༄༅། །རྒྱལ་དབང་བདུན་པ་བསྐལ་བཟང་རྒྱ་མཚོའི་གསུང་འབུམ་བཞུགས་སོ། །

པོད་གཉིས་པ།

སེར་གཙུག་ནང་བསྟན་དཔེ་རྙིང་འཚོལ་བསྡུ་ཕྱོགས་སྒྲིག་ཁང་ནས་བསྒྲིགས།

སྔོན་གཞི།

རབ་དཀར་གངས་རིའི་ཕྲེང་བས་ཡོངས་སུ་བསྐོར་ཞིང་འཛམ་གླིང་གོ་ལ……
ཆེན་པོའི་སྤྱི་གཙུག་ཏུ་ཆགས་པའི་མཐོ་སྒང་བོད་ཅེས་གྲགས་པའི་ས་ཡི་ཐིག་ལེར།
ཕ་སྤྲེལ་རྒན་དང་། མ་བྲག་སྲིན་གཉིས་ནས་མཆེད་པའི་བོད་མིའི་ཐོག་མ་བྱུང་བ་
ནས་བཟུང་། སྐྱེ་བོ་རྣམས་ཀྱིས་རང་རང་གི་རྣམ་དཔྱོད་འདྲ་མིན་གྱི་རྩལ་ལ་
བརྟེན་ནས་རིག་པའི་གནས་ཅི་རིགས་གསར་གཏོད་དང་། འཕེལ་རྒྱས་གཏོང་
ཐུས་སུ། ལྷག་པར་དུས་རབས་བདུན་པའི་སྐབས་སུ་ས་གསུམ་ན་སྙན་པའི་གྲགས་
པ་ཡོངས་སུ་ཁྱབ་པའི་ཆོས་ཀྱི་རྒྱལ་པོ་སྲོང་བཙན་སྒམ་པོ་ཞེས་བྱ་བའི་སྐྱེས………
མཆོག་གང་གི་མཁྱེན་བརྩེ་ནུས་པའི་བྱེད་ལས་ཉག་གཅིག་གི་མཐུ་ལས། བོད་ཀྱི་
ས་ཆེན་པོའི་ཁྱོན་ཀུན་ལ་ཁྱབ་པར་ནུས་ཤིང་། འཇིག་རྟེན་དང་། འཇིག་རྟེན་
ལས་འདས་པའི་ཆོས་ཀྱི་གནས་ལུགས་མཐའ་དག་ཇི་བཞིན་སྟོན་པར་ནུས་པ།
ཆེས་ངོ་མཚར་རྨད་དུ་བྱུང་བའི་བོད་ཀྱི་ཡི་གེ་འདི་བཞིན་ཐོག་མར་སྤྲོལ་གཏོད····
མཛད་ལ། སྐྱེ་རྒྱུའི་ཕན་བདེའི་གཞི་རྩ་ནང་ཆོས་བོད་དུ་བསྒྱུར་འགོ་བརྩམས་པ་
དང་། དུས་རབས་བརྒྱད་པའི་ནང་ཆོས་རྒྱལ་ཁྲི་སྲོང་ལྡེ་བཙན་གྱིས་བསམ་ཡས་
སུ་སད་མི་བདུན་གྱིས་ཐོག་དྲངས་རབ་བྱུང་གི་སྡེ་དང་། སྒྲ་བསྒྱུར་སློབ་གྲྭ་ཐོག་
མར་བཙུགས་ནས་བློ་རིག་བཀྲ་བའི་ལོ་ཙཱ་བ་དུ་མ་གསོ་སྐྱོང་གནང་སྟེ། ཉེ་འབྲེལ་
རྒྱལ་ཁབ་ཁག་ནས་ནང་རིག་པ་གཙོ་བོར་གྱུར་པའི་རིག་གཞུང་སྙིང་བཅུད་སྣ·····
ཚོགས་ཕྱོགས་འདིར་དར་སྤེལ་མཛད་དེ། ཤེས་རིག་མཛོད་བརྒྱའི་སྒོ་འཕར་
ཡངས་པོར་ཕྱེ་བ་ནས་བཟུང་། དུས་རབས་རིམ་པའི་ནང་ཡུལ་ཁམས་འདིར་
འཆད་རྩོད་རྩོམ་གསུམ་ལ་མངའ་བརྙེས་པའི་མཁས་གྲུབ་གཉིས་ལྡན་གྱི་སྐྱེས……
ཆེན་དམ་པ་ཇི་སྙེད་བྱོན་པ་རྣམས་ཀྱིས་སྔ་ཕྱིར་བོད་ཡིག་ཏུ་བསྒྱུར་ཅིང་གཏན····

ལ་ཕབ་པ་དང་། གསར་རྩོམ་མཛད་པའི་བསྟན་བཅོས་ཐམས་ཅད་ཨུ་ཅག་ལྟ་བུས་ཆེ་གང་ངལ་བ་བསྟེན་ནས་བགྲངས་ཀྱང་བགྲང་བར་དཀའ་བས། བོད་ཁུལ་གྱི་གསུང་རབ་གླེགས་བམ་ཐམས་ཅད་གཞི་གཅིག་ཏུ་བསྡིགས་ན་རི་རྒྱལ་ལྷུན་པོའི་དཔངས་ལའང་སླེངས་པ་སྟེར་ནུས་སོ་ཞེས་སྨྲས་ཀྱང་ཨུད་དུ་མི་ཆེ། དེ་ལྟ་བུའི་རྩ་ཆེའི་རིག་གཞུང་རྫོངས་པའི་ནད་བརྒྱ་འཇོམས་པའི་སྨན་མཆོག་བདུད་རྩི་ལྟ་བུ་དེ་དག་གི་རོ་བཅུད་གངས་ཅན་པའི་ལུས་སེམས་སུ་ཤོག་བུ་སྨུམ་ཚོས་བཞིན་དུ་སིམས་པ་ནས་བཟུང་། སྐྱེ་བོ་ཕལ་པ་དག་གི་བླང་དོར་འཇེད་པའི་ཤེས་རབ་ཀྱི་ཚད་ཀྱང་ཆེས་མཐོན་པོར་སོན་ཏེ་སྒོ་གསུམ་དགེ་བཅུའི་ལས་ལ་བརྩོན་པ་དང་། བྱམས་དང་སྙིང་རྗེས་རྒྱུད་དུལ་ཞིང་། ཡ་རབས་དང་གཤིས་བཟང་གི་མཛེས་སྡུག་རང་ཆས་སུ་ལྡན་པའི་མི་རིགས་ཁྱད་འཕགས་ཅན་ཞིག་ཏུ་ཡར་རྒྱས་བྱུང་བའི་འབྲས་བུར། དེང་གི་དུས་སུའང་འཛམ་གླིང་ཤར་ནུབ་ལ་གནས་པའི་སྲིད་འགྱུར་རིག་གསུམ་སྤྱི་དང་། ཡང་སྙོམས་ཚན་རིག་རྩེར་སོན་གྱི་ཡུལ་གྲུ་དག་གི་མི་སྣ་གྲགས་ཅན་རྣམས་ཀྱང་ཡུལ་འདི་དང་འདི་ཉིད་ཀྱི་རིག་གནས་ལ་བློ་ཁ་ཕྱོགས་ས་དང་། ཞིབ་འཇུག་བྱ་ཡུལ་ཞིག་ཏུ་གྱུར་དོན་ཡང་དེ་ལྟར་ལགས།

འོན་ཀྱང་སེམས་ཅན་སྤྱི་མཐུན་གྱི་བསོད་ནམས་ཉམས་དམས་སུ་སོང་བའི་ཉེར་ལེན་ལས། ལོ་བཅུའི་གོད་ཆགས་ཀྱི་ཁྲོད་དུ་སྟོང་གསུམ་ནོར་གྱིས་བཀང་སྟེ་ཡོན་དུ་ཕུལ་ན་ཡང་བླུ་ཐབས་བྲལ་བའི་གངས་ལྗོངས་ཀྱི་ཁྱད་ནོར་ཏེ། གསུང་རབ་པར་ཤིང་དང་བཅས་པ་ཕལ་མོ་ཆེ་མེ་ལྷ་དང་ཆུ་ལྷའི་ཞལ་དུ་ཕུལ་ཟིན་དག་ནི་བསྐྱར་གསོ་བྱ་རྒྱུའི་ནུས་མཐུ་རང་ཅག་སུ་ལའང་མེད་ལ། དུས་ངན་དེ་ལྟ་བུའི་ཁྲོད་ནས་སྙིས་དབང་གིས་ད་ལྟ་ས་སྟེང་དུ་ལྷག་ལུས་གསུང་རབ་དག་ཀྱང་ཕལ་ཆེ་བ་དཔེ་རྒྱུན་དཀོན་རིགས་ཤ་སྟག་ཏུ་གྱུར་སྟབས་དེང་སྐབས་རིག་གནས་དངོས་རྫས་ཀྱི་ལམ་ལུགས་གཞིར་བཟུང་བདག་སྲུང་བྱེད་དགོས་རྐྱེན། རིག་གཞུང་དོན་གཉེར་བའི་སྤྱན་ལམ་དུ་བསྟར་མ་ཐུབ་པས་གསུང་རབ་ཀྱི་དགོས་པ

ཇི་བཞིན་མ་གྲུབ་ཅིང་། དེ་བས་ཉེན་ཚབས་ཆེ་བ་ནི་འབྱུང་བཞི་སོགས་ཀྱི་གནོད་པས་ས་སྟེང་དུ་རྩ་བརླག་མི་གཏོང་བའི་ངེས་པ་མེད་གཤིས། འདི་ཀུན་བདག་སྲུང་གནད་འཁེལ་བྱ་རྒྱུ་དེ་གཞན་ལ་འགེལ་ཐབས་མེད་པའི་རང་ཅག་ཁོ་ནའི་་་་་་འགན་འཁྲི་ཉིད་དུ་ངེས་སོ།།

དེར་བརྟེན་སེ་ར་ཐེག་ཆེན་གླིང་དང་ལྷ་ལྡན་གཙུག་ལག་ཁང་མཉམ་འབྲེལ་་་་གྱིས་སེར་གཙུག་ནང་བསྟན་དཔེ་རྙིང་འཚོལ་བསྡུ་ཕྱོགས་སྒྲིག་ཁང་ཞེས་པའི་་་་་་་ཚན་པ་ཞིག་ཆེད་དུ་བཙུགས་ནས་ད་བར་བགྲང་བྱ་གསུམ་ལྷག་ཙམ་གྱི་རིང་ལ་་་་ཕྱོགས་གཉིས་ནས་ཐུན་མོང་དུ་མ་ཐེབས་སྒོར་ས་ཡ་གསུམ་ལྷག་ཙམ་བཏང་སྟེ་་་་་དཔེ་དཀོན་མྱུར་སྐྱོབ་དང་། དེང་སྐབས་སློབ་གཉེར་བའི་ཉེར་མཁོའི་ཆེད་དུ་གངས་ཅན་ཁྱད་ནོར་ཞེས་པའི་དཔེ་ཚོགས་གསར་དུ་བསྒྲིགས་ཏེ་ད་ཕན་ཕོད་་་་་་འཕྲེང་ཉིས་བརྒྱར་ཉེ་བ་པར་སྐྲུན་ཟིན་པ་དང་། དཀོན་རྙེ་དང་། སྤྱི་ཚོགས་ཀྱི་དཔེ་མཛོད་ཁང་བརྒྱ་ལ་ཉེ་བར་ཆ་ཚང་རེ་རིན་མེད་འབུལ་ལམ་ཞུས་པ་ཕུད། དེ་ཕྱིངས་མ་གནས་ཙམ་གྱི་ཐོག་ནས་སྨུས་འཚོང་ཞུས་ཏེ། རྒྱལ་བསྟན་ལ་སྤྱི་ཞུ་དང་རིས་མེད་སེར་སྐྱ་ཐོས་བསམ་ཅན་རྣམས་ཀྱི་ཐུགས་འདུན་སྐོང་ཐབས་ཞུ་མུས་སུ་་ཡོད་པ་དང་།

འདས་པའི་ལོ་ཟླའི་ནང་ངོས་ཆོའི་ལས་གཞི་ལ་གོང་རིམ་འབྲེལ་ཡོད་ཚན་པ་་ཁག་གི་དབུ་ཁྲིད་ནས་གཟིགས་སྐྱོང་བླ་ན་མེད་པ་གནང་བ་དང་། མཁྱེན་དཔྱོད་མཁའ་ལྟར་ཡངས་ཤིང་། ལྷག་བསམ་དུང་ལྟར་དཀར་བའི་སྐྱེས་ཆེན་དུ་མས་ངོས་ཆོའི་ལས་ཀར་གདེང་འཇོག་ཚད་མེད་དང་། མ་ནོར་ལམ་སྟོན། མ་དཔེ་མཁོ་འདོན་གནང་བ་སོགས་ཀྱིས་མཚོན། ང་ཚོར་ཕྱུར་བ་གྲུ་འདེགས་ཀྱིས་ལྷོད་མེད་རྒྱབ་སྐྱོར་རོགས་རམ་གནང་བར་རྗེས་སུ་ཡིད་རངས་དང་། སྙིང་དབུས་ནས་ཐུགས་རྗེ་ཆེ་ཞེས་ཞུ་བ་དང་ཆབས་ཅིག །འབྱུང་འགྱུར་ཡང་སེར་གཙུག་ནས་དགེ་ལུགས་གསུང་འབུམ་གཙོ་བོར་གྱུར་པའི་རིས་མེད་གསུང་རབ་དཔེ་རྒྱུན་དཀོན་་་་

རིགས་དང་། ཞིབ་འཇུག་ཚན་པ་ཁག་དང་། སློབ་གྲྭ་ཁག་ལ་ཉེ་བར་མཁོ་བའི་རིག་གཞུང་དག་ཀྱང་རིམ་པས་པར་སྐྲུན་ཞུ་རྒྱུའི་འདུན་པ་སྙིང་བཅངས་སུ་ཡོད་པ་ལགས་ན། ལྷག་བསམ་རྣམ་དཔྱོད་ཅན་གྱི་རིས་མེད་སེར་སྐྱ་ཀུན་ནས་མ་དཔེ་མཁོ་འདོན་དང་། ང་ཚོའི་ལས་ཀར་རྩ་ཆེའི་ལམ་སྟོན་བཀའ་སློབ་མུ་མཐུད་ལྷུག་སྤྲོལ་ཡོད་པ་མཁྱེན་ཞེས་ཞུའོ།།

སེར་གཙུག་ནང་བསྟན་དཔེ་རྙིང་འཚོལ་བསྡུ་ཕྱོགས་སྒྲིག་ཁང་ནས།

༄། །མཛད་པ་པོའི་ལོ་རྒྱུས་མདོར་བསྡུས།

གཞུང་འདི་མཛད་པ་པོ་རྒྱལ་དབང་སྐུ་ཕྲེང་བདུན་པ་བསྐལ་བཟང་རྒྱ་མཚོ་ནི་ཏུས······ཆེན་བཅོ་བརྒྱད་ཀྱི་ནང་ཚན་འབྲོམ་གྱི་རིགས་སུ་ཡབ་གུང་བསོད་ནམས་དར་རྒྱས་དང་། ཡུམ་བློ་བཟང་ཆོས་འཚོ་གཉིས་ཀྱི་སྲས་སུ་རབ་བྱུང་བཅུ་གཉིས་པའི་ས་ཕྱི་སྤྱི་ལོ་༡༧༠༨ལོར་མདོ་ཁམས་ལི་ཐང་བྱམས་པ་གླིང་གི་ལྷ་ཞོལ་དུ་འཁྲུངས། ལི་ཐང་ཆོས་སྐྱོང་ནས་རྒྱལ་བའི་ཡང་སྲིད་ཡིན་པའི་ལུང་བསྟན་བཞིན་སྐུ་ཞང་རབ་འབྱམས་པ་ཨ་དགེ་བཀྲ་ཤིས་ནས····བསྐལ་བཟང་རྒྱ་མཚོ་ཞེས་མཚན་གསོལ། དགུང་ལོ་དྲུག་བདུན་སྐབས་བོད་ནས་ལྷ་བཟང་གིས་མངགས་པ་དགེ་འདུན་དང་དར་རྒྱས་གཉིས་ཡོང་གིན་འདུག་ཟེར་བ་ཡབ་ཡུམ་གྱིས·····གསན་པས་ཞིགས་ཉེས་ཇི་ལྟར་བྱེད་མི་ཤེས་དགོངས་ནས་རི་ཞིག་ཕྱོགས་གཞན་ཞིག་ཏུ་བྱོལ་བར་ཕེབས། དགུང་ལོ་བརྒྱད་ཐོག་ཡན་དར་ཐུ་ནས་ཅོ་ནེ་བརྒྱུད་སྐུ་འབུམ་གྲྭ་ཚང་དུ་ཕེབས་ནས་གསེར་ཁྲི་བཞུགས། དགུང་ལོ་དགུར་སོན་སྐབས་སྤྲུལ་སྐུ་འཁྲུལ་མེད་ཀྱི་ངོས་འཛིན་ཞུས། དགུང་ལོ་བཅུ་ཐོག་ཚ་གན་ནོ་མོན་ཧན་ངག་དབང་བློ་བཟང་བསྟན་པའི་རྒྱལ་མཚན་གྱི་དྲུང་ནས་དགེ་བསྙེན་རབ་བྱུང་གི་སྡོམ་པ་བཞེས། མཚན་ངག་གི་དབང་ཕྱུག་ཆོས་ཀྱི་གྲགས་པ་ཐུབ་བསྟན་རྒྱལ་མཚན་དཔལ་བཟང་པོར་གསོལ། དགུང་ལོ་བཅུ་གསུམ་ཐོག་དབུས་སུ་ཕེབས་ནས་ཕོ་བྲང་ཆེན་པོ་གྲུ་འཛིན་གཉིས་པའི་གསེར་ཁྲི་ཞབས་སོར་འཁོད། གཞུང་ཆེན་མོར་གསན་བསམ་རྒྱ་ཆེར་མཛད། དགུང་ལོ་ཉི་ཤུའི་ཐོག་པཎ་ཆེན་བློ་བཟང་ཡེ་ཤེས་དཔལ་བཟང་པོའི་དྲུང་ནས་བསྙེན་རྫོགས་ཀྱི་སྡོམ་པ་བཞེས་ཤིང་མཚན་ལ་བློ་བཟང·····བསྐལ་བཟང་རྒྱ་མཚོ་ཞེས་གསོལ། དཔལ་གསང་བ་འདུས་པའི་དབང་བཀའ་ཡང་དུ་མ་གསན། དགུང་ལོ་ཉེར་གཅིག་སྐབས་འབྲས་སྤུངས་སུ་རྗེ་རམས་པའི་གྲྭ་སྐོར་མཚན་བཏགས་མཛད། དགུང་ལོ་ཉེར་གཉིས་ཐོག་བདེ་གཟར་གྱི་རྐྱེན་པས་མདོ་སྨད་མགར་ཐང་དུ་ཕེབས། ཁྲུལ་དེར་དགོན་སྡེ་ཁག་ལ་ཆོས་འཁོར་རྒྱ་ཆེར་བསྐོར་ནས་གདུལ་བྱ་རྣམས་སྨིན་པར་མཛད། དགུང་ལོ་ཉེར་བརྒྱད་ཐོག་མདོ་ཁམས་ནས་ཕོ་བྲང་ཆེན་པོར་ཞབས་སོར་འཁོད། དེའི་ལོར་པཎ་ཆེན་བློ་བཟང་ཡེ་ཤེས་མཇལ་བར་ཕེབས། དགུང་ལོ་སོ་གཅིག་ཐོག་ཁྲ་འབྲུག་གཙུག་ལག་ཁང་ཞིག་གསོའི་བཀའ་ཁྱབ་གནང་། གོས་སྐུ་མཐོང་བ་དོན་ལྡན་གསར་བཞེངས་ཀྱི་དཀར་ཆག་སྔོན་ཚིག་མཛད། དགུང་ལོ་སོ་གསུམ་ལ་ཚོགས་མཆོད་སེར་ཕྲེང་མཆོད་རྫས་རྩལ་

སྐྱོན་རྣམས་བཟོ་དང་བཀོད་པས་མཛེས་པར་སྒྲུབ། དགུང་ལོ་སོ་བཞིར་འབྲུག་སྟེ་སྲིད་
དགོངས་ཞུས་ཚབ་བློན་པོ་ངག་དབང་རྒྱལ་མཚན་བསྐོ་གཞག་གནང་། ལྕགས་རི་འགྲོ་ཕན་
གླིང་གི་གསོ་བ་རིག་པའི་སློབ་སྦྱོང་ཚུང་ཟད་ཉམས་པར་བརྟེན་གདན་ས་མཐིལ་གྱི་མཁན་····
པོ་རྒྱུགས་ལེན་གཏོང་བ་གནང་སྟེ་བསྐྱམ་ར་མཛད། པཎ་ཆེན་བློ་བཟང་ཡེ་ཤེས་ཀྱི་མཆོག་
སྤྲུལ་ཡང་སྲིད་ངོས་འཛིན་གནང་སྟེ་མཚན་ལ་བློ་བཟང་དཔལ་ལྡན་ཡེ་ཤེས་ཞེས་གསོལ།
དགུང་ལོ་སོ་དགུ་ལ་སྨྲ་གཞུང་ཙནྡྲ་པའི་རི་མོའི་སློབ་རྒྱུན་སྤེལ། དགུང་ལོ་བཞི་བཅུའི་ཐོག་
པཎ་ཆེན་དཔལ་ལྡན་ཡེ་ཤེས་ལྷ་ཕེབས་ཀྱིས་འཛམ་དབྱངས་སྨྲ་སེང་དང་། སྒྲོལ་དཀར་
སོགས་ཀྱི་རྗེས་གནང་སྩལ། དགུང་ལོ་ཞེ་གཉིས་ཐོག་རྩེའི་གསང་བདེ་འཇིགས་གསུམ་གྱི་བློས་
བསླངས་དཀྱིལ་འཁོར་བཞེངས་འགོ་ཚུགས། དགུང་ལོ་ཞེ་བཞིར་བཀའ་ཤག་བཙུགས།
དགུང་ལོ་ཞེ་ལྔར་འབྲས་ལྗོངས་རྒྱལ་པོ་གསར་བསྐོས་གནང་། རིས་མེད་ཀྱི་དགོན་སྡེ་རྣམས་
འཐོར་ཞིག་གིས་ཉམས་ཆག་ཤིན་ཏུ་ཆེ་བས་བོད་ཁམས་བདེ་ཐབས་སུ་ཉམས་གསོ་མཛད།
སྨྲ་དང་། སྙན་ངག །སྐར་རྩིས་ཡིག་སྣ་ཁག་མང་སྦྱོང་ཁྲིད་བྱེད་པའི་རྩེ་སེར་མོ་བའི་སློབ་གྲྭ་
དང་ཞོ་བྲང་ཆེན་པོའི་ཞོལ་དུ་བཟོ་གྲྭ་འདོད་འཇོ་དཔལ་འཁྱིལ་གསར་འཛུགས་མཛད།
དགུང་ལོ་ཞེ་དྲུག་ལ་རྩེའི་བློས་བསླངས་ཁང་གིས་ལྷེབས་བྲིས་གསར་བཞེངས་ལེགས་·········
བསྒྲུབས་ཀྱིས་རབ་གནས་མཛད། དགུང་ལོ་ཞེ་བདུན་དུ་ཕེབས་སྐབས་རྩེ་ཡིག་ཚང་ལས་
ཁྲུངས་གསར་དུ་བཙུགས། གཞན་ཡང་ལྷ་སྐུ་རྟེན་བཞེངས། དགོན་པ་ཉམས་གསོ་སོགས་
མཐའ་ཡས་པ་མཛད། རྗེ་འདི་ཉིད་ལ་བསྟན་པ་ཆོས་བཞིན་དུ་སྐྱོང་བའི་སློབ་མ་པཎ་ཆེན་
ཐམས་ཅད་མཁྱེན་པ་བློ་བཟང་དཔལ་ལྡན་ཡེ་ཤེས་དང་། ལྕང་སྐྱ་རོལ་པའི་རྡོ་རྗེ་སོགས་
དངོས་སློབ་གྲངས་ལས་འདས་པར་བྱུང་ཞིང་དེ་དག་ལ་རབ་བྱུང་དང་བསྙེན་རྫོགས་ཀྱི་སྡོམ་
པ་གནང་བ་སོགས་དང་། བྱང་ཆུབ་ལམ་གྱི་རིམ་པའི་བཤད་ཁྲིད་ཀྱིས་མཚོན་མདོ་རྒྱུད་ཀྱི་
མན་ངག་དུ་མས་སྨིན་གྲོལ་ལམ་དུ་འགོད་པར་མཛད། དགུང་ལོ་ལྔ་བཅུ་སྟེ་མེ་གླང་
༡༧༥༧ལོར་གདུལ་བྱ་རྟག་འཛིན་ཅན་རྣམས་ཆོས་ལ་བསྐུལ་ཕྱིར་རེ་ཞིག་གཟུགས་སྐུའི་······
བཀོད་པ་ཆོས་དབྱིངས་སུ་ཐིམ་ཚུལ་བསྟན། སྐུ་གདུང་ནི་རིལ་བུ་གཅིག་ཏུ་རང་ཅག་ཕྱི་
རབས་པ་རྣམས་ཀྱི་བསོད་ནམས་གསོག་པའི་ཞིང་དུ་གྲུ་འཛིན་གཉིས་པའི་ཞོ་བྲང་པོ་ཏ······
ལའི་གསེར་སྡོང་བཀྲ་ཤིས་འོད་འབར་ནང་བཞུགས་སོ། །རྗེ་འདི་ཉིད་ཀྱི་མདོ་སྔགས་གནད་
ལས་བརྩམས་པའི་གསུང་འབུམ་ནི་པོད་བརྒྱད་བཞུགས།

བསྡུ་སྒྲིག་གསལ་བཤད།

འདིར་ཀློག་པ་པོ་རྣམས་ཀྱི་སྤྱན་རར་དགྱེས་པའི་དགའ་སྟོན་དུ་འབུལ་བྱ་ནི་རྒྱལ………
དབང་བསྐལ་བཟང་རྒྱ་མཚོའི་གསུང་འབུམ་སྟེ་འདིའི་ནང་དུ་རྒྱལ་བའི་བསྟན་པ་ཡོངས……
རྫོགས་ཀྱི་གཞི་མ་མདོ་སྔགས་ཀྱི་གནད་ལས་བཙམས་པའི་གསུང་འབུམ་པོད་བརྒྱད་ཡོད་པ…
དེ་དག་ནི་རྒྱལ་བའི་གསུང་རབ་སྤྱི་དང་གསང་སྔགས་གཞུང་ལུགས་རྣམས་ཀྱི་དཀའ་བའི……
གནད་རྣམས་རྒྱབ་རྟེན་ལུང་དང་དྲི་མ་མེད་པའི་རིགས་པ་ལ་བརྟེན་ཏེ་རྫོད་བྱེད་ཀྱི་ཚིག……
ཉུང་ཞིང་བརྗོད་བྱའི་དོན་རྒྱས་ལ་ཁ་གསལ་ཞིང་གོ་བདེ་བ་བཅས་ཀྱི་སྒོ་ནས་གཏན་ལ་ཕབ…
པས་ན་སྔ་དེང་གི་མཁས་དབང་རྣམས་ཀྱི་ཚད་ལྡན་གྱི་ལེགས་བཤད་ཞིག་ཏུ་མཐུན་སྣང་དུ…
གྲུབ་པ་འདི་ལགས་ཤིང་། ཇེ་འདི་ཉིད་ཀྱི་གསུང་འབུམ་དེ་སྟོན་ཆོས་སྨེ་ཆེན་པོ་དཔལ་ལྡན་
འབྲས་སྤུངས་སུ་བཀོད་པའི་པར་རྙིང་ཞིག་དང་ཕྱིས་ཞོལ་པར་ཁང་གངས་ཅན་ཕན་བདེ……
གཏེར་མཛོད་གླིང་དུ་གསར་དུ་བཀོད་པའི་པར་གསར་གཉིས་ཡོད་པ་ལས་འདིར་ཞོལ་པར…
མ་གཞིར་བཟུང་ནས་དེའི་ནང་དུ་མི་གསལ་བའི་དོགས་གནད་ཅན་གྱི་ཚིག་རྣམས་འབྲས……
སྤུངས་པར་རྙིང་དང་དེ་མིན་ཇེ་འདིའི་གསུང་ཐོར་བུ་ཁྲིས་མ་དང་པར་མ་ཁག་ལ་དཔེ………
བསྡུར་ཞུས་ཏེ་རྒྱ་ཆེའི་གཞུང་ཆེན་འཆད་ཉན་པ་རྣམས་ནས་གཟིགས་བདེ་བའི་ཆེད་གྲུ………
འཛིན་གཉིས་པའི་ཕོ་བྲང་པོ་ཏ་ལའི་དགེ་ལུགས་གསུང་འབུམ་དཀར་ཆག་ལྟར་བསྒྲིགས……
ནས་དེབ་གཟུགས་སུ་པར་སྐྲུན་ཞུས་པ་ཡིན།

དེ་ཡང་དེབ་དང་པོར། 〈དམ་པའི་ཆོས་ཀྱི་ཐོབ་ཡིག་རིན་ཆེན་དབང་གི་རྒྱལ་པོའི་དོ་
ཤལ།〉

དེབ་གཉིས་པར། 〈དགའ་ལྡན་ལྷ་བརྒྱ་མའི་ཁྲིད་ཡིག་དངོས་གྲུབ་ཀུན་འབྱུང་།〉 〈
རྡོ་རྗེ་འཇིགས་བྱེད་ལ་བརྟེན་པའི་བླ་མའི་རྣལ་འབྱོར།〉〈འཇིགས་བྱེད་བཅུ་གསུམ་མའི……
དབང་གི་བརྒྱུད་འདེབས་དང་།〉〈བསྐྱེད་རྫོགས་དམར་ཁྲིད་ཀྱི་བརྒྱུད་འདེབས།〉〈
འཇིགས་བྱེད་ཀྱི་དབང་བཤད་ཆེན་མོ། 〈དེའི་བསྐྱེད་རིམ་གྱི་ཁྲིད་ཡིག།〉〈དེའི་ཚོགས་
མཆོད།〉〈འཇིགས་བྱེད་དཔའ་བོ་གཅིག་པའི་དཀྱིལ་ཆོག།〉

དེབ་གསུམ་པར། 〈དཔལ་གསང་བ་འདུས་པ་མི་བསྐྱོད་རྡོ་རྗེའི་དབང་དོན་དེ་ཉིད་
རབ་གསལ་གྱི་རྣམ་པར་བཤད་པ་དབང་དོན་དེ་ཉིད་ཡང་གསལ་སྣང་བ་རྡོ་རྗེ་སེམས………
དཔའི་ཞལ་ལུང་།〉

དེབ་བཞི་པར། 《བླ་མའི་རྣལ་འབྱོར་གྱི་རིམ་པ་མང་པོ་ཕྱོགས་གཅིག་ཏུ་བཀོད་པ་དངོས་གྲུབ་བདུད་རྩིའི་ཆར་འབེབས་ལས་ཐུགས་རྗེ་ཆེན་པོ་ལ་བརྟེན་པ། 》《སྤྱན་རས་གཟིགས་དང་སྒྲོལ་མ་ལ་བརྟེན་པ། 》《སྤྱན་རས་གཟིགས་ཕྱག་བཞི་པ་ལ་བརྟེན་པ། 》《རིགས་གསུམ་མགོན་པོ་དང་རྗེ་རིན་པོ་ཆེ་དབྱེར་མེད་ཀྱི་རྣལ་འབྱོར། 》《རྗེ་རིན་པོ་ཆེ་ལ་བརྟེན་པ། 》《རྒྱལ་བ་ཉིད་ལ་བརྟེན་པ། 》《བླ་མ་མཆོད་པའི་ཚོག། 》《རྒྱལ་བ་ཉིད་ལ་བརྟེན་པ། 》《སྒྲོལ་ལྗང་ལ་བརྟེན་པ། 》《སྤྱན་རས་གཟིགས་ལ་བརྟེན་པ། 》《རྟོར་སེམས་ལ་བརྟེན་པ། 》《སྤྱན་རས་གཟིགས་ཕྱག་བཞི་པར་བརྟེན་པ། 》《ཛ་ཡ་པཎྜི་ཏར་བརྟེན་པའི་སེམས་དཔའ་གསུམ་བརྩེགས། 》《རྗེ་མི་ལར་བརྟེན་པའི་ཐུན་དྲུག་གི་ཉམས་ལེན་དང་འབྲེལ་བ། 》《རྒྱལ་བ་ཉིད་ལ་བརྟེན་པ།》《སྤྱན་རས་གཟིགས་ཕྱག་བཞི་པར་བརྟེན་པ། 》《མཁར་རྡོ་བླ་མ་ལ་བརྟེན་པ། 》《རྗེ་རིན་པོ་ཆེ་དང་རྒྱལ་བ་ཉིད་དབྱེར་མེད་ཀྱི་རྣལ་འབྱོར། 》《རྒྱལ་བ་ཉིད་ལ་བརྟེན་པ། 》《དམིགས་བརྩེ་མ་ལ་བརྟེན་པ། 《རྒྱལ་བ་ཉིད་ལ་བརྟེན་པ། 》《རྗེ་རིན་པོ་ཆེ་དང་རྒྱལ་བ་ཉིད་དབྱེར་མེད་ཀྱི་རྣལ་འབྱོར།》《རྒྱལ་བ་ཉིད་ལ་བརྟེན་པའི་སེམས་དཔའ་གསུམ་བརྩེགས་ཀྱི་རྣལ་འབྱོར།》《དེ་བཞིན་གཤེགས་པ་དཔལ་བརྩེགས་རྒྱལ་པོ་ལ་བརྟེན་པ།》《རྒྱལ་བ་ཉིད་ལ་བརྟེན་པ།》《འཇམ་དབྱངས་ལ་བརྟེན་པ།》《ཚེ་དཔག་མེད་ལ་བརྟེན་པ།》《རྡོ་རྗེ་འཇིགས་བྱེད་ལ་བརྟེན་པ།》《དབང་རྗེས་གནང་སོགས་ཀྱི་སྔོན་འགྲོའི་ཆོས་བཤད་བྱ་ཚུལ།》《དྲིལ་བུ་ལུགས་བདེ་མཆོག་དབང་གི་བརྒྱུད་འདེབས་དང་། སྔོན་ཤིས་ལྦུ་ཨི་པ་དང་མི་ཏྲ་ནས་བརྒྱུད་པའི་བདེ་མཆོག་དབང་གི་བརྒྱུད་འདེབས་བཅས།》《དྲིལ་བུ་ལུགས་བདེ་མཆོག་ལྷ་ལྔའི་སྒྲུབ་ཐབས།》《ལྦུ་ཨི་པའི་བདེ་མཆོག་ཚོགས་མཆོད།》《དཔལ་དུས་ཀྱི་འཁོར་ལོའི་བརྒྱུད་འདེབས།》《དེའི་དབང་མཆོག་གོང་མ་གསུམ་བསྐུར་ཚུལ།》《དེའི་སྐུ་གསུང་ཐུགས་ཡོངས་སུ་རྫོགས་པའི་སྒྲུབ་ཐབས།》《དེའི་ཐུགས་དཀྱིལ་གྱི་སྒྲུབ་ཐབས།》《དེའི་ཚོགས་མཆོད།》《སྤྱན་རས་གཟིགས་རྒྱལ་བ་རྒྱ་མཚོའི་སྒྲུབ་ཐབས།》《རྒྱུད་སྡེ་ནས་གསུངས་པའི་ལྷ་ཚོགས་དུ་མའི་སྒྲུབ་ཐབས་ཀྱི་རིམ་པ་ཕྱོགས་གཅིག་ཏུ་བཀོད་པ……ཕན་བདེའི་འདོད་དགུ་སྟེར་བ་ཡོངས་འདུའི་འཁྲི་ཤིང་ལས་སྒྲོལ་དཀར་ཡིད་བཞིན་འཁོར་ལོའི་སྒྲུབ་ཐབས།》《 རྟ་མགྲིན་གསང་སྒྲུབ་ཀྱི་སྒྲུབ་ཐབས།》《སྤྱན་རས་གཟིགས་ཕྱག་བཞི་པའི་སྒྲུབ་ཐབས།》《འཇིགས་བྱེད་དཔའ་གཅིག་གི་སྒྲུབ་ཐབས།》《ཚེ་སྒྲུབ།》《 བདེ་མཆོག་གི་བསྲུང་འཁོར་རྒྱས་པ་བསྒོམ་ཚུལ།》《འཇམ་དབྱངས་ལ་བརྟེན་པའི་རིལ་སྒྲུབ།》《གདུགས་དཀར་གྱི་སྒྲུབ་ཐབས།》《ཚེ་དཔག་མེད་ལ་བརྟེན་ནས་བརྟན་ཞུགས་འབུལ་ཚུལ།》

《འཁོར་ལོ་སྡོམ་པ་ཞལ་གཅིག་ཕྱག་གཉིས་པ་ལྷ་ལྔའི་སྒྲུབ་ཐབས།》《ཚེ་དཔག་མེད་ཀྱི་སྒྲུབ··ཐབས།》《སྒྲོལ་ལྗང་གི་སྒྲུབ་ཐབས།》《རྡོ་རྗེ་སེམས་དཔའི་སྒོམ་བཟླས།》《སེང་གདོང་མའི··སྒྲུབ་ཐབས་དང་བཟློག་པ་བྱ་ཚུལ།》《འཕགས་པ་འཇིག་རྟེན་དབང་ཕྱུག་ལྷ་དགུའི་སྒྲུབ······ཐབས།》《སྨན་མ་བརྟེན་པའི་བུམ་སྒྲུབ།》《ཐུགས་རྗེ་ཆེན་པོའི་སྒྲུབ་ཐབས།》《ཐུགས་རྗེ·····ཆེན་པོའི་མཆོད་ཕྲིན།》

རིབ་ལྔ་པར། 《རྡོར་སེམས་ལྷ་བཅུ་བདུན་མའི་དབང་གི་བརྒྱུད་འདེབས་དང་སྨོན་ཤིས་བཅས་པ།》《དེའི་སྒྲུབ་ཐབས།》《དེའི་དཀྱིལ་ཆོག》《སྨན་རས་ཟིགས་ཁ་སར་པཱ་ཎིའི་སྒྲུབ་ཐབས་དང་རྗེས་གནང་བྱ་ཚུལ་ལས་ཚོགས་ཀྱི་རིམ་པ་བཅས།》《འཇམ་དཔལ་དབྱངས་ཨ་ར་པ་ཙ་ན་ལྷ་ལྔའི་དབང་བརྒྱུད།》《དེའི་སྒྲུབ་ཐབས།》《དེའི་དཀྱིལ་ཆོག》《ཕྱག་རྡོར··འཁོར་ཆེན་གྱི་ལས་བཞིའི་སྦྱིན་སྲེག》《ཐུགས་རྗེ་ཆེན་པོ་བཅུ་གཅིག་ཞལ་དཔལ་མོ་ལུགས··ཀྱི་དབང་གི་བརྒྱུད་འདེབས།》《དེའི་དབང་ཆོག》《སྨྱུང་གནས་ཀྱི་ཆོ་ག》《དྭགས་པོ་དགེ་བཤེས་ཀྱིས་མཛད་པའི་འཇིགས་བྱེད་ཀྱི་དབང་ཆོག་ལ་དག་མཆན་གནང་བ།》《རྟ་མགྲིན··གསང་སྒྲུབ་ཀྱི་སྒྲུབ་ཐབས།》《དྲུག་ཅུ་པའི་དྲག་གཏོར་གྱི་ཆོ་ག》《མགོན་པོ་སྙིང་ལུགས་ཀྱི··གདམས་པ་ཐུན་མིན་རྒྱུན་འཁྱེར་ཉམས་ལེན།》《དགེ་འདུན་འདུ་འཁོར་སྒྲུབ་ཚུལ།》《བློ·····སྦྱོང་དང་འབྲེལ་བའི་གདམས་པ་དང་སྙན་མགུར་གྱི་རིམ་པ་ཕྱོགས་གཅིག་ཏུ་བཀོད་པ།》《ཁྲི་ཆེན་སྤྲུལ་སྐུ་བློ་བཟང་བསྟན་པའི་ཉི་མའི་རྣམ་ཐར།》《སློ་དྲུག་པའི་གཟུངས་ཀྱི་རྣམ······བཤད།》《བསངས་མཆོད་ཀྱི་རིམ་པ་ཕྱོགས་གཅིག་ཏུ་བཀོད་པ། 》

རིབ་དྲུག་པར།《བསྟོད་ཕྲིན་རྒྱ་མཚོའི་འགྲེལ་པ།》《འདུལ་ཀ་ཡེ་ཤེས་ཀྱི་མདོ་འགྲེལ།》《རྗེ་བཙུན་བླ་མ་ཙོང་ཁ་པ་ཆེན་པོ། རྗེ་བཙུན་འཇམ་པའི་དབྱངས། དབྱངས་ཅན་མ་བཅས་ལ་གསོལ་འདེབས་དང་། གནས་བརྟན་ཕྱག་མཆོད། རྒྱལ་བ་ཉིད་ཀྱི་བརྟན་བཞུགས་ཀྱི་རིམ་པ་མང་པོ་ཚར་དུ་དངར་བ། གཞན་ཡང་པཎ་ཆེན་ཐམས་ཅད་མཁྱེན་པ་སྐུ་ཕྲེང་སྔ་ཕྱི་དང་། ཁྲི་ཆེན་ནོ་མོན་ཧན། ལྕང་སྐྱ་མཆོག་སྤྲུལ་རིན་པོ་ཆེ་སོགས་དམ་པ་དུ་མའི་བརྟན་བཞུགས་ཀྱི་རིམ་པ། འཕགས་པ་ཐུགས་རྗེ་ཆེན་པོ་ལ་བསྟོད་ཅིང་གསོལ་བ་འདེབས་པ་ཕན་བདེའི་ཆར་འབེབས་པ་དང་། དེ་དང་འབྲེལ་བའི་བརྟན་བཞུགས་ཀྱི་རིམ་པ་བཅས་ཕྱོགས་གཅིག་ཏུ་བསྒྲིགས་པ་དགེ་ལེགས་ཉིན་མོར་བྱེད་པའི་སྣང་བ་བཅས།》《གནམ་སའི་དབང··ཕྱུག་འཇམ་དབྱངས་གོང་མ་ཆེན་པོ་དང་། པཎ་ཆེན་ཐམས་ཅད་མཁྱེན་གཟིགས་ཆེན་པོའི་མཆོག་སྤྲུལ་སྒྱུར་ཞབས་ཀྱི་གསོལ་འདེབས་སོགས་སྐྱེས་ཆེན་ཁག་ལ་བརྟན་བཞུགས་དང་།

གསོལ་འདེབས་ཀྱི་རིམ་པ་མང་པོ་དང་། ཚོགས་དབུས་སུ་དགེ་ཚོགས་བྱུང་ཆེན་དུ་བསྒོ་བའི་གཏམ། འཁོར་ལོ་ཆེན་པོའི་སྨོན་ཤིས་བཅས་ཕྱོགས་གཅིག་ཏུ་བཀོད་པ་ནོར་བུ་དབང་གི་རྒྱལ་པོའི་ཏོ་ཤལ་བཅས།》《རྒྱ་ཧོར་བོད་ཀྱི་མཆོག་དམན་བར་པ་ལ་སྐུལ་བའི་ཆབ་ཤོག་གི···རིམ་པ་ཕྱོགས་གཅིག་ཏུ་བཀོད་པ་དཔྱོད་ལྡན་ཡིད་ཀྱི་ཤིང་རྟ།》

དེབ་བདུན་པར།《སྐུ་གསུང་ཐུགས་རྟེན་གསར་བཞེངས་ཀྱི་རྒྱབ་ཡིག་སྨོན་ལམ། འདོད་གསོལ། དཀར་ཆག །དེབ་ཐེར་དབུ་བརྗོད་བཅས་སྐུལ་བ་ཕྱོགས་བསྡེབས་སུ་བཀོད་པ་ལེགས་ཚོགས་དཔལ་གྱི་བང་མཛོད་ཀྱི་སྐུ་འབུམ་ཆོས་སྡེ་ཆེན་པོའི་འདུ་ཁང་གསར་བཞེངས···ཀྱི་དཀར་ཆག་སོགས།》《རྒྱལ་བའི་ཡབ་རྗེ་མཆོག་ནས་བསམ་ཡས་ཀྱི་མདའ་ཡབ་བཞེངས···སྐབས་སྐུ་བརྙན་གསར་བཞེངས་ཀྱི་འབྲུངས་བརྟག་བྲིས་ཐང་རྒྱབ་ཡིག། 》《རྒྱལ་ཡུམ་ཞིང་གཤེགས་ཀྱི་འབྲུངས་བརྟག་བྲིས་ཐང་རྒྱབ་ཡིག། 》《ཐུབ་དབང་སོགས་བྲིས་ཐང་ཁ་ཤས་ཀྱི་རྒྱབ་ཡིག།》《རྗེ་རིན་པོ་ཆེའི་ཕྱི་ནང་གི་རྣམ་ཐར་དང་། མཁས་གྲུབ་རིན་པོ་ཆེའི་གསང་རྣམ་བཅས་ཀྱི་རས་བྲིས་རྒྱབ་ཡིག།》《མཆོ་ཊཱི་ཀ་ཆེན་མོའི་པར་བྱང་སོགས་ལེ་ཚན་མང་བ།》《བསམ་ཡས་ཀྱི་མདའ་ཡབ་གོང་མ་གསར་བཞེངས་ཀྱི་དཀར་ཆག།》《རྒྱལ་བ་ཉིད་ཀྱི··········གཟིགས་དཔེ་ཕྱི་ནང་གི་དེབ་ཀྱི་དབུ་བརྗོད།》《ཤིན་རྟེན་དཀར་ཆག་དབུ་བརྗོད།》《བསམ་ཡས་ཀྱི་གོས་སྐུའི་དཀར་ཆག།》《གནས་བཅུ་དང་། ལམ་རིམ་ལྷ་ཁང་དང་གསར་བཞེངས་དེབ་ཀྱི་དབུ་བརྗོད།》《ལྷ་ལྡན་དཀྱིལ་འཁོར་སྙིངས་སུ་བཞུགས་པ་བྱམས་སྐུའི་དཀར་ཆག།》《བཀའ་འགྱུར་རིན་པོ་ཆེ་གསར་བཞེངས་ཀྱི་དཀར་ཆག།》《བསྟན་འགྱུར་དཀར་ཆག།》《རི་བོ་བདེ་ཆེན་གྱི་ཆོས་སྡེ་ཆེན་པོས་མི་ཕམ་མགོན་པོའི་སྣང་བརྙན་སོགས་གསར་བཞེངས····ཀྱི་དཀར་ཆག།》《རྒྱལ་བའི་ཡབ་རྗེ་མཆོག་ནས་གསར་བཞེངས་བྱམས་གླིང་གོས་སྐུའི་དཀར་ཆག།》《བསྟན་འགྱུར་དཀར་ཆག།》《བཀའ་འགྱུར་དཀར་ཆག།》《པཎ་ཆེན་ཐམས་ཅད····མཁྱེན་གཟིགས་ཆེན་པོ་མཆོག་གི་སྐུ་གདུང་རིན་པོ་ཆེ་བཞུགས་པའི་མཆོད་སྡོང་རྟེན་དང·····བརྟེན་པར་བཅས་པའི་དཀར་ཆག་ཆེད་དུ་བརྗོད་པ་ལེགས་བྱས་ཉི་མའི་དཀྱིལ་འཁོར།》《བྱ་ཁྱུང་ཆོས་སྡེའི་རྒྱ་ཕིབས་གསར་བཞེངས་ཀྱི་དཀར་ཆག།》《སྐུ་འབུམ་ཆོས་སྡེར་གོས་སྐུ·····གསར་བཞེངས་ཀྱི་སྨོན་ཚིག་སོགས་མཆོག་དམན་དུ་མའི་ཞུས་ངོར་སྐུལ་བའི་འདོད་གསོལ། སྨོན་ཚིག་རྒྱབ་ཡིག་གི་རིགས་ལེ་ཚན་ཤིན་ཏུ་མང་བ་བཅས།》《གསང་བདག་དྲག་པོ་སུམ····སྒྲིལ་གྱི་སྐྱབ་ཐབས།》《མཐུ་སྟོབས་ཐོགས་པ་མེད་པའི་དམ་ཅན་ཆོས་སྐྱོང་དུ་དུ་མ་ལ·········མཆོད་གཏོར་འབུལ་བ་དང་། བསྐང་བཤགས་བསྟོད་བསྐུལ་སོགས་ཀྱི་རིམ་པ་ཕྱོགས་གཅིག

ཏུ་བཀོད་པ་འཕྲིན་ལས་རྣམ་བཞིའི་འདོད་འཇོ།》《བོད་ཡུལ་དུ་བདེ་སྐྱིད་འཕེལ་བའི·······
འདོད་གསོལ་དང་། གཙུག་ལག་ཁང་ཆོས་སྲུང་སྤྱིར་འདོད་གསོལ།》《འདོད་གསོལ་ཇ་ཡབ་
མ་དང་། གུར་ཞལ་ལྷ་མོ་གསུམ་ལ་འདོད་གསོལ།》《སྲིད་གསུམ་བདག་མོ། རྒྱལ་ཆེན་རིག་
འཛིན། ཁྲ་འབྲུག་ཆོས་སྐྱོང་བཅས་ལ་གཏོར་འབུལ་དང་བསྟན་སྐྱོང་རྡོ་རྗེ་དྲག་རྒྱལ་མའི་
གཏོར་འབུལ།》《མངའ་རིས་དོ་ག་རིན་ཆེན་གྱི་ཡུལ་ལྷར་འཕྲིན་བཅོལ།》《དཔལ་ལྷར·······
འདོད་གསོལ་དང་ཐ་འོག་ཆོས་རྒྱལ་གྱི་གཏོར་འབུལ།》《ཐང་ཆེན་རྒྱལ་པོའི་བསྟོད་བསྐུལ···
དང་། རྡོ་རྗེ་གྲགས་ལྡན་ལ་འཕྲིན་བཅོལ། རྒྱལ་ཆེན་སྐུ་ལྔའི་གཏོར་འབུལ།》《ཆོས་འཁོར་
རྒྱལ་གྱི་མགོན་ཁང་སོགས་སུ་བསྐང་བའི་མཛུག་ཏུ་འབུད་རྒྱུའི་འདོད་གསོལ་དང་ལི་ཐང·····
གཞི་བདག་འབུམ་རིའི་གསོལ་མཆོད།》《ཁྲ་འབྲུག་སྲུང་མ་དགེ་བསྙེན་དུང་ཐོད་ཅན་གྱི······
གསོལ་མཆོད།》《སྐུ་ལྔ་སོགས་ཀྱི་བསྐང་བསྟོད།》《རྒྱལ་ཐང་རི་ཁྲོད་གཞི་བདག་གི་གསོལ····
མཆོད་དང་ཆ་འཕྲིན་དགོན་གྱི་སྲུང་མའི་གསོལ་མཆོད།》《གནས་ཆུང་ཆོས་རྒྱལ་ཆེན་པོའི···
འཕྲིན་བཅོལ་དང་སུམ་རྩེན་གླིང་གཞི་བདག་གི་གསོལ་མཆོད།》《མི་ཉག་སྨད་གཞི་བདག···
གི་གསོལ་མཆོད།》《གནས་ཆུང་དགྲ་ལྷ་སྐྱེས་གཅིག་དང་དགའ་གདོང་གནས་སྲུང་ཆེན་པོ···
གཉིས་ཀྱི་གསོལ་མཆོད།》《ཡི་དམ་ཆོས་སྲུང་ལ་མཆོད་གཏོར་འབུལ་ཚུལ།》《འཕྲིན་ལས·····
རྒྱལ་པོའི་གསོལ་མཆོད་དང་། ཏྲེ་བོ་མ་ཟུར་གྱི་གནས་རིའི་གསོལ་མཆོད།》《མགར་ཐར་ཆུ་
ཚན་ཁའི་གཞི་བདག་གི་གསོལ་མཆོད་དང་རོང་ལྷ་རྒྱལ་མཚན་དང་བཙན་རྒོད་ཐྲག་དམར··
བའི་གསོལ་མཆོད།》《རོང་ལྷ་རྒྱལ་མཚན་པའི་འདོད་གསོལ་དང་ཕྱག་དྲུག་པ་དང་ཆོས·····
རྒྱལ་ལ་མཆོད་གཏོར་འབུལ་ཚུལ།》《ཆོས་སྲུང་གི་བསྐང་བའི་གཤམ་དུ་འབུད་རྒྱུའི་འཕྲིན···
བཅོལ།》《སྐུ་ལྔ་སྤྱི་དང་གནས་ཆུང་གི་གསོལ་མཆོད།》《ཆོས་སྲུང་སྤྱི་བྱེ་བྲག་གི་འཕྲིལ·········
བཅོལ།》《སྐྱེས་ལྷ་འབྲོང་བཙན་དང་མཚོ་སྨན་བཅས་པའི་གསོལ་མཆོད།》《གནས་ཆུང······
ཆོས་སྐྱོང་གི་གསོལ་མཆོད།》《འདོད་ཁམས་དབང་མོར་མཆོད་གཏོར་འབུལ་ཚུལ།》《རྒྱལ···
ཐང་གི་གཞི་བདག་པདྨ་མགོ་དཀྲིས་ཀྱི་གསོལ་མཆོད།》《འཇིགས་བྱེད། ཕྱག་དྲུག་པ། དམ་
ཅན་ཆོས་རྒྱལ། དཔལ་ལྷ་མོ། རྣམ་སྲས། སྐུ་ལྔ་རྡོ་རྗེ་གྲགས་རྒྱལ་མ་སོགས་ལ་མཆོད་གཏོར་
འབུལ་ཚུལ།》《ཆ་འཕྲིན་བདེ་ལྡན་དགེ་འཕེལ་གྱི་གཞི་བདག་གསོལ་མཆོད།》《མི་ཉག་སྨད་
གཞི་བདག་གི་གསོལ་མཆོད།》《བླ་མ་ཡི་དམ་ཆོས་སྲུང་རྣམས་ལ་མཆོད་གཏོར་འབུལ་ཚུལ··
ཞུང་བསྡུས།》《རྡོ་རྗེ་ལེགས་པའི་གསོལ་མཆོད་དང་། སྤྲུལ་པའི་ཆོས་རྒྱལ་ཆེན་པོར་མདོས་
བཟློ་ཚུལ་བཅས།》《སྣེ་བརྒྱུད་ཀྱི་གསེར་སྐྱེམས།》《 དམ་ཅན་རྡོ་རྗེ་ལེགས་པའི་གསོལ་

མཆོད།》《མགོན་པོ་ཆེ་ཆུང་གི་གཏོར་འབུལ།》《རྒྱལ་བཙན་གྱི་གསོལ་མཆོད་དང་བསྟན……
སྲུང་དབང་པོ་རྣམས་ལ་མཆོད་གཏོར་འབུལ་ཚུལ།》《གྲོམ་པ་རྒྱང་གི་གནས་བདག་ལ………
མཆོད་གཏོར་འབུལ་ཚུལ།》《མདོ་སྨད་ཕྱུག་བཞི་དགོན་གཞི་བདག་གི་གསོལ་མཆོད།》《
བསྟན་མ་དང་ཚ་བཟང་རྒྱལ་པོའི་གསོལ་མཆོད།》《ཚ་རྒྱུད་ཀརྨ་འཕྲིན་ལས་ཀྱི་གསོལ………
མཆོད།》《འཛའ་བྱ་མོ་དགོན་གྱི་གནས་བདག་རྡོར་ལེགས་སེང་ཆིབས་ཀྱི་གསོལ་མཆོད།》《
འཕྲོངས་རྒྱས་རྩེ་སྨན་གྱི་གསོལ་མཆོད།》《སོག་དགའ་ལྡན་འཕེལ་རྒྱས་གླིང་དགོན་གནས་ཀྱི་
སྲུང་མའི་གསོལ་མཆོད།》《ཀོང་པོ་འབྲུ་ཆོས་གནས་སྲུང་རྡོ་རྗེ་བྲག་བཙན་གྱི་གསོལ་མཆོད།
》《བསེ་སྐྱ་བའི་གསོལ་མཆོད།》《ཛོ་མོ་ཚེ་རིང་མའི་གཏོར་འབུལ།》《དཔལ་ལྡན་ལྷ་མོའི……
གསེར་སྐྱེམས།》《སྤོམ་རྩེ་རག་གཞི་བདག་གནོད་སྦྱིན་རི་སྙིང་གི་གསོལ་མཆོད།》《ར་མོ……
ཆེའི་གཙུག་ལག་ཁང་གི་སྲུང་མ་བེང་དམར་དང་གཡུ་སྒྲོན་མའི་གསོལ་མཆོད།》《གདོང……
ཐུག་དྲག་པོ་ཞི་བའི་འདོད་གསོལ་དང་གུང་ཐང་ལྷ་མོའི་མངོན་རྟོགས་བསྐང་བ་བསྟོད……
བསྐུལ།》《མགོན་པོ་ཕྱག་དྲུག་པའི་གསེར་སྐྱེམས།》《ལྷ་མོ་དང་ལྕམ་སྲིང་གི་འཕྲིན་བཅོལ……
དང་། དཔལ་ལྡན་ལྷ་མོའི་གསོལ་མཆོད་མདོར་བསྡུས། གནས་ཆུང་ཆོས་སྐྱོང་ཁོག་ཞུགས་
གསལ་བའི་འདོད་གསོལ།》《ཨ་རོད་ཧུན་གར་གྱི་གངས་རི་བོག་ཐོའམ་ཨ་ཙ་ཐོའོ་ཧྲན་དུ……
གྲགས་པའི་གཞི་བདག་གི་གསོལ་མཆོད།》《རྒྱལ་བའི་བསྟན་སྲུང་རྣམས་ལ་མཆོད་གཏོར……
འབུལ་ཚུལ།》《མགོན་པོ་ཕྱག་དྲུག་པར་མཆོད་གཏོར་འབུལ་ཚུལ་དང་། འབྲུམ་ནད་ཞི་བའི་
འདོད་གསོལ་ལེ་ཚན་གཉིས།》《དཔལ་ལྡན་སྲིད་གསུམ་དབང་མོ་དབྱུ་འཕང་བསྟོད་ཅིང……
མངའ་གསོལ་བའི་བདེན་ཚིག།》《དཔལ་མགོན་བེང་ཆེན་ནག་པོའི་མངོན་རྟོགས་བསྐང……
བཤགས་བསྟོད་བསྐུལ།》《སད་སེར་བཙའ་ཐན་ཞི་བའི་གསེར་སྐྱེམས།》《རྡོ་རྗེ་གྲགས་ལྡན…
ཁོག་བརྣམས་ཐོག་ཞུམ་རྩལ་གྱི་འདོདགསོལ།》《བསེའི་ཁྲབ་ཅན་གྱི་འཕྲིན་བཅོལ་དང་། ཞ་
ཁ་བླ་མའི་གསོལ་མཆོད།》《མགོན་ཆོས་ལྷ་མོ་གསུམ་ལ་འཕྲིན་བཅོལ།》《བསྟན་སྲུང་བསེ…
ཁྲབ་ཅན་གྱི་གཏོར་འབུལ་ཉུང་ངུ།》《 སྣེ་བརྒྱད་གསེར་སྐྱེམས་འབུལ་ཚིག་དང་། བསེ་ཁྲབ་
ཅན་ལ་གསེར་སྐྱེམས་འབུལ་ཚིག །ལྷ་མོ་ནམ་མཁའི་གོས་ཅན་མའི་མངའ་གསོལ།》《སྲིད་
གསུམ་བདག་མོའི་མངའ་གསོལ་དང་། བཀྲ་ཤིས་ཚེ་རིང་མའི་འཕྲིན་བཅོལ།》《རྡོ་རྗེ་གྲགས་
ལྡན་གྱི་མངའ་གསོལ་དང་ཨོ་ག་ཙ་རིའི་མི་སྣས་ཞུས་པའི་གཞི་བདག་གསོལ་མཆོད་སོགས།》
《རྡོ་རྗེ་གྲགས་ལྡན་ལ་ཁོག་ཕེབས་ཀྱི་འཕྲིན་བཅོལ་དང་། ༀྰ མཛོད་ཡེ་ཤེས་མགོན་པོའི་
གཏོར་འབུལ་ཉུང་ངུ།》《ཆོས་སྲུང་རྣམས་ཀྱི་བསྐང་བ་འཕྲིན་བཅོལ་གྱི་གཤམ་དུ་འཁྱུད……

རྒྱུའི་སྨོན་ཚིག་དང་། གནས་ཆུང་སྤྲུལ་པའི་ཆོས་སྐྱོང་ཆེན་པོ་འཕྲུལ་མེད་ཁོག་ཏུ་བཏམས་པ་སོགས་ཀྱི་འདོད་གསོལ་བཅས།》《དཔལ་ལྡན་ལྷ་མོའི་མངའ་གསོལ་བ།》

དེབ་བརྒྱད་པར།《བདེ་བར་གཤེགས་པའི་སྐུ་གསུང་ཐུགས་རྟེན་སོགས་ཀྱི་སྐར་ཚད་…ཀྱི་རིམ་པ་ཕྱོགས་བསྡེབས་བྱང་ཆེན་རྒྱ་མཚོར་བགྲོད་པའི་ཤིང་རྟ།》《ཆོས་སྡེ་ཆེ་ཆུང་གི……བཅའ་ཡིག །སྒྲིང་ཡིག །འཕྲིན་བཅོལ་གྱི་རིམ་པ་ཕྱོགས་གཅིག་ཏུ་བསྒྲིགས་པ་འཇིགས་མེད་གདོང་ལྔའི་སྒྲ་དབྱངས་ལས། སེ་ར་ཐེག་ཆེན་གླིང་གི་བཅའ་ཡིག་རབ་གསལ་ནོར་བུའི་མེ་ལོང་། རྣམ་རྒྱལ་གྲྭ་ཚང་གི་བཅའ་ཡིག་གསེར་གྱི་གཉའ་ཤིང་། མགར་ཐར་འདུས་སྡེའི་བཅའ་ཡིག་བསླབ་གསུམ་ནོར་བུའི་བང་མཛོད། དེ་མོ་ཆོས་སྡེ་ཀློ་གསལ་གླིང་གི་བཅའ་ཡིག་གདུང་སེལ་ཆུ་འཛིན་གསར་པ། རྒྱལ་ཐང་དགའ་ལྡན་སུམ་རྩེན་གླིང་གི་བཅལ་ཡིག་ཐར་འདོད་འཇུག་ངོགས་སོགས་དགེ་འདུན་རྣམས་ཀྱི་ཁྲིམས་སུ་བཅའ་བའི་ཡི་གེ་མི་འདྲ་བ་ཉི……ཤུ་རྩ་ལྔ། སྡེ་བརྒྱད་སྒྲིང་ཡིག་གནོམ་མེད་རྡོ་རྗེའི་གོ་ཆ་སོགས་སྒྲིང་ཡིག་བཞི། ཚེ་རིང་མཆེད་ལྔར་འཕྲིན་བཅོལ་སོགས་ལེ་ཚན་བརྒྱད་བཅས།》《བླ་མ་ཡི་དམ་སངས་རྒྱས་བྱང་སེམས……ཆོས་སྐྱོང་རྣམས་དང་བཅས་པ་ལ་སྙན་ཤལ། ཐམ་ཕུད། རིན་པོ་ཆེའི་རྒྱན། ན་བཟའ་མཆོད་རྫས་སོགས་འབུལ་གནང་ཞལ་ཡིག་གི་རིམ་པ་ཕྱོགས་གཅིག་ཏུ་བཀོད་པ་ཚོགས་གཉིས……གསེར་གྱི་སྙེ་མ།》བཅས་སེ་ར་ཐེག་ཆེན་གླིང་ཚོགས་ཆེན་འདུ་ཁང་ཡང་ཐོག་རྒྱལ་བའི……གཟིམས་ཆུང་བདེ་བ་ཅན་ན་བཞུགས་པའི་རྒྱལ་དབང་ཉིད་གསུང་པར་མ་ལ་ཁྲུངས་བཅོལ…ཏེ་གངས་ཅན་ཁྲུད་ནོར་པོད་ཕྲེང་བརྒྱ་དང་གོ་དགུ་ནས་ཉིས་བརྒྱ་བཅུ་མེད་དྲུག་བར………བསྒྲིགས་ནས་པར་སྐྲུན་ཞུས་པ་ཡིན།

ཕྱག་དཔེ་འདི་དག་གོ་སྒྲིག་ཞུས་པའི་གོ་རིམ་ནང་། ཕྱག་དཔེའི་ནང་གི་ཡིག་ཆེན་ཡིག་ཆུང་དང་དེ་མིན་བརྡ་སྤྲོད་དང་མི་མཐུན་པ་དཔེར་ན། དགེ་སྐོས། དཔུང་འགོ །གྲྭ་ཚང་ལྷ་བུ་རྣམས་མ་དཔེ་ཇི་བཞིན་སོར་བཞག་བྱས་ཡོད་ལ། ལཉྫ་དང་ཝརྟུ་གཉིས་སློག་ཀླད་སྙིང་རྒྱག་ཐབས་མེད་པ་ཕུད་དེ་མིན་དུས་འཁོར་གྱི་ཕྱུགས་སོགས་ཐབས་ཤེས་གང་ནུས་ཀྱིས་མ་དཔེ…ལྟར་བཀོད་ཡོད། ཞུས་དག་བྱེད་སྐབས། ཐོག་མའི་ཞུས་དག་དང་། བསྐྱར་ཞུས། ཡང་ཞུས། ཞུས་ཆེན་བཅས་ཞུ་དག་གི་རིམ་པ་བཞི་ལྷག་ཙམ་བརྒྱུད་ཅིང་སྐྱིར་ན་ཚིག་དོན་གཉིས་ཐད་…ནས་ཞུ་དག་འཕེར་ངེས་སུ་རློམས་ཀྱང་ད་དུང་ཡང་ཡིག་ནོར་དང་ཆད་ལྷག་སོགས་སྐྱོན་ཆ…མི་ཉུང་བ་ཞིག་འབྱུང་སྲིད་པས་ན་རྒྱ་ཆེའི་རིག་གཞུང་འཆད་ཉན་པ་རྣམས་ཀྱིས་ལེགས……སྲེལ་ཉེས་འགོག་གི་བཀའ་སློབ་མཇུབ་མོ་རེ་སྟོན་ཚུལ་དུ་སྟུལ་གནང་ཡོད་པའི་རེ་འདུན་ཞུ…

རྒྱུ་དང་དེད་ཚོའི་ལས་དོན་གང་ཅིའི་ཐད་ལྷག་བསམ་རྣམ་དག་གིས་སློབ་སྟོན་དང་མཐུན····
རྐྱེན་གྱི་རྒྱབ་སྐྱོར་གནང་མཁན་ཚན་པ་ཁག་དང་མི་སྣེར་བཅས་ལ་སྙིང་དབུས་ནས་ཐུགས····
རྗེ་ཆེ་ཞེས་ཞུ་རྒྱུ་ཡིན།

སེར་གཙུག་ནང་བསྟན་དཔེ་སྙིང་འཚོལ་བསྡུ་ཕྱོགས་སྒྲིག་ཁང་ནས།

Class No: 4
Acc. No. P: 12985
LTWA (Manuscript)
DHARAMSALA. H.P.
བོད་ཀྱི་ཡིག་མཛོད་ཁང་

དཀར་ཆག

རྒྱལ་བ་ཀུན་གྱི་མཁྱེན་བརྩེ་ནུས་གསུམ་གྱི་བདག་ཉིད་རྗེ་བཙུན་ཙོང་ཁ་པ་ཆེན་པོ་ལ་དམིགས་བརྩེ་མའི་གསོལ་འདེབས་དང་འབྲེལ་བའི་བླ་མའི་རྣལ་འབྱོར་དགའ་ལྡན་ལྷ་བརྒྱ་མའི་ཁྲིད་ཡིག་དངོས་གྲུབ་ཀུན་འབྱུང་ཞེས་བྱ་བ་བཞུགས་སོ།། ……………(1)

བླ་མ་དང་བཅོམ་ལྡན་འདས་དཔལ་རྡོ་རྗེ་འཇིགས་བྱེད་ཆེན་པོ་ངོ་བོ་དབྱེར་མེད་དུ་མོས་ནས་གསོལ་བ་འདེབས་པའི་རྣལ་འབྱོར་བྱ་བའི་རིམ་པ་དངོས་གྲུབ་ཀུན་སྩོལ་ཞེས་བྱ་བ་བཞུགས་སོ།། ……………(33)

དཔལ་རྡོ་རྗེ་འཇིགས་བྱེད་ལྷ་བཅུ་གསུམ་མའི་དབང་གི་བརྒྱུད་འདེབས་དང༌། བསྐྱེད་རྫོགས་དམར་ཁྲིད་ཀྱི་བརྒྱུད་འདེབས་བཅས་བཞུགས་སོ།། ……………(49)

ཁྱབ་བདག་འཇམ་དཔལ་གཤིན་རྗེའི་གཤེད་རྡོ་རྗེ་འཇིགས་བྱེད་ཆེན་པོའི་དཀྱིལ་འཁོར་དུ་སྐལ་ལྡན་གྱི་སློབ་མ་བཙུད་ནས་དབང་བསྐུར་བའི་ཚུལ་རྣམས་བཤད་པ་སྐུ་གསུམ་རིན་ཆེན་བང་མཛོད་ཅེས་བྱ་བ་བཞུགས་སོ།། ……………(55)

བཅོམ་ལྡན་འདས་དཔལ་རྡོ་རྗེ་འཇིགས་བྱེད་ཆེན་པོའི་བསྐྱེད་རིམ་གྱི་ཟབ་འཁྲིད་ཐུན་མོང་མ་ཡིན་པའི་ཚུལ་བཤད་པ་མཆོག་ཐུན་དངོས་གྲུབ་གཏེར་མཛོད་ཅེས་བྱ་བ་བཞུགས་སོ།། ……………(281)

དཔལ་རྡོ་རྗེ་འཇིགས་བྱེད་ཀྱི་ཚོགས་མཆོད་དགའ་སྟོན་འཇུམ་ཞལ་ཞེས་བྱ་བ་བཞུགས་སོ།། ……………(399)

བཅོམ་ལྡན་འདས་དཔལ་རྡོ་རྗེ་འཇིགས་བྱེད་ཆེན་པོ་དཔའ་བོ་གཅིག་པ་བདུད་ཐམས་ཅད་ལས་རྣམ་པར་རྒྱལ་བའི་དཀྱིལ་འཁོར་གྱི་ཚོ་གའི་ངག་འདོན་གྱི་རིམ་པ་བདུད་དཔུང་ཕྱི་མར་འཐག་པའི་འཁྲུལ་འཁོར་ཞེས་བྱ་བ་བཞུགས་སོ།། ……………(404)

༄༅། །རྒྱལ་བ་ཀུན་གྱི་མཁྱེན་བརྩེ་ནུས་གསུམ་གྱི་བདག་ཉིད་རྗེ་བཙུན་ཙོང་ཁ་པ་ཆེན་པོ་ལ་དམིགས་བརྩེ་མའི་གསོལ་འདེབས་དང་འབྲེལ་བའི་བླ་མའི་རྣལ་འབྱོར་དགའ་ལྡན་ལྷ་བརྒྱ་མའི་ཁྲིད་ཡིག་དངོས་གྲུབ་ཀུན་འབྱུང་ཞེས་བྱ་བ་བཞུགས་སོ། །

ན་མོ་གུ་རུ་མཉྫུ་གྷོ་ཥཱ་ཡ། སྒྲིབ་བྲལ་ངང་དུ་ཞུགས་པའི་མཁྱེན་རབ་གྱི། །རལ་གྲིས་འཁོར་བའི་འཆིང་རྒྱ་ཀུན་བཅད་ཀྱང་། །སྲིད་འཁྲུམས་འགྲོ་ལ་བུ་གཅིག་ལྟར་འཁྱུད་པའི། །འཇམ་མགོན་ལྷག་པའི་ལྷ་ལ་ཕྱག་འཚལ་ལོ། །གངས་ཅན་ལེགས་བྱས་སྐྱེ་རིངས་ཁ་ལོ་པས། །ཉེར་དྲངས་ཐུབ་བསྟན་ཡོངས་རྫོགས་སྣང་བྱེར་གྱིས། །སྲིད་ཞིའི་རྒུད་སྨུན་མཐར་མཛད་ཧ་ལྦང་ཅན། །བློ་བཟང་གྲགས་པས་བྱང་ཆུབ་བར་དུ་སྐྱོངས། །བློ་གྲོས་འཇམ་དབྱངས་གཞོན་ནུ་ལ་འཁྱུད་པའི། །རྗེས་ཆགས་སྙིང་རྗེའི་རང་གཟུགས་གྲུ་འཛིན་བདག །མཐུ་སྟོབས་གསང་བ་ཀུན་འཛིན་ཁྲོ་རྒྱལ་གྱི། །རིགས་གསུམ་གཅིག་ཏུ་འདུས་འདི་ཁྱད་པར་ཆོས། །རྟོག་བྲལ་ཡིད་ཀྱི་མེ་ལོང་གཙང་མའི་ངོས། །མགོན་ཁྱོད་བཀའ་དྲིན་གཟུཊ་གྱི་སྣང་རིས་གསར། །ཡང་ཡང་ཤར་བའི་ངོ་མཚར་འདི་མཐོང་ཚེ། །ཐ་མལ་འཁྲུལ་པའི་འཁོར་ལོ་ཞིག་པ་སྙམ། །དེ་ཕྱིར་སྐྱབས་ཀུན་ངོ་བོ་བླ་མ་རྗེར། །དུང་དུང་ཡིད་ཀྱིས་གསོལ་འདེབས་རྣལ་འབྱོར་རིམ། །འཁྲུལ་

ཐལ་དམ་པའི་ཞལ་ལུང་བླ་ན་མེད། །མཆོག་ཐུན་དངོས་གྲུབ་ཡོངས་ཀྱི་བྱེད་པོར་སྤེལ། །དེ་ཡང་འཇམ་དཔལ་རྩ་རྒྱུད་ལས། ང་ནི་མྱ་ངན་འདས་འོག་ཏུ། །ས་ཡི་སྙིང་འདི་སྟོངས་པ་ན། །ཁྱོད་ཉིད་བྱིས་པའི་གཟུགས་ཅན་གྱིས། །སངས་རྒྱས་མཛད་པ་(༢ན)བྱེད་པར་འགྱུར། །དེ་ཚེ་དགོན་ཆེན་རབ་དགའ་བ། །ཁ་བ་ཅན་ན་ཡོད་པ་ཡིན། །ཞེས་དུས་ཀྱི་མཐར་རྗེ་བཙུན་འཇམ་དབྱངས་ཉིད་བྱིས་པ་ཐ་མལ་པའི་གཟུགས་སུ་བསྟན་ནས་སངས་རྒྱས་ཀྱི་མཛད་པ་བྱེད་པ་དང་། དེའི་ཚེ་དགོན་པའི་མིང་དགའ་ལྡན་དུ་ཐོགས་པར་གསལ་བར་ལུང་བསྟན་པ་སོགས་མཁྱེན་བརྩེ་ནུས་གསུམ་འཕགས་པ་རིགས་གསུམ་མགོན་པོ་དང་········དབྱེར་མེད་པར་ལུང་དང་རྣམ་པར་ཐར་པ་མཐའ་ཡས་པས་རྗོད་·······མེད་དུ་འགྲུབ་ཅིང་། མདོ་སྔགས་ཀྱི་ཐུབ་བསྟན་ཡོངས་སུ་རྫོགས་པ་ལ་མ་རྟོགས་པ་དང་། ལོག་པར་རྟོག་པ་དང་ཐེ་ཚོམ་གྱི་དྲི་མ་མཐའ་དག་རྒྱང་རིང་དུ་བསྲིངས་ནས་སྐལ་ལྡན་ཀུན་ལ་ཚུལ་ཇི་ལྟ་བ་བཞིན་དུ·····འདོམས་པར་མཛད་པས་བསྟན་པ་འདི་ལ་སྟོན་པ་གཉིས་པ་ལྟར·······གྱུར་པའི་བཀའ་དྲིན་བླ་ན་མེད་པ་ཆོས་ཀྱི་རྒྱལ་པོ་ཙོང་ཁ་པ་ཆེན་པོ···ལ་སྐྱབས་གནས་ཀུན་འདུས་ཀྱི་བདག་ཉིད་དུ་མོས་ནས་གསོལ་བ·······འདེབས་པ་དངོས་གྲུབ་ཐམས་ཅད་ཀྱི་འབྱུང་གནས་ཡིན་པར་མ་ཟད། གསོལ་འདེབས་དམིགས་བརྩེ་མར་གྲགས་པ་འདི་རྒྱུད་ཀྱི་གསང········སྔགས་ཟབ་དགུ་ལས་ཀྱང་ལྷག་པ་ལྷ་བུའི་བྱིན་རླབས་ཀྱི་ཚན་ཀ་ཆེ·····ཞིང་། འདི་ལ་བརྟེན་ནས་འཕྲིན་ལས་ཀྱི་རིམ་པའང་ཇི་སྙེད་ཅིག་སྒྲུབ་ཏུ་ཡོད་པ་བཅས་གསོལ་འདེབས་འདི་དང་འབྲེལ་བའི་བླ་མའི་རྣལ·····

འཁོར་ཐུན་མོང་དང་ཐུན་མོང་མ་(༢བ) ཡིན་པའི་རིམ་པ་སྣ་ཚོགས་པ་ལས་འདིར་སྤྱད་རྒྱུད་པའི་དམ་པ་གོང་མ་མཁས་གྲུབ་ཤ་སྟག་ཏུ······ཐོན་པ་རྣམས་ཀྱི་ཞལ་ཤེས་སྙན་བརྒྱུད་དུ་ཞུགས་པ་ལས་རིམ་གྱིས······བདག་གི་དྲིན་ཅན་རྩ་བའི་བླ་མ་ཁྱབ་བདག་རྡོ་རྗེ་སེམས་དཔའི་ངོ་བོ་ཁྲི་ཆེན་ངག་དབང་མཆོག་ལྡན་པའི་ཞལ་སྔ་ནས་ལས་ལེགས་པར······ཐོས་པའི་གདམས་པ་ཁྱད་པར་ཅན་དགའ་ལྡན་ལྷ་བརྒྱ་མར་གྲགས····པ་འདི་ཉིད་དམིགས་རིམ་སྙིང་པོར་འདྲིལ་ཞིང་ཉམས་སུ་ལེན་བདེ····བ་དང་། འདིའི་བརྒྱུད་པའི་བླ་མ་གོང་མ་འདུལ་ནག་པ་དཔལ་ལྡན་བཟང་པོས་སྲིད་ཀྱི་ནང་དུ་ཁྱིམ་བདག་ཞིག་ལ་རྒྱལ་པོ་པེ་ཧར་གྱི·······གནོད་པས་མི་མང་པོ་གུམ་ཞིང་ལྷག་པར་ཤིན་ཏུ་གཅེས་པའི་བུ་ཞིག་··གི་ཁོག་ཏུ་བཏྲམས་ནས་གནོད་པ་བྱེད་པ་བཏུལ། དེའི་ཚེ་འདུལ་ནག་པས་བཀའ་བསྒོས་པ་བཞིན་པེ་ཧར་གྱིས་བླ་མའི་རྣལ་འབྱོར་འདི······དང་འབྲེལ་བའི་དམིགས་བརྩེ་མ་འདོན་མི་ལ་བར་གཅོད་མི་བྱེད······པར་བྲོ་བོར་བ་ལྟར། རྣལ་འབྱོར་འདི་དང་འབྲེལ་པར་དམིགས་བརྩེ་མ་འདོན་པ་སུ་ལའང་སྡེ་བརྒྱད་སྲི་དང་ཁྱད་པར་པེ་ཧར་སོགས་རྒྱལ་··གདོན་གྱིས་གནོད་མི་ནུས་པར་འདུག་ཅེས་གོང་མ་རྣམས་ཀྱི་གསུང····ལས་བྱུང་བ་བཞིན་བར་གཅོད་བཟློག་པ་སོགས་གེགས་སེལ་བོགས·····འདོན་ཐམས་ཅད་ཀྱི་མཆོག་ཡིན་པས་འདི་ཉམས་སུ་ལེན་པ་ལ་སྤོན···འགྲོ། དངོས་གཞི། རྗེས་ཀྱི་རིམ་པ་གསུམ། དང་པོ་ནི། གཙང་ཞིང་ཡིད་དུ་འོང་བའི་གནས་སུ་དཀོན་མཆོག་གི་རྟེན་སྒྲི་དང་། ཁྱད་པར་རྗེ་བླ་མའི་བྲིས་འབུར་གྱི་སྐུ་གང་ཡང་རུང་བ་བཞུགས་པའི་སྤྱན་སྔར་མཆོད···

པ་དང་མཚུལ་སོགས་བཀོད་པས་མཛེས་པར་བཤམ། རང་ཉིད་སྟན་བདེ་བ་ལ་འཁོད་ནས་དགེ་སྦྱོར་གང་ལའང་ཀུན་སློང་གི་བསམ་པ་ལ… བརྟགས་ནས་འཚོས་པ་གལ་ཆེ་(༣ན) བས་ན། ཁ་ཕྱིར་བལྟས་སུ་མ་སོང་བར་ཀ་རེ་བདག་གིས་དལ་འབྱོར་གྱི་མི་ལུས་རང་གཞན་ཐམས… ཅད་ཀྱི་འདི་ཕྱིའི་དོན་བདེ་ཐག་ཏུ་བསྒྲུབ་པར་ནུས་པ་ཡིད་བཞིན…… ནོར་བུ་ལས་ཀྱང་ལྷག་པ་འདི་རྙེད། དུད་འགྲོ་ལ་སོགས་པ་ངན་སོང་རྣམས་ལྟ་ཅི། མི་ཡི་ལུས་རྙེད་པ་ཕལ་ཆེ་བ་འདི་དག་ཀྱང་ཚེ་འདི་འབའ་ཞིག་བདེ་སྐྱིད་ཀྱི་ཐབས་ཁོ་ན་བསམས་ནས་སྡིག་པ་དང་སྤྱོད… ལམ་ལུང་མ་བསྟན་གྱི་ངང་དུ་མི་ཚེ་ཟད་ནས་མཐར་ཞི་བའི་འོག་ཏུ… ངན་སོང་མུ་མཐའ་མེད་པར་སྐྱེ་དགོས་པ་འདི་རྣམས་དང་འདྲ་བར… བདག་ཀྱང་ཚེ་འདིའི་བདེ་ཐབས་ཁོ་ན་བསམ་ན་དུད་འགྲོར་སྐྱེས་པ… དང་ཁྱད་པར་མི་འདུག་པས། རྟེན་འདི་ཆུད་མ་ཟོས་པར་འདི་ཕྱི་ཐམས་ཅད་དུ་ཕན་ངེས་པའི་དམ་པའི་ཆོས་ཀྱི་སྙིང་པོ་ལོན་པ་ཞིག་བྱ་དགོས་པར་འདུག །དམ་པའི་ཆོས་བསྒྲུབ་པ་དེ་ཡང་སང་བྱ་གནངས་བྱའི་ངང་དུ་ལུས་ན། ལུས་སྲོག་ལ་ཡིད་བརྟན་གང་ཡང་མེད་པས་དེ་རིང་རང་ཡང་མི་འཆི་བའི་ངེས་པ་ཅི་ཡོད། གལ་ཏེ་དེ་རིང་ལྟ་བུར་ཤི་ན་སྡོན་སེམས་ལ་བརྟན་པ་མ་ཐོབ་པས་སྡིག་པ་དེ་ཙམ་ཞིག་བསགས། དགེ་བ་བློ་བདེ་ངེས་པ་གང་ཡང་བསགས་པ་མི་དྲན་འདུག་པས་ཅི…… རང་དྲག །ཤི་བའི་འོག་ཏུ་ངན་སོང་ལོག་པའི་གནས་ཁོ་ནར་འགྲོ་བ་ལས་མ་འདས་འདུག །ད་རང་གིས་རང་སྡུག་ཏུ་མ་བཅུག་པར་ད་ལྟ་ཤི་ཡང་མི་འགྱོད་པའི་ཆོས་ཤིག་དེ་རིང་རང་ནས་བྱ་དགོས་པ་ལ། རྗེ་

བཙུན་ཙོང་ཁ་པ་ཆེན་པོ་རིགས་གསུམ་གྱི་བདག་ཉིད་དུ་གསོལ་བ……
འདེབས་པའི་རྣལ་འབྱོར་འདི་ཉིད་ལམ་གྱི་རྩ་བར་འདུག་པས་ཉམས་
སུ་ལེན་པ་ལ་འབད་པར་བྱ་སྙམ་དུ་བསམ། དེ་ཡང་བདག་གི་འཁོས་
ཀ་འདི་ལ་སྤྱིར་འཁོར་བ་ཁྱད་པར་ངན་སོང་གི་སྡུག་བསྔལ་ལས་ཐར་''
པ་ཞིག་གི་(༣བ) ནུས་པ་མ་མཆིས་པས། བདག་དང་ཉམ་ཐག་པའི་
སེམས་ཅན་ཐམས་ཅད་གནས་སྐབས་ཐམས་ཅད་དུ་སྐྱོབ་ནུས་པའི……
ཡུལ་ཁྱད་པར་ཅན་ཞིག་ལ་བརྟེན་དགོས་པར་འདུག །དེ་ཡང་སངས་
རྒྱས་སྐྱོན་ཀུན་ཟད་ཡོན་ཏན་ཀུན་ལྡན་གྱི་མགོན་པོ་ཐུགས་རྗེ་ཉེ་རིང་''
མེད་པ། ཤེས་བྱ་ཐམས་ཅད་གཟིགས་པ་ཡིན་པས་བདག་ནམ་ཡང་མི་
བསླུ་བར་སྐྱོབ་པར་ནུས་པས་དེ་ལ་སྐྱབས་གནས་དང་སྟོན་པ་ཞུ།
བདག་གཞན་ཐམས་ཅད་སྡུག་བསྔལ་རྒྱུ་དང་བཅས་པ་ལས་གྲོལ་བར་
བྱེད་པའི་ཐབས་དངོས་ནི་དམ་པའི་ཆོས་ཁོ་ནར་འདུག་པས། དེ་
སྐྱབས་དངོས་སུ་བསྟེན་པ་དང་། ཆོས་དེ་བསྒྲུབ་པའི་གྲོགས་མི་བསླུ་བ་
དགེ་འདུན་ཡིན་པས་དེ་ལ་ལམ་བསྒྲུབ་པའི་ཟླ་གྲོགས་ཞུས་ནས།
བདག་གིས་རང་གཞན་སེམས་ཅན་ཐམས་ཅད་ཀྱི་དོན་དུ་སྐྱབས……
དཀོན་མཆོག་གསུམ་ལ་བརྟེན་པར་བྱའོ་སྙམ་དུ་བསམས་ནས། མདུན་
དུ་པད་མའི་སྡོང་པོ་ཡངས་ཤིང་རྒྱ་ཆེ་བའི་ལྟེ་བར་དྲིན་ཅན་རྩ་བའི……
བླ་མ་དང་རྗེ་བོ་དབྱེར་མེད་པའི་ཆོས་ཀྱི་རྒྱལ་པོ་ཙོང་ཁ་པ་ཆེན་པོ།
གཡས་གཡོན་དུ་སྲས་ཀྱི་ཐུ་བོ་གཉིས། དེའི་མཐའ་སྐོར་དུ་དངོས་
བརྒྱུད་ཀྱི་བླ་མ་ཡི་དམ་སངས་རྒྱས་བྱང་སེམས་དཔའ་བོ་མཁའ་འགྲོ……
ཆོས་སྐྱོང་སྲུང་མའི་ཚོགས་ཐམས་ཅད་ཀྱིས་བསྐོར་བ་མངོན་སུམ་ལྟ……

བུར་གསལ་ལེགས་པར་བཏབ། སྐྱབས་ཡུལ་དེ་རྣམས་ཀྱི་སྐུ་གསུང་ཐུགས་འཕྲིན་ལས་དང་བཅས་པའི་ཡོན་ཏན་དྲན་ནས་དད་གུས······ཤུགས་དྲག་པོ་དང་། རང་ཉིད་འཁོར་བ་སྤྱི་དང་ཁྱེ་བྲག་ངན་སོང་གི་སྡུག་བསྔལ་ལ་ཤིན་ཏུ་སྐྲག་པའི་བློ་དང་། སྐྱབས་ཡུལ་རྣམས་ལ་དེ་ལས་སྐྱོབ་པའི་ནུས་པ་ཡོད་པར་ཡིད་ཆེས་པའི་སྒོ་ནས་འདི་ཕྱི་བར······དོའི་གནས་སྐབས་གང་དུ་མགོ་དམན་ཅིར་གྱུར་ཡང་བླ་མ་དཀོན······མཆོག་ཁྱེད་རྣམས་མཁྱེན་སྙམ་པ་དང་། མཐའ་སྐོར་དུ་ཕ་མ་རིགས་དྲུག་གི་སེམས་ཅན་ཐམས་ཅད་ཀྱང་འཁོད་པས་སྐྱབས་ཡུལ་རྣམས······ལེགས་པར་མཐོང་བས་(༤ན) རང་དང་འདྲ་བར་ཡིད་ཁྱེད་ཤེས་ཀྱི··མོས་གུས་དང་འཇིགས་སྐྲག་གི་བློ་ཤུགས་དྲག་པོས་སྐྱབས་སུ་འགྲོ་བ···དང་། རང་གིས་སྐྱབས་འགྲོའི་ཚིག་འདོན་པ་དང་མཉམ་དུ་དེ་རྣམས་ཀྱིས་ཀྱང་བརྗོད་པར་མོས་ལ། བདག་དང་འགྲོ་བ་ནམ་མཁའ་དང་མཉམ་པའི་སེམས་ཅན་ཐམས་ཅད་དུས་འདི་ནས་བཟུང་སྟེ་བྱང་ཆུབ་སྙིང་པོ་ལ་མཆིས་ཀྱི་བར་དུ་དཔལ་ལྡན་བླ་མ་དམ་པ་རྣམས་ལ་སྐྱབས་སུ་མཆིའོ། །རྫོགས་པའི་སངས་རྒྱས་བཅོམ་ལྡན་འདས་རྣམས་ལ་སྐྱབས་སུ་མཆིའོ། །དམ་པའི་ཆོས་རྣམས་ལ་སྐྱབས་སུ་མཆིའོ། །འཕགས་པའི་དགེ་འདུན་རྣམས་ལ་སྐྱབས་སུ་མཆིའོ། །ཞེས་པའི་སྐྱབས་འགྲོ་བཞི་སྐོར་ལན་གསུམ་ལ་སོགས་པར་བརྗོད། དེ་ནས། སེམས་ཅན་ཐམས་ཅད་རང་གི་ཚེ་རབས་སྔོན་མ་མང་པོར་ཕན་པ་ཚད་མེད་པས··བསྐྱངས་ཏེ་རང་གི་ཕྱིར་སྡིག་དོར་བའང་གྲངས་མེད་པ་ཞིག་བྱས······པའི་མ་ཡིན་ལུགས་དང་། དེའི་དྲིན་དྲན་པ་དང་དྲིན་གཟོ་བའི་བློ་

སྟོན་དུ་བཏང་ནས།   མ་འདི་རྣམས་བདག་ལ་དེ་ཙམ་གྱི་དྲིན་ཆེ་བ་ཡིན་པ་ལ།   འཁོར་བའི་སྡུག་བསྔལ་མཐའ་དང་མུ་མེད་པས་བར་མཚམས་མེད་པར་མནར་བའི་གནས་སྐབས་འདི་འདྲ་ཤིན་ཏུ་སྙིང་རེ་རྗེ༑ ད་དེ་རྣམས་ཀྱི་སྡུག་བསྔལ་སེལ་བ་དང་བདེ་བ་བསྒྲུབ་པའི་ཁུར་བུ་བདག་ལ་བབས་སོང་ཀྱང་།   དེ་རྣམས་སྐྱོབ་པའི་ནུས་མཐུ་གང་ཡང་མེད་པས་སྐྱོན་ཀུན་ཟད་ཡོན་ཏན་ཀུན་ལྡན་གྱི་སངས་རྒྱས་ཀྱི་གོ་འཕང་ཞིག་ཐོབ་ན།   རང་ངོས་ནས་སྤངས་རྟོགས་ཐམས་ཅད་མཐར་ཕྱིན་པའི་བདེ་བ་བླ་ན་མེད་པ་ཉིད་པ་དང་།   སེམས་ཅན་རྣམས་ཀྱང་སྒྲོལ་ནུས་པར་འདུག་པས། ཅི་ནས་ཀྱང་སངས་རྒྱས་ཀྱི་གོ་འཕང་མྱུར་བ་མྱུར་བར་ཐོབ་པ་བྱའོ་སྙམ་པའི་བློ་ཤུགས་དྲག་པོ་བསྐྱེད་ནས། སངས་རྒྱས་ཆོས་ཚོགས་མ་ལྷ་བུའི་བྱང་ཆུབ་སེམས་གཟུང་གི་ཚིག······ལན་གསུམ་བརྗོད།   དེ་ནས་སེམས་(༨བ) ཅན་རྣམས་བདེ་བས་ཕོངས་ལུགས་དང་སྡུག་བསྔལ་གྱིས་མནར་ཚུལ་བསམ་ནས་འདི········རྣམས་བདེ་བ་དང་བདེ་བའི་རྒྱུ་ཐམས་ཅད་དང་ལྡན་ན་ཅི་མ་རུང་། ལྡན་པར་གྱུར་ཅིག   །ལྡན་པར་བདག་གིས་བྱའོ་སྙམ་པ་སོགས་ཀྱི་སྒོ་ནས༑ སེམས་ཅན་ཐམས་ཅད་བདེ་བ་དང་བདེ་བའི་རྒྱུ་དང་ལྡན་པར་གྱུར་ཅིག །སྡུག་བསྔལ་དང་སྡུག་བསྔལ་གྱི་རྒྱུ་དང་བྲལ་བར་གྱུར་ཅིག །སྡུག་བསྔལ་མེད་པའི་བདེ་བ་དང་མི་འབྲལ་བར་གྱུར་ཅིག   །ཉེ་རིང་ཆགས་སྡང་གཉིས་དང་བྲལ་བའི་བཏང་སྙོམས་ལ་གནས་པར་གྱུར་·····ཅིག །ཅེས་པ་ལན་གསུམ་གྱིས་ཚད་མེད་བཞི་སྒོམ་མོ། །

གཉིས་པ་དངོས་གཞི་ལ། ཚོགས་ཀྱི་ཞིང་སྤྱན་འདྲེན་པ་དང་། དེ་

ལ་ཚོགས་བསག་པ་དང་།   གསོལ་བ་བཏབ་ནས་དངོས་གྲུབ་ཞུ་བ་གསུམ་ལས། དང་པོ་ནི། རི་རབ་ཀྱི་སྟེང་དུ་སུམ་ཅུ་རྩ་གསུམ་དང་། དེའི་སྟེང་གི་ནམ་མཁར་འཐབ་བྲལ། དེའི་སྟེང་གི་ནམ་མཁར་དགའ་ལྡན་གྱི་ལྷ་གནས་ཡོད་ཅིང་། དགའ་ལྡན་གྱི་ལྷ་བྱིངས་ཀྱི་གནས་ནས་གྲོང་ལས་དགོན་པ་ལྟར་འཕགས་པའི་ཆར། རྗེ་བཙུན་བྱམས་མགོན་གྱི་ཕོ་བྲང་རྒྱལ་མཚན་མཐོན་པོ་དང་། དེའི་མདུན་དུ་རྗེ་བཙུན་གྱིས་ཆོས་གསུང་སའི་ཀུན་དགའ་ར་བ་ཡིད་དགའ་ཆོས་འཛིན་ཞེས་བྱ་བ···ཡོད་པར་གསུངས་པས། རང་ཁ་རི་རབ་ལ་ཕྱོགས་པར་སོས་པའི་སྟེང་གི་ནམ་མཁར་རྗེ་བཙུན་གྱི་ཞིང་ཁམས་ས་གཞི་རིན་པོ་ཆེ་སྣ་ཚོགས·····ལས་གྲུབ་པ་མནན་ན་ནེམ་དང་བཏེག་ན་སྤར་བྱེད་པའི་མཉེན་པ་ལ། མཚོ་དང་རྫིང་བུ་དང་། འབབ་ཆུ་དང་། བསམས་པ་ཙམ་གྱིས་དགོས་འདོད་ཐམས་ཅད་རང་གི་མདུན་དུ་འབྱུང་བའི་དཔག་བསམ་གྱི་ཤིང་དང་། གཞན་ཡང་ཤིང་དང་མེ་ཏོག་གི་ཚལ་ལ་སོགས་པ་ཡིད་ལ་དྲན་པ་ཙམ་གྱིས་ཀྱང་དགའ་བ་བསྐྱེད་ནུས་པའི་དབུས་སུ་ཁང་བཟང······རྒྱལ་མཚན་མཐོན་པོ་རིན་པོ་ཆེ་སྣ་ཚོགས་ལས་གྲུབ་ཅིང་ཉི་ཟླ་ཟིལ·····གྱིས་གནོན་(པན)ནུས་པ་ལྟ་བུའི་འོད་ཟེར་འཕྲོ་བ། རིན་པོ་ཆེའི་དྲྭ་བ་དང་། དྲྭ་ཕྱེད་དང་། དྲིལ་བུ་དང་། ཇ་ཡབ་ལ་སོགས་པའི་རྒྱན་དུ་མ་འཕྱུར་འཕྱུལ་དུ་གཡོ་བ། དེའི་མདུན་དུ་ཡིད་དགའ་ཆོས་འཛིན་གྱི་ཀུན་དགའ་ར་བ་གསེར་གྱི་ས་གཞི་ལ་བཻཌཱུར་ཡའི་མིག་མང་རིས་སུ·····བྲིས་པ།   དྲི་ཞིམ་ཞིང་རོ་མངར་གྱི་འབྲས་བུ་དང་ལྡན་པའི་ཤིང་དང་། ཁ་དོག་ཁྱད་པར་འཕགས་པའི་མེ་ཏོག་ལ་སོགས་པ་བལྟ་བས་

མི་ཇོམས་པའི་དབུས་སུ་སེང་གེ་བརྒྱད་ཀྱིས་བཏེག་པའི་རིན་པོ་ཆེའི…
ཁྲི་ཡངས་ཤིང་རྒྱ་ཆེ་བའི་སྟེང་དུ་རྗེ་བཙུན་བྱམས་པ་མགོན་པོ་སྐུ………
མདོག་གསེར་བཙོ་མ་ལྟ་བུ། ཉི་མ་འབུམ་དང་འདྲ་བའི་འོད་ཟེར་ཅན།
རིན་པོ་ཆེའི་རྒྱན་དང་ལྷ་རྫས་ཀྱི་དར་གྱི་ན་བཟའ་གསོལ་བ་ཞབས……
གཉིས་བཟང་པོའི་འདུག་སྟངས་ཀྱིས་ཞལ་རས་ལ་ཕྱོགས་པར་བཞུགས…
པའི་མཐའ་སྐོར་དུ། ཇོ་བོ་ཨ་ཏི་ཤ་དང་། རྗེ་ཡབ་སྲས་ལ་སོགས་པ་
ཕྱོགས་བཅུ་ནས་འདུས་པའི་དག་པའི་འཁོར་ཚོགས་གྲངས་མེད་པས…
བསྐོར་བ་གསལ་བཏབ་ནས་རང་ཡང་གནས་དེར་སླེབ་ནས་ཞིང་གི……
ཡོན་ཏན་ཐམས་ཅད་མིག་གིས་མཐོང་བ་སྣམ་བྱེད་པ་དང་། རྗེ་བཙུན་
གྱི་གསུང་ཆོས་ཀྱི་སྒྲ་ཧྲ་བས་ལྷང་ལྷང་བར་ཐོས་པའི་སེམས་པ་ཤུགས……
དྲག་པོ་ཡུན་མི་ཐུང་ཙམ་བྱ་སྟེ་དག་པའི་ཞིང་སྐྱོང་དུ་འགྲོ་བ་དང་། ཕྱི་
མར་གནས་དེར་སྐྱེ་བའི་བག་ཆགས་འཇོག་པ་སོགས་ཀྱི་དགོས་པ………
ཤིན་ཏུ་ཆེ། དེ་ནས་རྗེ་བཙུན་གྱི་ཐུགས་ཀ་གསེར་གྱི་གདན་པ་ཕྱིས་པ་
ལྟ་བུ་ལ་དཔལ་བེའུའི་དྲ་མིག་ཁྲ་སེང་བའི་དབུས་སུ་ཟླིན་དཀར་པོ……
ལྡིང་བའི་སྟེང་ན་རྗེ་བླ་མ་སྐུ་མདོག་དཀར་ལ་དམར་བའི་མདངས……
ཆགས་པ་ཕྱག་གཉིས་ཐུགས་ཀར་ཆོས་འཁོར་གྱི་ཕྱག་རྒྱ་མཛད་པ………
ལས་གཡས་གཡོན་དུ་ཁྱེས་པའི་ཨུཏྤ་ལའི་འདབ་མ་སྟན་གྱི་ཐད་སོར…
གནས་པའི་གཡས་སྟེང་ཤེས་རབ་(ཕབ)ཀྱི་རལ་གྲི་དང་། གཡོན་
སྟེང་ཤེར་ཕྱིན་གྱི་གླེགས་བམ་བརྟམས་པ། དབུ་ལ་གསེར་མདོག་གི་
པཎ་ཞྭ་དང་སྐུ་ལ་ཆོས་གོས་རྣམ་གསུམ་གསོལ་བ་ཞབས་རྡོ་རྗེའི་སྐྱིལ…
ཀྲུང་གིས་བཞུགས་པའི་གཡས་ཕྱོགས་རྒྱལ་ཚབ་ཐམས་ཅད་མཁྱེན་པ…

དབུ་ཅུང་ཟད་འདུད་པའི་རྣམ་པ་དང་། གཡོན་ཕྱོགས་མཁས་གྲུབ་
ཐམས་ཅད་མཁྱེན་པ་སྐུ་ཅུང་ཟད་འཁྱིང་བ་ལྟ་བུ། གཉིས་ཀའང་སྐུ་
མདོག་དང་ན་བཟའ་སོགས་གཙོ་བོ་དང་འདྲ་བ་ལ་ཕྱག་གཡས་ཆོས···
འཆད་དང་། གཡོན་མཉམ་གཞག་གི་སྟེང་ན་གླེགས་བམ་བསྣམས་པ་
ཞབས་རྡོ་རྗེའི་སྐྱིལ་ཀྲུང་གིས་བཞུགས་པ་གསུམ་གསལ་ལེགས་པར·····
བཏབ་ཅིང་། གཞན་ཡང་བྱམས་མགོན་གྱི་ཐུགས་ཀ་ནས་འོད་ཟེར་གྱི་
སྣེ་ལ་གང་འདུལ་གྱི་སྤྲུལ་པ་སྣ་མེད་དུ་འཕྲོ་བ་དང་། སྟོད་པར་མཛད་
པར་བསམ། དེ་ནས་རྗེ་བླ་མ་ལ་སྐུ་གསུང་ཐུགས་ཀྱི་ཡོན་ཏན་དྲན་
པའི་དད་གུས་ཆེན་པོའི་སྒོ་ནས་བདག་གི་མགོན་སྐྱབས་དང་དཔུང་···
གཉེན་གྱི་སླད་དུ་འདིར་གཤེགས་ན་ཅི་མ་རུང་སྙམ་པའི་གདུང་ཤུགས···
དྲག་པོས། དགའ་ལྡན་ལྷ་བརྒྱའི་མགོན་གྱི་ཐུགས་ཀ་ནས། །རབ་དཀར་
ཞོ་གསར་སྤུངས་འདྲའི་ཆུ་འཛིན་རྩེར། །ཆོས་ཀྱི་རྒྱལ་པོ་ཀུན་མཁྱེན་བློ་
བཟང་གྲགས། །སྲས་དང་བཅས་པ་གནས་འདིར་གཤེགས་སུ་གསོལ། །
ཞེས་སྤྱན་དྲངས་པས་བྱམས་མགོན་གྱི་ཐུགས་ཀ་ནས་སྤྲིན་དཀར་པོ···
དར་དཀར་བརྒྱང་པ་འདྲ་བའི་སྟེར་རྗེ་ཡབ་སྲས་གསུམ་བཞུགས་པ···
རང་གི་མདུན་ཐད་ཡེར་གྱིས་ཕྱིན་པའི་མཐའ་སྐོར་དུ་བླ་མ་ཡི་དམ·····
སངས་རྒྱས་བྱང་སེམས་དཔའ་བོ་མཁའ་འགྲོ་ཆོས་སྐྱོང་སྲུང་མའི········
ཚོགས་ཐམས་ཅད་ཀྱིས་བསྐོར་བ་ཁྲིམ་ཚོགས་ལྟ་བུའམ། ཡང་ན་རྗེ་
ཡབ་སྲས་གསུམ་པོ་སྐྱབས་གནས་ཀུན་འདུས་ཀྱི་བདག་ཉིད་དུ་མོས···
པས་ཀྱང་ཚོག་སྟེ་ཕྱི་མ་ཀུན་འདུས་ནོར་བུ་ལུགས་སོ། །དེ་ཡང་གསང་
བདག་ལས་ཀྱི་(༨ན)རྡོ་རྗེར། ཡི་དམ་ལྷས། བྱམས་པ་ཉིད་ལ་བསླབ་

བཏུས་ཞུས་ཞེས་ལུང་བསྟན་པ་ལྟར་རྗེ་ཙོང་ཁ་པར་བསླབ་བཏུས······ གསན་པའི་ཚེ། གྲུབ་ཆེན་རིན་པོ་ཆེས་རྗེའི་དབུ་སྙིང་དུ་བྱམས་པ། སྐུ་དཔུང་གཡས་པར་འཇམ་དབྱངས། གཡོན་པར་ལྷ་མོ་དབྱངས་ཅན་མ་བཞུགས་པར་གཟིགས་པ་དང་། རྗེ་སྐུ་དྲུང་དུ་ཕེབས་པར་ཉེ་སྐབས། མགོན་པོ་བྱམས་པ་འགྲོན་གྱིན་ཡོད་ཟེར་བའི་ལུང་བསྟན་བྱུང་བ······ སོགས་རྗེ་བླ་མ་བྱམས་པ་དང་ངོ་བོ་གཅིག་ཡིན་པ་དང་། ཐ་མལ་པའི་ངོར་སྐུ་ཚེ་དེའི་རྗེས་མ་དགའ་ལྡན་དུ་རྒྱལ་སྲས་འཇམ་དཔལ་སྙིང་པོ་·· ཞེས་པར་འཁྲུངས་པའི་ལུང་བསྟན་བཞིན་སྤྲུལ་པ་ཞིག་ཞིང་དེར······· བྱམས་མགོན་གྱི་སྲས་ཀྱི་ཐུ་བོར་བཞུགས་པའི་ཚུལ་བསྟན་པ་སོགས···· ལ་དགོངས་ནས་འདིར་རྗེ་བཙུན་གྱི་ཐུགས་ཀ་ནས་སྤྲིན་འདྲེན་པར···· མཛད་པ་ཡིན་ཞེས་གསུངས།

གཉིས་པ་ནི། དེ་ལྟར་བསོད་ནམས་ཀྱི་ཞིང་སྤྱན་དྲངས་པ་ལ་ཡན་ལག་བདུན་གྱིས་ཚོགས་གསོག་པའི་ཐོག་མར་མྱ་ངན་ལས་མི་འདའ···· བར་གསོལ་བ་གདབ་པ་ནི། མདུན་གྱི་ཐད་དྲང་དུ་སེང་གེའི་ཁྲི་ཡངས་ཤིང་རྒྱ་ཆེ་བ་དང་། གཡས་གཡོན་དུ་དེ་ལས་དམའ་བའི་སེང་གེའི་ཁྲིར་པདྨ་དང་ཟླ་བའི་གདན་ལ་རྗེ་ཡབ་སྲས་གསུམ་བཞུགས་པར······ མོས་ནས། བདག་དང་བདག་འདྲའི་སེམས་ཅན་སྣང་དོར་གྱི་གནས་ལ་མིག་ལོང་ལྟ་བུ་རྣམས་ཀྱི་ལོང་ཁྲིད་དང་། ཉོན་མོངས་པའི་ནད་ཤུགས་དྲག་པོས་གཙེས་པ་རྣམས་གསོ་བྱེད་ཀྱི་སྨན་པ་དང་སྡུག་བསྔལ··· གྱི་རྒྱ་མཚོ་ཆེན་པོའི་གློང་དུ་བྱིང་བ་རྣམས་འབྱིན་བྱེད་ཀྱི་མཉན་པ་ལྟ་བུར་མགོན་མེད་སྐྱབས་མེད་དུ་ལུས་པ་བདག་ཅག་གི་སྐྱབས་གནས····

ཁྱེད་ལས་གཞན་སུ་ལ་རེ་བས་བདག་ཅག་གི་མགོན་དང་། མདོ་སྔགས་
ཀྱི་བསྟན་པའི་གནད་དྲི་མ་མེད་པ་རྣམས་བཤད་སྒྲུབ་ཀྱིས་དར་ཞིང···
རྒྱས་པའི་སླད་དུ་བསྐལ་བརྒྱར་མི་གཡོ་བར་(༤བ) བཞུཏ་སུ་གསོལ··
ལོ་སྙམ་ནས། མདུན་གྱི་ནམ་མཁར་སེང་ཁྲི་པད་ཟླའི་སྟེང་། །རྗེ་བཙུན་
བླ་མ་དགྱེས་པའི་འཛུམ་དཀར་ཅན། །བདག་བློ་དད་པའི་བསོད་
ནམས་ཞིང་མཆོག་ཏུ། །བསྟན་པ་རྒྱས་ཕྱིར་བསྐལ་བརྒྱར་བཞུགས་སུ་
གསོལ། །ཞེས་གསོལ་བ་གདབ། འདིར་ཐོག་མར་མྱ་ངན་ལས་མི་འདའ་
བར་གསོལ་བའི་ཡན་ལག་འབྱུང་བ་ནི། ཚོགས་གསོག་པའི་ཞིང་
འགྲན་ཟླ་མེད་པ་ནི་བླ་མ་ཡིན་ལ། དེ་ལ་ཚོགས་གསོག་པ་ལ་ཚོགས་ཀྱི་
ཞིང་དུ་བརྟན་པར་བཞུགས་པ་ཞིག་དགོས་པས་ཐོག་མར་བརྟན·······
བཞུགས་ཀྱི་གསོལ་བ་གདབ་པ་ཡིན་གསུངས། ཕྱག་འཚལ་བའི་ཡན་
ལག་ནི། རང་གི་ལུས་ཞིང་གི་རྡུལ་གྲངས་དང་མཉམ་པར་སྤྲུལ་པ་
རྣམས་དང་སེམས་ཅན་ཐམས་ཅད་ཀྱིས་ཀྱང་ལུས་ཀྱིས་ཕྱག་འཚལ་བ་
དང་ངག་གིས་བསྟོད་དབྱངས་བརྗོད་པ་དང་ཡིད་ཀྱིས་དད་གུས་ཆེན་
པོས་གསོལ་བ་གདབ་པར་སོམས་ནས། ཤེས་བྱ་ཐམས་ཅད་རེས་འཛོག་
མ་ཡིན་པར་སྐད་ཅིག་གཅིག་གིས་དུས་ཅིག་ཅར་དུ་མངོན་སུམ་དུ······
གཟིགས་པའི་ཐུགས་རྣམ་པ་ཐམས་ཅད་མཁྱེན་པ་དང་བརྗོད་པ·······
གཅིག་ལ་ཡང་སྐལ་ལྡན་གྱི་འགྲོ་བ་རང་རང་གི་སྐད་དང་དབང་པོར··
འཚམས་པའི་ཆོས་སུ་གོ་ནས་གནས་སྐབས་དང་མཐར་ཐུག་གི་དགེ····
ལེགས་སྟེར་བར་མཛད་པའི་གསུང་དང་། འཁོར་ལོས་སྒྱུར་བ་དང་།
ཉན་རང་དང་སོ་སྐྱེ་ཕལ་པ་ཐམས་ཅད་ཀྱི་བསོད་ནམས་བརྒྱ་འགྱུར···

གྱིས་བ་སྤྲུ་གཅིག་འགྲུབ་པ་སོགས། བསོད་ནམས་མཐའ་ཡས་དཔག་ཏུ་མེད་པས་བསྐྲུན་པའི་མཚན་དཔེ་གསལ་རྫོགས་ཀྱི་སྐུའི་ཡོན་ཏན…· རྣམས་དྲན་པར་བྱས་ལ། ཞེས་བྱའི་ཁྲོན་ཀུན་འཛུལ་བའི་བློ་གྲོས་ཐུགས། །སྐལ་བཟང་རྣ་བའི་རྒྱན་གྱུར་ལེགས་བཤད་གསུང་། །གྲགས་པའི་དཔལ་གྱིས་ལྷམ་མེར་མཛེས་པའི་སྐུ། །མཐོང་ཐོས་དྲན་པས་དོན་ལྡན་ལ་ཕྱག་འཚལ། །ཞེས་བརྗོད། མཆོད་པའི་ཡན་ལག་(༧ན)ནི། མཛེས་ཤིང་ཡིད་དུ་འོང་བས་མིག་དང་ཡིད་ལ་དགའ་བ་བསྐྱེད་ནུས… པའི་མཆོད་པའི་ལྷ་མོ་ལག་ན་མཆོད་ཡོན། ཞབས་བསིལ། ཞལ་བསིལ། བསང་གཏོར། སིལ་མ་དང་སྔོང་པོའི་མེ་ཏོག་དྲི་ཞིམ་ཞིང་ཁ་དོག་རྣམ་པར་བཀྲ་བ། བདུག་སྤོས་ཀྱི་དུད་སྤྲིན། མུན་སེལ་གྱི་སྣང་བ། ཞིམ་པའི་དྲི་ཆབ། རོ་བརྒྱ་ལྡན་པའི་བཟའ་བཏུང་གི་བྱེ་བྲག །འབུད་དཀྲོལ་བརྡུང་རྒྱུད་ཀྱི་རོལ་མོའི་བྱེ་བྲག་ཐོགས་པ་བསམ་གྱིས་མི་ཁྱབ་པ་དང་། གཞན་ཡང་གཟུགས་མཛེས་པ། སྒྲ་སྙན་པ། དྲི་ཞིམ་པ། རོ་མངར་བ། རེག་བྱ་འཇམ་པའི་འདོད་ཡོན་སྣ་ལྔ་དང་། རྒྱལ་སྲིད་རིན་ཆེན་བདུན། བཀྲ་ཤིས་པའི་རྟགས་རྫས་ལ་སོགས་པ་དང་། བདག་པོས་མ་བཟུང་བའི་རྒྱ་མཚོ། ནགས་ཚལ་མེ་ཏོག །སྨན་གྱི་རི་བོ་སོགས་མདོར་ན་མཉེས་བྱེད་ཀྱི་མཆོད་པའི་བྱེ་བྲག་གང་ཡང་མ་ཚང་བ་མེད་པ་དང་། རྒྱལ་བ་སྲས་བཅས་ཀྱི་ཉིང་ངེ་འཛིན་གྱི་རོལ་པ་ལས་བྱུང་བའི་ཀུན…·· བཟང་མཆོད་སྤྲིན་གྱི་ཚོགས་ཀྱང་བློས་བླངས་ཏེ་ཕུལ་བར་བསམས་ལ། ཡིད་འོང་མཆོད་ཡོན་སྣ་ཚོགས་མེ་ཏོག་དང་། །དྲི་ཞིམ་བདུག་སྤོས་སྣང་གསལ་དྲི་ཆབ་དང་། །དངོས་བཤམས་ཡིད་སྤྲུལ་མཆོད་སྤྲིན་རྒྱ་

མཚོ་འདི། །བསོད་ནམས་ཞིང་མཆོག་ཁྱོད་ལ་མཆོད་པར་འབུལ། །ཞེས་བརྗོད་པས་མཆོད་པ་རྣམས་བདག་གིར་བཞེས་ཏེ་ཐུགས་རྒྱུད་ལ་བདེ་བ་ཁྱད་པར་ཅན་འཁྲུངས་ཏེ་མཉེས་ཤིང་ཚིམ་པར་བསམ། བཤགས་པའི་ཡན་ལག་ནི། རང་གིས་ཐོག་མེད་ནས་འཁོར་བ་འདིར་འཁྱམས་པའི་ཚེ་རབས་སུ་བསགས་པའི་སྡིག་ལྟུང་མཐའ་ཡས་པ་ཞིག་འབྲས··བུ་སྨིན་མ་ཟིན་པར་ཡོད་པ་རྣམས་དང་། ཁྱད་པར་ཚེ་འདིར་སྡོམ་གསུམ་དང་འགལ་བའི་བཅས་རང་གི་ཉེས་ལྟུང་ཇི་སྙེད་བསགས་པ···དྲན་པའི་ཡུལ་དུ་གྱུར་པ་རྣམས་ལ་བསྒོ་བགྲང་བྱས་ནས། འདི་དག་དང་གཞན་ཡང་དྲན་(༧བ) པས་མ་ཟིན་པའང་མཐའ་ཡས་པ་ཞིག་ཡོད་པས་འདི་རྣམས་ཀྱི་འབྲས་བུ་ལ་བདག་ཕྱི་མ་རང་རྒྱལ་བར་སྐྱེ་བ་སོགས་སྡུག་བསྔལ་ཚད་མེད་པ་སྤྱོད་དགོས་པར་མ་ཟད། ཚེ་འདི་ལ་ཡང་ཡོན་ཏན་སྐྱེ་བ་ལ་གེགས་བྱེད་པ་སོགས་ཀྱི་ཉེས་དམིགས་ཤིན་ཏུ་ཆེ་བར་འདུག་པས་ཅི་རང་དྲག་འདི་ལྟ་བུའི་སྡིག་པ་བསགས་པ་ལ····ཨང་སྙམ་པའི་འགྱོད་སེམས་དུག་ཁོང་དུ་སོང་བ་ལ་འགྱོད་པ་ལྟར·····ཤུགས་དྲག་པོ་དང་། ད་ཕྱིན་ཆད་འདི་འདྲའི་སྡིག་པ་མི་བགྱིད་སྙམ་པའི་སྡོམ་སེམས་ཀྱི་སྒོ་ནས། སྐྱབས་ཡུལ་རྣམས་ཀྱི་སྤྱན་སྔར་སྡིག་པ་རྣམས་མི་འཆབ་པར། གདུང་བའི་འོ་དོད་ཀྱིས་བཤགས་པར་སྨོས་ཏེ། བདག་གིས་ཐོག་མེད་དུས་ནས་བསགས་པ་ཡི། །ལུས་ངག་ཡིད་ཀྱི་སྡིག་པ་ཅི་བགྱིས་དང་། ཁྱད་པར་སྡོམ་པ་གསུམ་གྱི་མི་མཐུན་ཕྱོགས། །སྙིང་ནས་འགྱོད་པ་དྲག་པོས་སོ་སོར་བཤགས། །ཞེས་བརྗོད་པས། བཤགས་ཡུལ་རྣམས་ཀྱི་སྐུ་ལས་འོད་ཟེར་འཕྲོས་པ་རང་གི་ལུས་ངག་ཡིད········

གསུམ་ལ་ཐོག་པས་སྡིག་སྒྲིབ་ཐམས་ཅད་མུན་ཁུང་དུ་ཉི་ཟེར་ཞུགས་...
པ་བཞིན་སངས་ཀྱིས་སྦྱངས་པའི་སོས་པ་བྱ་ལ། གཞན་སེམས་ཅན་
ཐམས་ཅད་ཀྱི་སྡིག་སྒྲིབ་སྦྱོང་བའི་དམིགས་པ་བྱས་ནའང་ལེགས་པས་
ཞིབ་པར་མན་ངག་ལས་ཤེས་པར་བྱ། བཤགས་ཡུལ་གསལ་བཏབ་པ་
ལ་སོས་གྲུས་ཀྱིས་སྐྱབས་སུ་འགྲོ་བ་དང་། རང་འདྲའི་འགྲོ་བ་སྡིག་
པའི་རྒྱུ་འབྲས་ལ་སྤྱོད་པ་རྣམས་ཀྱི་ངང་ཚུལ་བསམས་ནས་སྙིང་རྗེ......
ཤུགས་ཅན་བསྐྱེད་དེ་ཉམ་ཐག་འདི་རྣམས་ཀྱི་ཕྱིར་དུ་བདག་གིས......
སངས་རྒྱས་ཀྱི་གོ་འཕང་ཞིག་ཐོབ་ན་སྙམ་པའི་བྱང་ཆུབ་ཀྱི་སེམས་དུ..
རེ་བ་བསྐྱེད་པ་གཉིས་ནི་རྟེན་གྱི་སྟོབས། སྔོན་ཆད་སྡིག་པ་བྱས་པ་ལ་
འགྱོད་པ་རྣམ་པར་སུན་འབྱིན་པའི་སྟོབས། སླན་ཆད་མི་བྱེད་པར་
སྡོམ་པ་ཉེས་པ་ལས་སླར་ལྡོག་པའི་སྟོབས། བླ་མ་ཚོགས་ཞིང་དུ་གསལ་
བ་ལ་ཕྱག་འཚལ་མཆོད་(༨ན) འབུལ་སོགས་བགྱིས་པ་དང་། བཤད་
པའི་འཁོར་གསུམ་ལ་མི་དམིགས་པས་རྒྱས་འདེབས་པ་གཉེན་པོ་ཀུན་
སྤྱོད་ཀྱི་སྟོབས་ཡིན་པས་དེ་བཞི་ཚང་བའི་སྒོ་ནས་སྡིག་པ་བཤགས......
པས་ཤིན་ཏུ་སྟོབས་ཆེ་བའང་སྦྱང་བར་ནུས་པའི་ཐབས་བླ་ན་མེད......
པའོ༔ །རྗེས་སུ་ཡི་རང་བའི་ཡན་ལག་ནི། རྗེ་བླ་མའི་སྐུ་ཚེ་གཞན་དང་
འདིར་ཕལ་པའི་བློས་དཔག་པར་མི་ནུས་པའི་གསང་བ་གསུམ་གྱི......
མཛད་པ་རྣམས་ལྟ་ཅི། ཚུར་མཐོང་གི་བློ་རང་ག་བས་གཞལ་པར་
ནུས་པའི་སྐུ་ཚེ་འདིའི་མཛད་པ་སྐུ་ན་ཕྲ་མོ་ནས་མདོ་སྔགས་ཀྱི་གཞུང་
ཕྱོགས་རེ་བ་ཙམ་མ་ཡིན་པར་རྒྱུད་སྡེ་བཞི་དང་ཕར་ཕྱིན་ཐེག་པའི་སྡེ་
སྣོད་གསུམ་ལ་འགྲེལ་བྱེད་ཚད་མར་གྱུར་པའི་མཁས་གྲུབ་རྣམས་དང་

གྲུབ་མཐའ་བཞིའི་བཞེད་སྲོལ་ཕྲ་ཞིང་ཕྲ་བ་ལའང་ཕུ་ཐག་ཆོད་པར···
སྦྱངས་པས་མཁས་པ་གངས་ཅན་གྱི་སྟོན་ཆེན་སུས་ཀྱང་འགྲན་ཟླ······
མེད་པར་གྱུར་པ་དང་། གང་ཐོས་པ་དེ་རྣམས་ཀྱང་ཐོས་ཡོ་ཙམ་མ་
ཡིན་པར་གཞུང་ལུགས་ཐམས་ཅད་གདམས་ངག་ཏུ་ཤར་ནས། ཐོས་
དོན་མཐའ་དག་ལ་འདོར་རྒྱུ་སྤུ་ཙམ་ཡང་མེད་པར་སྨིན་གྲོལ་གྱི········
ཐབས་ཟབ་མོར་གཟིགས་ནས་བསམ་པ་དང་བསྒོམ་པས་ཚུལ་བཞིན··
སྒྲུབ་པ་ལ་བརྩོན་པ་དང་། དེ་ཡང་ཆོས་བརྒྱད་ཀྱི་བསླད་པ་ཕྲ་མོ་ཙམ་
ཡང་མ་ཞུགས་པར། བསྟན་པ་དང་གཞན་གྱི་དོན་ཁོ་ནར་ཐུགས་
ཉམས་སུ་བཞེས་པས་མཆོག་དང་ཐུན་མོང་གི་དངོས་གྲུབ་ཐམས་ཅད་
བརྙེས་ནས་རང་ཉིད་གྲུབ་པ་མཆོག་གི་སར་གཤེགས། སྐལ་ལྡན་གྱི་
གདུལ་བྱ་ལ་བླ་མེད་ཀྱི་རིམ་པ་གཉིས་ལ་སོགས་པ་རྒྱུད་སྡེ་བཞིའི་ཐུན་
མོང་མ་ཡིན་པ་དང་ཟབ་མོ་དབུ་མའི་ལྟ་བ་ལ་སོགས་པ་ཕར་ཕྱིན······
ཐེག་པའི་ཐུན་མོང་བའི་ལམ་གྱི་གནད་ཐམས་ཅད་གསལ་ལ་ཛོགས····
པ་གངས་ཅན་འདིར་སྟོན་ཅྱིན་གྱི་མཁས་གྲུབ་སུས་ཀྱང་སྟོན་པར་མ···
ནུས་པའི་(༤བ) ལེགས་བཤད་ཀྱིས་ལྷུག་པར་བསྟན་ནས་ད་ལྟའི······
བར་དུའང་མཐའ་དབུས་ཀུན་ཏུ་བསྟན་པ་ཡོངས་ཛོགས་ལ་ཕྱོགས·····
མཐོང་ཙམ་གྱིས་ཐོས་བསམ་བསྒོམ་པ་བྱེད་པ་འདི་ཐམས་ཅད་རྗེ·······
འདི་ཉིད་ཀྱི་བཀའ་དྲིན་ཡིན་པ་གཟུར་གནས་ཀྱིས་བལྟས་ན་ཤེས·······
པས་དེ་འདྲའི་རྣམ་པར་ཐར་པ་དྲན་པར་བྱས་ལ་སེམས་དགའ་བས···
ཡི་རང་བ་དང་། བདག་གིས་ཀྱང་འདི་ལྟ་བུའི་རྣམ་ཐར་སྐྱོང་ནུས་
པར་ཤོག་ཅིག་སྙམ་ནས། སྙིགས་མའི་དུས་འདིར་མང་ཐོས་སྒྲུབ་ལ་

བརྗོད༑ །ཆོས་བརྒྱད་སྤངས་པའི་དཔལ་འབྱོར་དོན་ཡོད་བྱེད། །མགོན་པོ་ཁྱོད་ཀྱི་རླབས་ཆེན་མཛད་པ་ལ། །བདག་ཅག་བསམ་པ་ཐག་པས་ཡི་རང་ངོ་། །ཞེས་བརྗོད། ཆོས་འཁོར་བསྐོར་བར་བསྐུལ་བའི་ཡན་ལག་ནི༑ རྗེ་ཡབ་སྲས་རྣམས་ཀྱི་ཐུགས་སྒྲིབ་པ་བག་ཆགས་དང་བཅས་པ་དག་པའི་བདེ་སྟོང་གི་འོད་གསལ་ལས་ནམ་ཡང་གཡོ་བ་མེད་བཞིན་དུ་སྟོན་གྱི་སྨོན་ལམ་དང་ཐུགས་རྗེའི་ཤུགས་ཀྱིས་གང་འདུལ་གྱི་གདུལ་བྱ་ལ་སྐུ་གསུང་ཐུགས་ཀྱི་སྣང་བ་འབད་མེད་ལྷུན་གྲུབ་ཏུ་འཆར་བས་ན། དཔེར་ན་ནམ་མཁའ་གཡའ་དག་པ་ལ་སྤྲིན་འཁྲིགས་པ་ལས་ཆར་གྱི་རྒྱུན་ས་གཞིར་འབད་མེད་དུ་འབབ་པ་བཞིན་ཆོས་སྐུའི་མཁའ་དབྱིངས་སུ་མཁྱེན་དང་བརྩེ་བའི་སྤྲིན་འཁྲིགས་པ་ལས་ཟབ་པ་དང་རྒྱ་ཆེ་བའི་དམ་ཆོས་ཀྱི་ཆར་བདག་ཅག་གདུལ་བྱ་རྣམས་ཀྱི་བློ་གྲོས་ཀྱིས་གཞིར་ཚད་མེད་དུ་དབབ་ཏུ་གསོལ་སྙམ་པས། རྗེ་བཙུན་བླ་མ་དམ་པ་ཁྱེད་རྣམས་ཀྱིས། །ཆོས་སྐུའི་མཁའ་ལ་མཁྱེན་བརྩེའི་སྤྲིན་འཁྲིགས་ནས། །ཇི་ལྟར་འཚམས་པའི་གདུལ་བྱའི་འཛིན་མ་ལ། །ཟབ་རྒྱས་ཆོས་ཀྱི་ཆར་པ་དབབ་ཏུ་གསོལ། །ཞེས་བརྗོད་ལ། འདི་དང་མྱ་ངན་ལས་མི་འདའ་བར་གསོལ་བ་གཉིས་ལ་གང་གསོལ་བ་ལྟར་ཞལ་གྱིས་བཞེས་པའི་སོས་འདུན་བྱ། བསྔོ་བའི་ཡན་ལག་ནི། བདག་གིས་ལམ་ཟབ་མོ་བླ་མའི་(༡ན) རྣལ་འབྱོར་བསྒོམས་པ་འདིས་མཚོན་དུས་གསུམ་བསགས་དང་བསག་བཞིན་གསོག་འགྱུར་གྱི་དགེ་ཚོགས་ཇི་སྙེད་པ་ཐམས་ཅད་སྤྱིར་བསྟན་པ་རྒྱས་པ་དང་། མཁའ་ཁྱབ་ཀྱི་འགྲོ་བ་མཐའ་དག་ལ་གང་ཕན་པའི་ཐབས་དང་། ཁྱད་

པར་རྗེ་བླ་མའི་མདོ་སྔགས་ལུང་རྟོགས་ཀྱི་བསྟན་པ་དྲི་མེད་འདི་ཉིད་ཕྱོགས་དུས་གནས་སྐབས་ཐམས་ཅད་དུ་མི་མཐུན་ཕྱོགས་ཀྱི་དྲི་མས་མ་གོས་པར་ཉི་མ་བཞིན་དུ་གསལ་བར་བྱེད་ནུས་པའི་རྒྱུར་གྱུར་ཅིག་སྙམ་དུ་བསམས་ནས། བདག་གིས་ཇི་སྙེད་བསགས་པའི་དགེ་བ་འདིས། །བསྟན་དང་འགྲོ་བ་ཀུན་ལ་གང་ཕན་དང་། ཁྱད་པར་ཆོས་ཀྱི་རྒྱལ་པོ་ཙོང་ཁ་པའི། །བསྟན་པའི་སྙིང་པོ་རིང་དུ་གསལ་བྱེད་ཤོག །ཅེས་བརྗོད་ལ་འདི་ནི་དགེ་བ་ཆུང་དུ་ཡང་རྒྱ་ཆེར་འཕེལ་ཞིང་། བྱང་ཆུབ་ཀྱི་བར་དུ་མི་འཛད་པའི་ཐབས་བླ་ན་མེད་པ་ཡིན་པར་མ་ཟད་རྒྱལ་བའི་བསྟན་པ་འཛིན་པའི་སྨོན་ལམ་འདི་ཉིད་རྒྱལ་སྲས་ཀྱི་སྨོན་ལམ་བཏབ་པ་ཇི་སྙེད་ཐམས་ཅད་དམ་ཆོས་འཛིན་པའི་སྨོན་ལམ་གྱི་ནང་དུ་འདུས་པར་གསུངས་པས་བསྔོ་བ་སྨོན་ལམ་ཐམས་ཅད་འདུས་པའི་སྡོམས་ལྟ་བུ་མཆོག་གོང་ན་མེད་པའོ། །

གསུམ་པ་གསོལ་བ་བཏབ་ནས་དངོས་གྲུབ་ཞུ་བ་ནི། དམིགས་བརྩེ་མ་ཅི་འགྲུབ་ཀྱི་སྒོ་ནས་གསོལ་བ་གདབ་པར་བྱ་ལ། དེ་ཡང་བྱང་ཆུབ་སེམས་དཔའ་ཐམས་ཅད་ཀྱི་ནང་ནས་དམིགས་པ་མེད་པའི་བརྩེ་བ་ཆེན་པོའི་གཏེར་ཆེན་པོ་མངའ་བ་ལ་འཕགས་པ་སྤྱན་རས་གཟིགས་འགྲན་ཟླ་དང་བྲལ་བ་དང་། ཇི་ལྟ་ཇི་སྙེད་ཀྱི་ཤེས་བྱའི་གནས་ཐམས་ཅད་ལ་དྲི་མ་མེད་པའི་མཁྱེན་རབ། བྱང་སེམས་ཐམས་ཅད་ཀྱི་ནང་ནས་འགྲན་ཟླ་དང་བྲལ་བ་འཇམ་དཔལ་དབྱངས་ཡིན་པ་དང་མཚུངས་པར། བོད་འདིར་སྔོན་བྱོན་གྱི་མཁས་པ་ཐམས་ཅད་ཀྱི་ནང་ན་མདོ་སྔགས་གང་གི་སྐབས་སུའང་གཙོ་བོའི་(༩བ) བློས་ཞིབ་པར

བརྟགས་ན་རྗེ་འདི་ཉིད་ཀྱི་མཁྱེན་པ་དང་མཉམ་པ་སུ་ཡང་མེད་པར་··
ལེགས་བཤད་རྣམས་ལས་དཔགས་ཏེ་ཤེས་ནུས་པ་བཞིན་གངས་ཅན་··
གྱི་མཁས་པ་ཐམས་ཅད་ཀྱི་ནང་ན་འགྲན་ཟླ་མེད་པས་གཙུག་གི་རྒྱན་··
དུ་གྱུར་པ་ཤར་ཕྱོགས་ཙོང་ཁའི་ཡུལ་དུ་སྐུ་འཁྲུངས་པ་བློ་བཟང་གྲགས་··
པའི་དཔལ་གྱི་སྐུའི་ཆ་དམའ་ཤོས་ཞབས་ཀྱི་པད་མོ་ལ་བདག་གི་སྤྱི·····
བོས་བཏུད་ནས་གསོལ་བ་འདེབས་སོ་བདག་ཀྱང་ཁྱེད་རང་ལྟ་བུར····
མཁས་པའི་ཡོན་ཏན་ཕུལ་དུ་ཕྱིན་པ་ཐོབ་པར་བྱིན་གྱིས་བརླབ་ཏུ······
གསོལ་སྙམ་དུ་སེམས་པ་ནི་ཕྱི་མཚུངས་པ་གསལ་བྱེད་ཀྱི་སྒོ་ནས········
གསོལ་བ་གདབ་པ་རྗེ་བླ་མའི་ཕྱི་སྒྲུབ་ཡིན་ལ། གསོལ་བ་ནི་ཞུ་བ་དང་
འདེབས་པ་ནི་འབུལ་བའི་དོན་ཏེ་ཞུ་བ་འབུལ་ཞེས་པའོ། །ཡང་
དམིགས་པ་མེད་པའི་སྙིང་རྗེ་ཆེན་པོས་འགྲོ་ལ་རྟག་ཏུ་གཟིགས་པའི···
ཡོན་ཏན་མངའ་བ་ལ་སྤྱན་རས་གཟིགས་དང་། བདེན་གཉིས་ཀྱི་ཤེས་
བྱའི་གནས་ཐམས་ཅད་ལ་མཁྱེན་པ་དྲི་མ་མེད་པ་མངའ་བའི་དབང···
པོར་གྱུར་པ་ལ་རྗེ་བཙུན་འཇམ་དཔལ་དབྱངས་དང་འདྲ་བ་སྟེ།
མདོར་ན་སྙིང་རྗེ་དང་མཁྱེན་རབ། སྤྱན་རས་གཟིགས་དང་འཇམ་
དབྱངས་ཀྱི་ཐུགས་རྒྱུད་ལ་ཇི་ལྟར་མངའ་བ་དེ་ལྟ་བུ་དང་ལྡན་པའི་རྗེ་
ཙོང་ཁ་པ་ལ་གསོལ་བ་འདེབས་སོ། །བདག་ཀྱང་སྒྲུབ་པ་ལྷུར་བླངས་
ནས་རྟོགས་པའི་ཡོན་ཏན་ཁྱད་པར་ཅན་དེ་ལྟ་བུ་ཐོབ་པར་བྱིན་གྱིས··
བརླབ་ཏུ་གསོལ་སྙམ་པ་ནི་ནང་ཡོན་ཏན་དེ་ལྡན་གྱི་སྒོ་ནས་གསོལ་བ་
འདེབས་པ་རྗེ་བླ་མའི་ནང་སྒྲུབ་པོ། །ཡང་རྒྱལ་བ་ཐམས་ཅད་ཀྱི་བརྩེ་
བ་གཅིག་ཏུ་བསྡུས་པའི་ངོ་བོ་ལྟར་ཤར་བ་ནི་འཕགས་པ་སྤྱན་རས·····

གཟིགས་ཡིན་ལ། རྗེ་འདི་ཡང་དེ་དང་ངོ་བོ་གཅིག་ཡིན་པས་རྒྱལ་བ་ཐམས་ཅད་ཀྱི་སྙིང་རྗེའི་བདག་ཉིད་ཡིན་ཅིང་། རྒྱལ་བ་ཐམས་ཅད་ཀྱི་མཁྱེན་རབ་གཅིག་ཏུ་བསྡུས་པའི་ངོ་བོ་ནི་རྗེ་བཙུན་འཇམ་དབྱངས····ཡིན་ལ། རྗེ་འདི་རྗེ་བཙུན་(༡༠ན) འཇམ་དབྱངས་ཉིད་མིའི་རྣམ་པར་བསྟན་པ་ཡིན་པས་རྒྱལ་བ་ཐམས་ཅད་ཀྱི་མཁྱེན་པའི་ངོ་བོ་ཡིན··པ་དང་། སངས་རྒྱས་ཐམས་ཅད་ཀྱི་མཐུ་ནུས་གཅིག་ཏུ་བསྡུས་པའི་ངོ་བོ་ལྟར་ཤར་བ་ནི་དཔལ་གསང་བའི་བདག་པོ་ཡིན་ལ། རྗེ་འདི་ཡང་དེ་དང་ངོ་བོ་གཅིག་ཡིན་པས། རྒྱལ་བ་ཀུན་གྱི་མཐུ་སྟོབས་ཀྱི་བདག་ཉིད་དུ་འདང་གྲུབ་ལ། དེ་ལྟར་རིགས་གསུམ་གྱི་ངོ་བོ་རྗེ་ཙོང་ཁ་པ་བློ་བཟང་གྲགས་པའི་སྐུའི་ཆ་དམའ་ཤོས་ཞབས་ཀྱི་པདྨ་བདག་གི་མགོ····བོས་བཏུད་དེ་གསོལ་བ་འདེབས་སོ། །བདག་ཀྱང་ཁྱེད་རང་ལྟ་བུར་ལྷག་པའི་ལྷ་རིགས་གསུམ་མགོན་པོའི་མཁྱེན་བརྩེ་ནུས་གསུམ་གྱི་ཡོན་ཏན་ཐམས་ཅད་ཐོབ་པར་བྱིན་གྱིས་བརླབ་ཏུ་གསོལ་སྙམ་པས། དམིཏ་མེད་བརྩེ་བའི་གཏེར་ཆེན་སྤྱན་རས་གཟིགས། །དྲི་མེད་མཁྱེན་པའི་དབང་པོ་འཇམ་དཔལ་དབྱངས། །བདུད་དཔུང་མ་ལུས་འཇོམས་མཛད་གསང་བའི་བདག །གངས་ཅན་མཁས་པའི་གཙུག་རྒྱན་ཙོང་ཁ་པ༑ །བློ་བཟང་གྲགས་པའི་ཞབས་ལ་གསོལ་བ་འདེབས། །ཞེས་བརྗོད་པ་ནི་གསང་བ་ལྷག་པའི་ལྷ་དང་ངོ་བོ་དབྱེར་མེད་དུ་གསོལ་བ་འདེབས་པ་སྟེ་རྗེ་བླ་མའི་གསང་སྒྲུབ་ཡིན་ལ། དེ་ཡང་། བདག་ཉིད་ཆེན་པོ་འདི་མགོན་པོ་འཇམ་དབྱངས་ཡིན་པར་སྣར་བྲངས་པའི་འཇམ་དཔལ་རྩ་རྒྱུད་ཀྱི་ལུང་བསྟན་སོགས་ལས་གསལ་བར་འགྲུབ·····

ཅིང་། དེ་ལྟར་ན། བཀའ་གདམས་གླེགས་བམ་ལས། འཕགས་པ་རིགས་གསུམ་མགོན་པོ་ངོ་བོ་གཅིག་པར་གསུངས་པས། ཇོ་འདི་རིགས་གཞན་གཉིས་ཀྱི་རྣམ་རོལ་ཡིན་པའང་འགྲུབ་པར་མ་ཟད་……གསང་བའི་རྣམ་པར་ཐར་པར་ཟུར་ཙམ་གསལ་བས་མཚོན་ཚད་མའི་ལུང་རིགས་གཞན་གྱིས་ཀྱང་སྤྱན་རས་གཟིགས་དང་གསང་བདག……དང་ངོ་བོ་གཅིག་པར་སྒྲུབ་ཏུ་ཡོད། དེ་ནི་ཇོ་བླ་མ་རིགས་གསུམ་གྱི་བདག་ཉིད་དུ་མོས་ནས་གསོལ་བ་འདེབས་(༧༠བ)པ་ཡིན་ལ། ཡང་ཇོ་འཇམ་དབྱངས་དང་། རྒྱལ་ཚབ་སྤྱན་རས་གཟིགས། མཁས་གྲུབ་གསང་བདག་གི་ངོ་བོར་མོས་ནས་དམིགས་བརྩེ་མས་གསོལ་བ……འདེབས་པའི་འཁྲིད་ཚུལ་ཀྱང་ཡོད་པར་གསུངས། དེ་ལྟར་གསོལ་བ་འདེབས་ཚུལ་གསུམ་གྱི་སྔ་མ་ནི། གཙོ་བོར་མཁས་པའམ་ལུང་གི་ཡོན་ཏན་གྱི་སྒོ་ནས་བསྟོད་པ་དང་། ཕྱི་མ་གཉིས་ནི་གྲུབ་པའམ་རྟོགས་པའི་ཡོན་ཏན་གྱི་སྒོ་ནས་བསྟོད་པ་ཡིན་ལ། དེ་རྣམས་དྲན་བཞིན་པའི་སྒོ་ནས་ལེགས་པར་གསོལ་བ་བཏབ་ན་རིགས་གསུམ་མགོན་པོ་ལ……ཡང་གསོལ་བ་བཏབ་པར་འགྱུར་བ་དང་། དེ་རྣམས་ཀྱི་གཟུངས་སྔགས་ཟབ་མོ་བཟླས་པ་དང་འདྲ་བའི་ཕན་ཡོན་སོགས་ཐོབ་པར……འགྱུར་བ་གདོན་མི་ཟའོ། །ཚུལ་དེ་ལྟ་བུས་གསོལ་བ་འདེབས་བཞིན་པར་དངོས་གྲུབ་ཞུ་བའི་དམིགས་པ་བྱ་ཚུལ་ནི། མ་དག་འཁྲུད་དང་མི་ཤེས་གསལ། །སྐུ་ཡིས་ཚེ་ཞིང་གསུང་གིས་གསལ། །ས་བོན་སྨྱུར་བ་ཕྲུག་མཚན་ཟབ། །གླེགས་བམ་རལ་གྲི་གླེགས་རལ་གྱིས། །འཆད་དང་རྩོད་དང་རྩོམ་པའོ། །ཞེས་པའི་སྡོམས་ཚིག་ལྟར། མ་དག་པ་འཁྲུད་པའི་

དམིགས་སྐོར་སྟོན་དུ་བཏང་ནས་དངོས་གཞི་ལ། སྐུའི་སྒོ་ནས་ཤེས་རབ་ཆེ་བ། གསུང་གི་སྒོ་ནས་གསལ་བ། ཐུགས་ས་བོན་གྱི་སྒོ་ནས་མྱུར་བ༑ ཕྱག་མཚན་གྱི་སྒོ་ནས་ཟབ་པ། གླེགས་བམ་གྱི་སྒོ་ནས་འཆད་པ། རལ་གྲིའི་སྒོ་ནས་རྩོད་པ། གླེགས་རལ་གཉིས་ཀའི་སྒོ་ནས་རྩོམ་པའི་ཤེས་རབ་སྒྲུབ་ཚུལ་བདུན་ལས། དང་པོ་ནི། དེ་ལྟར་གསོལ་བ་བཏབ་པས་རྗེ་ཡབ་སྲས་གསུམ་མཉེས་ནས་ཐུགས་ཀ་ནས་འོད་དཀར་པོའི……སྦྲུ་གུ་ཞུ་དུང་ལྟ་བུ་བཀྲུང་པའི་སྣེ་མོ་གཅིག་ཏུ་གྱུར་པ་རང་གི་སྤྱི་བོའི་ཚངས་བུག་ལ་ཐུག །དེའི་ནང་བརྒྱུད་ངོ་བོ་ཡེ་ཤེས་ལ་རྣམ་པ་བདུད་རྩི་དཀར་པོ་འོ་མའི་རྒྱུན་ལྟ་བུ་དཔག་ཏུ་མེད་པ་བབས། སྤྱི་བོ་ནས་ཞུགས་ལུས་ཀྱི་ནང་ཐམས་ཅད་གང་བས་ཚེ་རབས་ཐོག་མེད་ནས……བསགས་(༡༡ན)པའི་སྡིག་སྒྲིབ་དང་མི་ཤེས་པ་ཐམས་ཅད་དུད་ཁུ་དང་སོལ་ཁུའི་རྣམ་པ། ནད་གདོན་ཐམས་ཅད་སྡོམ་དང་སྡིག་པ་སྦལ་སྦྲང་ལ་སོགས་པའི་རྣམ་པར། ཕུ་ཆུ་ཆེན་པོས་རྡུ་སྤྲུར་ལ་སོགས་པ་དེད་པ་བཞིན་དུ་བ་སྤུའི་སྒོ་ཐམས་ཅད་ནས་ཕྱིར་དེད། ལུས་ཡེ་ཤེས་ཀྱི་བདུད་རྩིས་ཁྲིག་མེར་གྱིས་གང་ཞིང་གསལ་སིང་ངེ་བར་སོང་བར……བསམ༑ སླར་ཡང་གསོལ་བ་བཏབ་པས། སྦྲུ་གུ་ནས་འོད་ཟེར་དམར་སེར་གྱི་རྒྱུན་བབས་སྤྱི་བོ་ནས་ཞུགས་པས་ལུས་ཀྱི་ནང་ཐམས་ཅད……གང་༑ ཁྱད་པར་བདུད་རྩིའི་རྡུལ་ཕྲ་རབ་ཐམས་ཅད་རྗེ་བཙུན་འཇམ་དབྱངས་ཀྱི་སྐུའི་རྣམ་པས་བར་མཚམས་མེད་པར་གཏམས་པ། དེ་ཐམས་ཅད་ལས་འོད་ཟེར་འཕྲོས་པས་ཕྱོགས་བཅུའི་རྒྱལ་བ་སྲས་དང་བཅས་པའི་མཁྱེན་རབ་ཐམས་ཅད་རྗེ་བཙུན་འཇམ་དབྱངས་ཀྱི་སྐུའི……

རྣམ་པ་དཔག་ཏུ་མེད་པར་སྤྱན་དྲངས། བ་སྤུའི་བུ་ག་ནས་ཞུགས། ལུས་ཀྱི་ནང་གི་འཛམ་དབྱངས་རྣམས་ལ་ཐིམས་པས་ལུས་ཀྱི་ནང······ ཐམས་ཅད་ལྷ་སྐུ་འོད་ཟེར་དང་བཅས་པས་གསལ་སིང་སིང་བར······ བྱས་ནས། མ་རིག་པའི་མུན་པ་དང་ཁྱད་པར་བླང་དོར་གྱི་གནས་རྣམས་རང་སྟོབས་ཀྱིས་འབྱེད་པ་ལ་རྨོངས་པ་ཐམས་ཅད་བསལ། ཤེས་བྱ་ཐམས་ཅད་ལ་བློ་གྲོས་ཀྱི་སྣང་བ་རྒྱས། ཕྱི་ནང་གསང་རབ་ཀྱི་དགོངས་དོན་སོགས་བླང་དོར་གྱི་གནས་ཐམས་ཅད་རང་སྟོབས་ཀྱིས·· འབྱེད་ནུས་པའི་ཤེས་རབ་རླབས་ཆེ་བ་ཐོབ་བྱུང་སྙམ་པའི་དམིགས···· པ་མ་ཡེངས་པར་བྱ། གཉིས་པ་གསུང་གི་སྒོ་ནས་ཤེས་རབ་གསལ་བ་སྒྲུབ་པ་ལ། མ་དག་པ་འཁྲུད་ཚུལ་སྔར་བཞིན་བྱས་ནས་གསོལ་བ་བཏབ། བདུད་རྩི་དམར་སེར་གྱི་རྒྱུན་བྱུང་། ལུས་ཀྱི་ནང་ཐམས་ཅད་གང་། ཁྱད་པར་བདུད་རྩིའི་རྡུལ་ཕྲ་རབ་ཐམས་ཅད་ཨ་ར་པ་ཙ་ན་དང་། དམིགས་བཙོ་མའི་ཡིག་འབྲུའི་རྣམ་པས་ལུས་ཀྱི་(༡༡བ) ནང་ཁྱབ། དེ་དག་ལས་འོད་ཟེར་འཕྲོས་རྒྱལ་བ་སྲས་བཅས་ཐམས་ཅད་ཀྱི་ཐུགས་རྒྱུད་ཀྱི་གསལ་བའི་ཤེས་རབ་ལ་སོགས་པའི་མཁྱེན་རབ་རྣམས། ཨ་ར་པ་ཙ་ན་དང་དམིཏ་བཙོ་མའི་ཡིག་འབྲུའི་རྣམ་པར་སྤྱན་དྲངས། ལུས་ཀྱི་ནང་གི་ཡིག་འབྲུ་རྣམས་ལ་ཐིམས་པས། ལུས་ཡིག་འབྲུ་འོད་ཟེར་དང་བཅས་པས་གང་བས་མི་ཤེས་པའི་མུན་པ་སྤྱི་ཕྱི་བྲག་རྣམས·· བསལ། ཀུན་བྱང་གི་ཆ་ཤས་ཕྲ་ཞིང་ཕྲ་བ་རྣམས་ཀྱང་ཀུ་ཤའི་རྩེ་ལྟར་མ་འདྲེས་པར་ཇི་ལྟ་བ་བཞིན་འབྱེད་ནུས་པའི་ཤེས་རབ་གསལ་བ······ ཐོབ་བྱུང་སྙམ་དུ་བསམ། གསུམ་པ་ཐུགས་ས་བོན་གྱི་སྒོ་ནས་ཤེས་རབ་

སྤྱར་བ་སྒྲུབ་པ་ནི། མ་དག་པ་འབྲུད་པ་གཞན་ཐམས་ཅད་སྔར་བཞིན་ལ། བདུད་རྩིའི་རྫུལ་ཕྲ་རབ་རྣམས་ཧྲཱིཿཡིག་གི་རྣམ་པ་དང་། སྤྱན་དྲངས་པའི་མཁྱེན་རབ་རྣམས་ཀྱང་ཧྲཱིཿཡིག་གི་རྣམ་པར་བསྒོམ་པའི་······འོད་ཟེར་གྱིས་མི་ཤེས་པ་སྒྲི་བྱེ་བྲག་སྦྱངས། མ་རྟོགས་པ་དང་ཕྱིན་ཅི་ལོག་ཏུ་རྟོག་པ་དང་ཐེ་ཚོམ་གྱི་བློ་སྐྱེས་མ་ཐག་འགོག་ནུས་པའི་ཤེས་······རབ་སྤྱར་བ་ཐོབ་བྱུང་སྙམ་དུ་བསམ། བཞི་པ་ཕྱག་མཚན་གྱི་སྒོ་ནས་ཟབ་པའི་ཤེས་རབ་སྒྲུབ་པ་ནི། མ་དག་པ་འབྲུད་པ་སོགས་སྔར་བཞིན་ལ། བདུད་རྩིའི་རྫུལ་ཕྲ་རབ་རྣམས་རལ་གྲི་དང་གླེགས་བམ་གྱི་རྣམ་པ་དང་། སྤྱན་དྲངས་པའི་མཁྱེན་རབ་རྣམས་ཀྱང་གླེགས་རལ་གྱི་རྣམ་པར་ཐིམས་པ་ལས་མི་ཤེས་པ་སྦྱངས། གསུང་རབ་ཀྱི་ཚིག་དོན་གང་ལ་ཡང་ཐོགས་རྡུག་མེད་ཅིང་རིགས་པ་མཐའ་ཡས་པའི་རྣམ་པར་འབྱེད་པ་འཇུག་ནུས་པའི་ཤེས་རབ་ཟབ་མོ་ཚད་བཟུང་མེད་པ་ཐོབ་བྱུང······སྙམ་དུ་བསམ། ལྔ་པ་གླེགས་བམ་གྱི་སྒོ་ནས་འཆད་པའི་ཤེས་རབ་སྒྲུབ་ཚུལ་ནི། མ་དག་པ་འབྲུད་པ་སོགས་སྔར་བཞིན་ལ། བདུད་རྩིའི་རྫུལ་ཕྲ་རབ་ཐམས་ཅད་གང་འཆད་རྒྱུའི་གླེགས་བམ་གྱི་རྣམ་པ་དང་། རྒྱལ་བ་སྲས་བཅས་སྤྱི་དང་བྱེ་བྲག་(༡༢ན) འཆད་པ་ལ་ཐོགས་པ་མེད······པའི་མཁས་པ་པཎྜི་ཏ་ལ་སོགས་པ་རྣམས་ཀྱིས་འཆད་པའི་ཤེས་རབ······ཐམས་ཅད་སྔར་ལྟ་བུའི་གླེགས་བམ་གྱི་རྣམ་པར་སྤྱན་དྲངས་ནས······ཐིམས་པ་ལས་ལུས་ཀྱི་ནང་གླེགས་བམ་འོད་ཟེར་དང་བཅས་པས······གང་། གསུང་རབ་ཀྱི་ཚིག་དོན་ལ་རྨོངས་པའི་མི་ཤེས་པ་ཐམས་ཅད་སྦྱངས་ནས། ཚིག་དོན་ཇི་ལྟ་བ་བཞིན་ཁོང་དུ་ཆུད་ནས། གཞན་ལ་

སྟོན་ནུས་པའི་ཤེས་རབ་ཐོབ་བྱུང་སྙམ་པ་བྱེད། དྲུག་པ་རལ་གྲིའི་འཁོར་ལོའི་སྒོ་ནས་རྩོད་པའི་ཤེས་རབ་སྒྲུབ་པ་ནི། གཞན་ཐམས་ཅད་སྔར་བཞིན་ལ། བདུད་རྩིའི་རྡུལ་ཕྲ་རབ་རྣམས་རལ་གྲིའི་འཁོར་ལོ་ལྟེ་བར་རལ་གྲི་སོ་གཉིས་མ་གྱེན་འགྲེང་གི་ཡུ་བ་གཡེར་ཁའི་ཁ་ལྟ་བུ……ནས་འཐོན་པའི་རལ་གྲིའི་རྩིབས་དྲུག །དབུས་ཀྱི་རལ་གྲིའི་ཡུ་བའི་མཚམས་སུ་ཟླ་གདན་ལ་ཧྲཱིཿཕྱི་ནང་གཉིས་ཀར་གསལ་བ་དང་། རྩིབས་དྲུག་གི་སྟེང་དུ་མ་རིག་ཙམ་གྱི་ཟླ་གདན་ལ་ཨོཾ་ཨ་ར་པ་ཙ་ན……ཞེས་པའི་ཡི་གེ་རེ་རེའམ་དམིགས་བརྩེ་མ། མཚམས་རྣམས་སུ་ཟླ་གདན་ལ་ཧྲཱིཿརེ་དང་བཅས་པའི་འཁོར་ལོའི་རྣམ་པར་གྱུར་པ་དང་། སྤྱི་བྱེ་བྲག་གི་མཁྱེན་རབ་ཀྱང་དེ་ལྟ་བུའི་འཁོར་ལོའི་རྣམ་པར་སྤྱན……དྲངས་ནས་ཐིམ། འཁོར་ལོ་གཡས་སྐོར་དུ་སྒྱུར་བར་འཁོར་བས་ཕས་རྒོལ་གྱི་ལོག་རྟོག་ཐམས་ཅད་འཇོམས་པ་ལ་སྤོངས་པའི་དྲ་བ་ཐམས…ཅད་བཅད། རྩོད་པ་ལ་ཐོགས་པ་མེད་པའི་ཤེས་རབ་ཁྱད་པར་ཅན་ཐོབ་བྱུང་སྙམ་པ་བྱེད། བདུན་པ་གླེགས་རལ་གཉིས་ཀའི་སྒོ་ནས་རྩོམ་པའི་ཤེས་རབ་སྒྲུབ་ཚུལ་ནི། གཞན་སྔར་བཞིན་ལ། བདུད་རྩིའི་རྡུལ་ཕྲ་རབ་རྣམས་གླེགས་བམ་དང་རལ་གྲིའི་འཁོར་ལོ་སྔར་ལྟ་བུའི་རྣམ་པ…དང་། སྤྱི་དང་བྱེ་བྲག་གི་མཁྱེན་རབ་ཀྱི་ཡོན་ཏན་རྣམས་ཀྱང་དེ་འདྲའི་གླེགས་རལ་གྱི་རྣམ་པར་སྤྱན་དྲངས་ནས་ཐིམས་པས་གང་རྩོམ་པ་ལ་སྤོངས་(༧༢བ)པའི་མི་ཤེས་པ་ཐམས་ཅད་སྤྲུངས་ཤིང་རལ……གྲིས་བཅད། རྩོམ་པ་ལ་ཐོགས་མེད་ཀྱི་ཤེས་རབ་ཁྱད་པར་ཅན་ཐོབ་བྱུང་སྙམ་པ་བྱེད། དམིགས་སྐོར་བདུན་ལས་རང་གང་སྒྲུབ་འདོད་པ་

དེ་ཉིད་བྱ་བ་ལས། ཐམས་ཅད་རིམ་བཞིན་བྱ་དགོས་པ་མིན་ཞིང་། གཞན་ཡང་ནད་ཞི་བའི་ཆེད་དུ་བྱེད་ན། བདུད་ཀྱི་ལ་བདུད་རྩི་སྔོན་པོ་བསིལ་བའི་རང་བཞིན་ཅན་དང་། མཁྲིས་པ་ལ་དཀར་པོ་བསིལ་བའི་རང་བཞིན་ཅན་དུ་བསྒོམ་པ་ལྟ་བུ་ནད་སོ་སོར་བདུད་རྩིའི་ཁ······ དོག་དང་རེག་བྱའི་ཁྱད་པར་བསྒྱུར་བ་དང་། མགོན་པོ་འཇམ་དབྱངས་ཀྱི་བཀའ་ལས། ཞི་བ་དཀར་པོ་པད་དཀར་འཛིན། །མཆོག་སྦྱིན་སྐྱབས་སྦྱིན་ཕྱག་རྒྱ་ཅན། །དུམ་ཆུ་མེ་ཡོང་ལ་སོགས་ཏེ། ཞེས་སོགས་གསུངས་པའི་ཁ་དོག་དང་ཕྱག་མཚན་གྱི་ཁྱད་པར་སོགས་ལས་ཞི་རྒྱས་དབང་དྲག་གི་འཕྲིན་ལས་རབ་འབྱམས་ཀྱང་སྒྲུབ་ཚུལ་ཡོད་······ པ་བཞིན་སྐབས་སུ་གང་བབས་ཀྱི་བསྒྱུར་ཁ་ཤེས་པར་བྱས་ནས·········· ཉམས་སུ་ལེན་པར་བྱས་ཆོག་སྟེ། སྔར་བཀོད་པ་དེ་དག་དང་བཅས་པ་ལ་ད་དུང་རྒྱུད་དོན་མན་ངག་ཏུ་ཤར་བའི་བླ་མ་དམ་པའི་ཞལ་ལས···· ཤེས་དགོས་པའི་གནད་ཀྱི་དོན་ཀྱང་མང་དུ་ཡོད་པར་སྣང་ངོ་། །

གསུམ་པ་མཇུག་གི་བྱ་བ་ནི། དེ་ལྟར་དམིགས་བཅེ་མའི་སྒོ་ནས་གསོལ་འདེབས་ཇི་ཙམ་རིགས་པ་བྱས་རྗེས་སླར་ཡང་ལམ་གྱི་རིམ་པ··· རྒྱུད་ལ་སྐྱེ་བའི་གསོལ་འདེབས་དམིགས་ཀྱིས་བསལ་བ་བྱེད་པར········ འདོད་ན་འདི་ལྟར་བྱ་སྟེ། རྒྱལ་ཀུན་མཁྱེན་པའི་རང་གཟུགས་འཇམ་དཔལ་དབྱངས། །རིགས་དྲུག་འགྲོ་ལ་སྙིང་རྗེ་པད་དཀར་ཅན། །མཐུ་སྟོབས་མངའ་བདག་རྡོ་རྗེ་འཛིན་པའི་ལྷ། །རིགས་གསུམ་སྤྲུ་འཕྲུལ་རྡོ་རྗེ་ཙོང་ཁ་པ། །མགོན་ཁྱོད་སྐུ་གསུང་ཐུགས་གསང་ལས་འོངས་པའི། །བྱིན་མཐུས་རྡོ་རྗེ་གསུམ་དུ་བདག་བསྒྲུབ་ཅིང་། །དེང་ནས་བཟུམས་ཏེ་

སྐྱེ་བ་ཐམས་ཅད་དུ། །མཉེས་བཞིན་རྗེས་(༡༣ན) སུ་འཛིན་པར་
མཛད་དུ་གསོལ། །དཔལ་འབྱོར་ཡོན་ཏན་ཚང་བའི་རིན་ཆེན་ལུས། །
རྣམ་དག་བསྟན་པའི་སྲོལ་དང་མཇལ་དུས་འདིར། །འགྲུབ་ཀྱང་དེ་ཡི་
སྙོད་ལ་འདོར་དགོས་པའི། །ཆོས་བརྒྱད་སྣང་ཞེན་ལྡོག་པར་བྱིན་གྱིས་
རློབས། །འཆི་བདག་སྲོག་ལ་རྒོལ་བའི་ཆད་པ་དེ། །ནམ་ཡོང་ངེས་པ་
མེད་པས་ཞེ་སྐྲག་ནས། །གནས་སྐབས་ཀུན་ཏུ་ཕན་ངེས་དམ་ཆོས་ལ། །
བརྩོན་འགྲུས་དྲག་པོས་འབད་པར་བྱིན་གྱིས་རློབས། །མཁན་སློབ་ཡི་
དམ་སྤྱན་སྔར་ཁས་བླངས་པའི། །སྡོམ་པ་གསུམ་གྱི་བཅས་མཚམས་ལ་
སོགས་པ། དཀར་ནག་ལས་རྣམས་ཕྲ་ཞིང་ཕྲ་བ་ལའང་། །བླང་དོར་
ཚུལ་བཞིན་བྱེད་པར་བྱིན་གྱིས་རློབས། །ཐོག་མེད་ཞིག་ནས་རིགས་
དྲུག་གནས་ངན་འདིར། །སྡུག་བསྔལ་འབའ་ཞིག་མྱོང་བའི་སྣང་ཚུལ་
ལ། །གཏིང་ནས་ངེས་འབྱུང་སྐྱོ་ཤས་དྲག་པོ་ཡིས། །ཐར་པ་དོན་གཉེར་
སྐྱེ་བར་བྱིན་གྱིས་རློབས། །གྲངས་མེད་སྐྱེ་བར་བདག་གི་དོན་གྱི་སླད། །
སྡིག་དང་སྡུག་བསྔལ་ཟུག་རྔུས་ཆེས་མནར་བའི། །འགྲོ་རྣམས་ཕ་མར་
མཐོང་ནས་སྙིང་རྗེ་དང་། །བྱང་ཆུབ་སེམས་མཆོག་འབྱོངས་པར་བྱིན་
གྱིས་རློབས། །གདོད་ནས་སྤྲོས་པ་བྲལ་བའི་ཆོས་ཀྱི་དབྱིངས། །ལེགས་
པར་རྟོགས་པའི་ཡང་དག་ལྟ་བ་དང་། །སྦྱིན་སོགས་བསོད་ནམས་རྒྱ་
ཆེན་སྤྱད་པའི་ཚོགས། །ཟུང་འབྲེལ་ཉམས་སུ་ལེན་པར་བྱིན་གྱིས་
རློབས། །ལས་རླུང་ཀུན་རྟོག་སྲིད་པའི་དྲ་བ་རྣམས། །མྱུར་ལམ་འཁོར་
ལོའི་མཚོན་གྱིས་རབ་བཅད་ནས། །ཚེ་འདི་ཉིད་ལ་ཁྱབ་བདག་རྡོ་རྗེ་
འཆང་། །སྐུ་བཞིའི་དབང་ཕྱུག་ཐོབ་པར་བྱིན་གྱིས་རློབས། །ཞེས་པ་

ནམས་དོན་དྲན་བཞིན་པར་བཟོད་ཅིང་བསྡུས་སྐབས་མ་བྱས་ཀྱང་…… ཚིག་གོ །དེ་ནས། དཔལ་ལྡན་རྩ་བའི་བླ་མ་རིན་པོ་ཆེ། །བདག་གི་སྙིང་གར་པདྨོའི་སྟེང་བཞུགས་ལ། །(༡༣བ) བཀའ་དྲིན་ཆེན་པོའི་སྒོ་ནས་རྗེས་བཟུང་སྟེ། །སྐུ་གསུང་ཐུགས་ཀྱི་དངོས་གྲུབ་སྩལ་དུ་གསོལ། །ཞེས་གསོལ་བ་བཏབ་པས། །འཁོར་གསལ་བཏབ་ཡོད་ན་དེ་རྣམས་ཡབ་ སྲས་གསུམ་ལ་ཐིམ་ཞིང་། སྲས་གཉིས་གཙོ་བོ་ལ་ཐིམ། དེ་གཉིས་ཀྱི་ སེང་ཁྲི་ཡང་གཙོ་བོའི་ཁྲི་ལ་ཐིམ། ཡང་། དཔལ་ལྡན་རྩ་བའི་བླ་མ་རིན་ པོ་ཆེ། ཞེས་སོགས་ཀྱིས་གསོལ་བ་བཏབ་པས། རྗེ་བླ་མའི་སེང་ཁྲི་པད་ ཟླ་དང་བཅས་པ་རང་གི་ལུས་ཀྱི་དབུས་དྲང་ཐད་དུ་རྩ་དབུ་མ་གསལ་ བཏབ་པའི་ཡར་སྣེ་ཚངས་བུག་ཏུ་ཁ་གདངས་ངེར་ཡོད་པ་ནས་ཞུགས། དབུ་མའི་ཀང་གི་སྙིང་གའི་ཐད་དུ་རང་གི་སྙིང་ཀློས་གྱེན་དུ་བསླང…… ནས་ཚལ་པ་བརྒྱད་དུ་གྱེས་པ་ལ་ཐིམས་པས་སྙིང་པདྨ་འདབ་བརྒྱད… ཀྱི་རྣམ་པར་གྱུར་པར་བསམ། ཡང་སྔར་བཞིན་གསོལ་བ་བཏབ་པས་ རྗེ་བླ་མ་རང་དང་ཁ་བལྟ་ཕྱོགས་མཐུན་པར་སྤྱི་གཙུག་ནས་དབུ་མའི་ ནང་བརྒྱུད་ཕྱིན། སྙིང་གའི་པད་མོའི་དབུས་སུ་རང་གི་རླུང་སེམས་ ལ་ཐིམས་ནས་དབྱེར་མེད་དུ་འདྲེས་པ་ལས། དེ་ཉིད་རྗེ་བླ་མའི་ སྐུར་གྱུར་པར་བསམས་ནས་པད་འདབ་རྣམས་སྤྲུངས་སྐུ་ཁ་བསྡུས་པ་ ལྟར་འདུས་པའི་ནང་འོད་ཟེར་སྣ་ལྔས་ཞལ་ཞལ་བྱས་པ་ལྟ་བུའི་ཕྱིར་ དམིགས་བརྟེ་མ་དང་ཨ་ར་པ་ཙ་ནའི་སྔགས་ཕྲེང་གིས་བཅིངས་པར… བསམ་པའི་རྟེར་རྡོ་རྗེ་ནག་པོ་རྩེ་ལྔ་པ་ཕྱེད་པའི་ལྟག་ཐིབས་མནན…… པར་བསམ་ཞིང་། རྡོ་རྗེ་བསྒོམ་པ་འདི་མ་བྱས་ཀྱང་རུང་ལ་མཁས་

གྲུབ་རྗེར་ཆིག་བརྒྱུད་ཀྱི་ཚུལ་དུ་གནང་བའི་བླ་མའི་རྣལ་འབྱོར་ལས། རྩ་དབུ་མའི་ཡར་སྣེ་འགག་ནས། ནང་འོད་ཟེར་སྣ་ལྔས་ཞལ་ཞལ་བྱས་པའི་སོགས་པ་བྱ་བར་ཡང་གསུངས། དཔལ་ལྡན་རྩ་བའི་བླ་མ་རིན་པོ་ཆེ༔ །ཞེས་སོགས་ཀྱི་གསོལ་འདེབས་ལན་ཅིག་ལས་མི་བྱེད་པ་ཡང་ཡོད་པས་གང་བདེ་བྱ། དེ་ནས་རྗེས་བསྔོ་བ་དང་སྨོན་ལམ་བྱ་བ་ནི། དེ་ལྟར་དངོས་གྲུབ་མ་ལུས་འབྱུང་བའི་གནས། །རྗེ་བཙུན་བླ་མ་མཆོད་ཅིང་གསོལ་བཏབ་(༡༨ན) མཐུས། །སྐྱེ་བ་ཀུན་ཏུ་འཇམ་དབྱངས་བླ་མ་ཡིས༔ །མཉེས་བཞིན་རྗེས་སུ་འཛིན་པ་ཉིད་གྱུར་ཅིག །རིན་ཆེན་ཏུ་མ་ལས་གྲུབ་དགའ་ལྡན་ཞིང་། །ངོ་མཚར་བྱེ་བའི་དབུས་ན་མི་ཕམ་མགོན༔ །ལེགས་པར་བསྒོམས་པས་རྣམ་དག་ཞིང་འགྲུབ་ཅིང་། །ཚེ་འཕོས་མོད་ལ་གནས་དེར་སྐྱེ་བར་ཤོག །རྗེ་བཙུན་ཐུགས་ཀ་ནས་འཕྲོས་སྤྲིན་དཀར་ཡུག །བརྒྱུད་པའི་སྣེ་མོར་བླ་མ་སྲས་དང་བཅས། །སྤྱན་དྲངས་ཡན་ལག་བདུན་གྱིས་ཚོགས་བསགས་པས། །བདག་རྒྱུད་བདེ་བླག་ཉིད་དུ་སྨིན་པར་ཤོག །དུས་གསུམ་རྒྱལ་བའི་མཁྱེན་བརྩེ་ནུས་པ་རྣམས། །ཟུང་འཇུག་སྤྱིལ་སྐུར་ཤར་པའི་རྣམ་འདྲེན་གང་། །རིགས་གསུམ་ངོ་བོར་ཐག་བཅད་གསོལ་བཏབ་མཐུས། །མཆོག་ཐུན་དངོས་གྲུབ་མ་ལུས་མྱུར་ཐོབ་ཤོག །ཁྱད་པར་དག་པ་ཡེ་ཤེས་བདུད་རྩིའི་རྒྱུས། །སྒོ་གསུམ་སྡིག་སྒྲིབ་མི་ཤེས་ཀུན་འབྲུད་ཅིང་། །འཆད་རྩོད་རྩོམ་སོགས་མཐའ་ཡས་ཤེས་བྱ་ལ། །བློ་གྲོས་མགོན་པོ་འཇམ་དབྱངས་མཚུངས་པར་ཤོག །བྱང་ཤར་ངོ་མཚར་རྨད་བྱུང་བཀོད་པའི་ཞིང་། །རྣམ་འདྲེན་སེང་གེའི་ང་རོའི་ཞབས་དྲུང་དུ། །འཁོར་གྱི་ཐོག་མར་སྐྱེས་

ནས་མདོ་སྔགས་ལ། །ཐོས་བསམ་བསྒོམ་པས་རྟག་ཏུ་འདའ་བར་ཤོག །
མདོར་ན་སྐྱེ་ཞིང་སྐྱེ་བ་ཐམས་ཅད་དུ། །རྗེ་བཙུན་བློ་བཟང་གྲགས་པ་
ཡབ་སྲས་དང་། །མི་འབྲལ་རྒྱལ་བའི་ཆོས་ཚུལ་ཀུན་བཟུང་ནས། །
བསྟན་དང་འགྲོ་བའི་དོན་ཆེན་ལྷུར་ལེན་ཤོག །ཅེས་སོགས་བསྔོ་བ་
དང་སྨོན་ལམ་རྣམ་པར་དག་པས་མཐའ་བརྒྱན་པར་བྱ། སྙིང་གའི་བླ་
མའི་སྐུའི་བཀོད་པ་འཆི་ཁ་བར་དུ་མི་བསྒྱུ་བར་འཛོག་པས་ཐུན་རྗེས‥
མ་སོགས་ཀྱི་ཚེ་མདུན་གྱི་གསོལ་བ་འདེབས་ཡུལ་རིམ་གྱིས་ཐོན་པ……
སྙིང་གའི་སྔགས་འཕྲེང་གི་ཐག་པ་དཀྱིལ་ནས་པད་འདབ་རྣམས་སྔར་
ལྟར་གྱེས་པའི་དབུས་ཀྱི་བླ་མ་ལ་ཐིམ་པར་བསམ་ཞིང་། རྒྱུན་དུ་སྙིང་
གའི་རང་སེམས་(༡༨བ)བླ་མའི་ངོ་བོར་གསལ་བ་ཡང་ཡང་དྲན……
ནས་དེ་ལ་གསོལ་བ་གདབ་པ་དང་། ཁ་ཟས་ཀྱི་ཚེ་བཟའ་བཏུང་
བཏུད་རྩེར་སོས་ནས་སྙིང་གའི་བླ་མ་ལ་ཕུལ་ནས་མཆོད་པའི་མོས་པ‥
བྱ་ལ། གཞན་ཡང་ཅིར་སྣང་ཐམས་ཅད་བླ་མའི་གསང་བ་གསུམ་གྱི་ངོ་
བོར་བསྒོམས་ནས་གསོལ་བ་འདེབས་པ་དང་། དེ་ཐམས་ཅད་ཀྱང་
རང་གི་བློས་ཕར་བཏགས་པ་ཙམ་མ་གཏོགས་ཡུལ་གྱི་ངོས་ནས་གྲུབ…
པ་རྡུལ་ཙམ་ཡང་མེད་པའི་ལྟ་བས་རྒྱས་བཏབ་སྟེ་རྨི་ལམ་དང་སྒྱུ་མ…
ལྟ་བུར་ཤར་བའི་ངང་ནས་དགེ་སྦྱོར་ཐམས་ཅད་ཀྱི་མཆོག་བླ་མའི……
རྣལ་འབྱོར་སྦྱོང་བ་ལ་འབད་པར་བྱའོ། །སྲས་བཅས་རྒྱལ་བའི་མཁྱེན་
རབ་འཆི་མེད་བཅུད། །རིངས་པར་འཐུང་བའི་མཚན་བཟང་འདབ་
བརྒྱའི་ཁ། །ལུས་ཅན་ཡོངས་ལ་མ་འདྲིས་མཛའ་བཤེས་སུ། །ཉེ་བར་
འཛུམ་པའི་མགོན་གཅིག་ཙོང་ཁ་པ། །མཐའ་དང་ཐོགས་པ་ཡོངས་

བྲལ་ནམ་མཁའི་དབྱིངས། །ཕྱོགས་བཅུ་གར་ཡང་མི་འཇུག་གོ་སྐབས་ཅི། །དེ་བཞིན་འཇམ་དབྱངས་བླ་མའི་འཕྲིན་ལས་ཀྱིས། །ཉེ་བར་མ་བཟུང་ལུས་ཅན་དམིགས་སུ་མེད། །འོན་ཀྱང་དངོས་གྲུབ་བླ་མེད་འདུས་པའི་ཆབ། །དག་བྱེད་གནྡྷ་གསར་པ་དེ་ཡི་སྣད། །མི་ཕྱེད་དད་གུས་སྐལ་ལྡན་ཤིང་རྟ་ཡི། །བརྩོན་པའི་ཚ་ག་ལ་བསྟོས་རྟེན་འབྲེལ་མཐུ། །དེ་ཕྱིར་གསོལ་འདེབས་རྣལ་འབྱོར་བྱ་བའི་རིམ། །འདི་བཀོད་དགེ་བས་ཚེ་རབས་ཐམས་ཅད་དུ། །བློ་བཟང་གྲགས་པའི་བཤད་དང་སྒྲུབ་པའི་བསྟན། །བཟུང་ལ་སྙིང་སྟོབས་བརྩོན་པ་མི་ལྡོག་ཤོག །ཁྱད་པར་དུས་ཀྱི་མཐའ་འདིར་མདོ་སྔགས་བསྟན། །ཉན་བཤད་སྒྲུབ་པས་ཚུལ་བཞིན་གསལ་ནུས་ཤིང་། །དེ་ཡི་འགལ་རྐྱེན་མི་མཐུན་ཀུན་ཞི་ནས། །མཐུན་རྐྱེན་ལེགས་ཚོགས་ཡིད་བཞིན་ལྷུན་གྲུབ་ཤོག །

ཅེས་རྒྱལ་བ་ཀུན་གྱི་མཁྱེན་བརྩེ་ནུས་གསུམ་གྱི་བདག་ཉིད་རྗེ་བཙུན་… (༧༥ན) བླ་མ་ཙོང་ཁ་པ་ཆེན་པོ་ལ་དམིཏ་བརྩེ་མའི་གསོལ་འདེབས་དང་འབྲེལ་བའི་བླ་མའི་རྣལ་འབྱོར་བྱ་ཚུལ་དགའ་ལྡན་ལྷ་བརྒྱ་མར… གྲགས་པའི་དམིགས་སྐོར་ཉམས་སུ་ལེན་ཚུལ་དངོས་གྲུབ་ཀུན་འབྱུང་… ཞེས་བྱ་བ་འདི་ནི་མཚན་བརྗོད་པར་དཀའ་བའི་དྲིན་ཅན་རྩ་བའི་བླ… མ་ཁྱབ་བདག་རྡོ་རྗེ་སེམས་མཆོག་ཁྲི་ཆེན་ངག་དབང་མཆོག་ལྡན…… པའི་ཞལ་སྔ་ནས་ཀྱིས་འདིའི་ཁྲིད་ཡིག་ཅིག་རྩོམ་ཤིག་བཀས་གནང… བ་དང་། བསྟན་པའི་གསལ་བྱེད་ཛ་ཡ་པཎྜི་ཏ་ཏུ་ཐོག་ཐུས་ཀྱང་བསྐུལ་མ་མཛད་པ་བཅས་རྩོམ་འདུན་གྱི་ཐོག །ཁལ་ཁ་གཡོན་ཧུ་ཐུ་ཤོ་ཡ་གུང་རྒྱལ་མཚན་གྱི་ཤོག །ཧཱ་བླ་མ་ཨེརྟེ་ནི་དར་ཏན་ཤི་རྟེ་གེ་ཐུ་བློ་

བཟང་བསོད་ནམས་དང་། ནང་སོ་བློ་བཟང་བརྩོན་འགྲུས། དཀའ་
བཅུ་བློ་བཟང་ཆོས་དབང་གསུམ་གྱིས་བླ་མའི་རྣལ་འབྱོར་འདི་གའི····
དམིགས་རིམ་སྦྱོར་དངོས་རྗེས་གསུམ་ཚང་བའི་ཁ་གསལ་ཁྱེར་བདེ་བ་
ཞིག་དགོས་ཚུལ་དོན་གཉེར་ཆེན་པོས་བསྐུལ་བ་ལ་བརྟེན་ནས་འདི····
གའི་ཁྲིད་ཡིག་གྲུབ་མཆོག་འཇམ་དཔལ་རྒྱ་མཚོས་མཛད་པ་ལ་གཞི····
བྱས་ཏེ་རྗེ་བླ་མའི་བསྟན་པ་ལ་ཤེས་ནས་དད་པ་ཐོབ་པའི་ཤཱཀྱའི་དགེ་
སློང་བློ་བཟང་བསྐལ་བཟང་རྒྱ་མཚོས་སུག་བྲིས་སུ་བཀྲིས་པ་འདིས····
འགྲོ་བ་མཐའ་དག་ལ་ཕན་པ་རྒྱ་ཆེན་པོ་འགྲུབ་པར་གྱུར་ཅིག། ||

༄༅། །བླ་མ་དང་བཅོམ་ལྡན་འདས་དཔལ་རྡོ་རྗེ་འཇིགས་བྱེད་ ཆེན་པོ་ཪོ་ལོ་དབྱེར་མེད་དུ་མོས་ནས་གསོལ་བ་ འདེབས་པའི་རྣལ་འབྱོར་བྱ་བའི་རིམ་པ་ དངོས་གྲུབ་ཀུན་སྩོལ་ཞེས་བྱ་བ་ བཞུགས་སོ། །

དགེ་ལེགས་འཕྲིན་ལས་སྣང་བ་འཛད་མི་ཤེས། །སྲིད་ཞི་ཡོངས་ལ་བརྡལ་བའི་དཀྱིལ་འཁོར་ཅན། །རིགས་བརྒྱའི་བདག་པོ་རྗེ་བཙུན་བློ་བཟང་གྲགས། །རྟག་ཏུ་དགྱེས་པས་མཆོག་ཐུན་དངོས་གྲུབ་སྩོལ། །རྒྱལ་ཀུན་མཁྱེན་པ་ཐོགས་རྩལ་བྲལ་བའི་མཁའ། །རང་བཞིན་གཅིག་ཏུ་སོང་བའི་འཇམ་དཔལ་དབྱངས། །ཕྱི་ནང་བདུད་སྡེ་འཇོམས་ཕྱིར་གཟུགས་ཀྱི་སྐུར། །སྟོན་པའི་འཇིགས་མཛད་རྡོ་རྗེའི་ཤེས་པས་སྐྱོངས། །དངོས་གྲུབ་མ་ཚང་མེད་འདུ་ནོར་གྱི་སྙིང་། །སྐལ་བཟང་རེ་བའི་བང་མཛོད་འགེང་བའི་སྣོད། །འདྲེན་བྱེད་བླ་མ་ལྷ་ཡི་རྣལ་འབྱོར་མཆོག །སྲུ་བརྟན་རིན་ཆེན་ཤིང་རྟ་འདི་ན་བསྐྲུན། །འདིར་མཆོག་དང་ཐུན་མོང་གི་དངོས་གྲུབ་མ་ལུས་པ་འབྱུང་བའི་གཞི། འདི་ཕྱིའི་བདེ་ལེགས་ཐམས་ཅད་ཀྱི་རྩ་བ་བཤེས་གཉེན་དམ་པ་དང་ལྷག་པའི་ལྷ་དབྱེར······མེད་དུ་བསྒོམས་ནས་མཆོད་ཅིང་གསོལ་བ་འདེབས་པའི་རྣལ་འབྱོར··ཉམས་སུ་ལེན་པ་ལ། དཔལ་རྡོ་རྗེ་འཇིགས་བྱེད་ཆེན་པོའི་དབང་བསྐུར་བ་ལེགས་པར་ཐོབ་ཅིང་དམ་ཚིག་ཚུལ་བཞིན་དུ་སྲུང་བ་ལ······

བརྩོན་པའི་གང་ཟག་གིས། བླ་མ་མཆོད་པའི་ཆོ་ག་སོགས་ནས་འབྱུང་བ་བཞིན་གྱི་མཆོད་པའི་བྱེ་བྲག་ཅི་འབྱོར་པ་བཤམས། རང་ཡི་དམ་གྱི་རྣལ་འབྱོར་དང་(༡ན)ལྡན་པས་སྐྱབས་འགྲོ་སེམས་བསྐྱེད་ཚད······མེད་བཞི་བསྒོམ་པའི་སྒོ་ནས་སྤྱིར་དཀོན་མཆོག་དང་ཁྱད་པར་གསང་སྔགས་བླ་མེད་ཀྱི་མཆོག་གསུམ་ལ་ཡིད་ཆེས་པའི་དད་པ་ཤུགས་དྲག···པོ་དང་བསམ་པ་ཁ་ནང་དུ་ཕྱོགས་ནས་རང་རྒྱུད་ལ་བརྟགས་པ་ན·····ཀུན་སློང་མི་དགེ་བ་དང་ལུང་མ་བསྟན་གྱི་སེམས་སུ་འདུག་ན་དེ་ལས་ཡིད་ལྡོག་ནས། བདག་གིས་རང་དོན་ཙམ་མ་ཡིན་པར་མ་ནམ་མཁའ་དང་མཉམ་པའི་སེམས་ཅན་ཐམས་ཅད་གནས་སྐབས་དང་མཐར······ཐུག་གི་བདེ་བ་ལ་བཀོད་པའི་ཕྱིར་དུ་དུས་མྱུར་བ་མྱུར་བར་སངས·····རྒྱས་ཀྱི་གོ་འཕང་ཐོབ་པར་བྱ། དེའི་ཕྱིར་བླ་མ་དང་ཡི་དམ་དབྱེར་མེད་ལ་མཆོད་ཅིང་གསོལ་བ་འདེབས་པ་ལ་སོགས་པའི་རྣལ་འབྱོར····ཉམས་སུ་ལེན་པར་བྱ་སྙམ་པའི་འདུན་པ་ཤུགས་ཅན་གསལ་བཏབ····ནས་མ་ཡེངས་བར་འདི་ལྟར་བསྒོམ་པར་བྱའོ། །དག་གསལ་མདུན་གྱི་ནམ་མཁའ་ཡངས་པའི་དབུས། །རིན་ཆེན་དུ་མ་ལས་གྲུབ་སེང་གེའི་ཁྲི། །པདྨ་ཟླ་ཉི་བརྩེགས་པའི་གདན་གྱི་སྟེང་། །སྐྱབས་ཀུན་ངོ་བོ་རྗེ་བཙུན་བླ་མ་དང་། །དབྱེར་མེད་བགེགས་དཔུང་ཕྱིར་འཐག་གཤིན་རྗེ་གཤེད། །འཇིགས་མཛད་རྡོ་རྗེ་གར་དགུའི་སྟང་སྟབས་ཀྱིས། །སྲིད་གསུམ་མ་ལུས་གནོད་པའི་བརྗིད་བག་ཅན། །རྡོ་རྗེའི་བཞད་སྐད་ཏ་ཏར་བཞད་པའི་སྒྲས། །བདུད་སྡེ་(༡བ)འཇོམས་ཤིང་ཕོཾ་གྱི་ང་རོ་ཡིས། །མཁའ་འགྲོ་དབང་དུ་བསྡུ་བའི་ཞལ་དགུ་འབར། །སོ་བཞིའི་ཕྱག་གི་

མཚན་མ་གདེངས་ཅན་གྱིས། །བར་གཅོད་གཡུལ་ངོ་མིང་གི་མཐར་
བྱེད་ཅིང་། །བཅུ་དྲུག་ཞབས་ཀྱི་བརྐྱང་བསྐུམ་ཚམ་ཛམས་ཀྱིས། །
ཚངས་པའི་ཡུལ་སའི་རྩེ་ནས་ཆེམ་གྱིས་གནོན། །སྲིད་གསུམ་ཁྱབ་པའི་
ཡེ་ཤེས་མེ་དཔུང་དབུས། །སྣང་སྟོང་ཆེས་ཆེར་ཁྲོས་པའི་གར་སྟབས་
ཅན། །གང་དང་མི་གཉིས་རྣམ་ཀུན་མཆོག་ལྡན་གཟུགས། །སྟོང་ཆ་
ཤེས་རབ་དགའ་མ་དབྱིངས་ཕྱུག་ཡུམ། །སྲིན་མོ་ཁྲོས་པའི་སྐུར་སྟོན་རོ་
ལངས་མས། །ཟག་མེད་བདེ་བ་སྟེར་ཕྱིར་དགྱེས་པར་འཁྲིལ། །དེ་ཡི་
ཐུགས་ཀར་རྒྱལ་བ་ཐམས་ཅད་ཀྱི། །མཁྱེན་རབ་འཇམ་དཔལ་གཞོན་
ནུར་བསྟན་པའི་སྐུ། །སྐྱོན་བྲལ་མཁའ་དབྱིངས་མཛེས་པའི་ཉི་མ་ལས།།
དྭངས་གསལ་འོད་ཟེར་སྣ་ལྔ་བཀྱེ་བ་བཞིན། །ཕྱག་གཡས་ཤེས་རབ་
རལ་གྲི་མཁའ་དབྱིངས་འཕྱུར། །གཡོན་པ་ཨུཏྤལ་འདབ་སྟེང་གླེགས་
བམ་འཛིན། །རིན་ཆེན་རྒྱན་དང་མཚན་དཔེའི་དཔལ་འབར་བས། །
སྲིད་ཞིའི་མཛེས་པ་གཞན་གྱི་བརྟན་པ་འཕྲོག །བླ་མ་གཤིན་རྗེའི་
གཤེད་པོའི་གནས་ལྔ་རུ། །རིམ་བཞིན་དཀར་དམར་མཐིང་སེར་ལྗང་
བ་ཡི། །ཨོཾ་དང་ཨཱཿཧཱུྃ་སྭཱ་ཧཱའི་ཡི་གེའི་ལྷ། །སྐུ་མེད་འོད་ཕུང་འབར་བས་
ཉེ་བར་མཚན། །མཁའ་ཁྱབ་ཞིང་གི་བཀོད་པ་མ་འདྲེས་པ། །བ་སྤུའི་བུ་
ག་རེ་རེར་གསལ་རྫོགས་ཤིང་། །གྲངས་མེད་སྤྲུལ་པ་སྤྲོ་དང་བསྡུ་བ་
ཡིས། །འགྲོ་བ་སྒྲོལ་བའི་ཐད་བྱུང་འཕྲིན་ལས་ཅན། །དེ་ཡི་ཐུགས་ཀ
(ཧཱུན) ནས་འཕྲོས་འོད་ཟེར་བརྒྱ། །མཐའ་ཡས་ཞིང་ཁམས་འགེང་
བའི་ཚོ་འཕྲུལ་གྱིས། །ཕྱོགས་བཅུར་བཞུགས་པའི་སྐྱབས་གནས་མ་
ལུས་པ། །སྐད་ཅིག་མདུན་གྱི་ནམ་མཁར་སྤྱན་དྲངས་གྱུར། །དུས་

གསུམ་བདེ་གཤེགས་ཀུན་གྱི་སྐུ་གསུང་ཐུགས། །གང་གི་ཡེ་ཤེས་ངང་དུ་རོ་གཅིག་པའི། ཁྱབ་བདག་བླ་མ་འཇིགས་བྱེད་འཁོར་དང་བཅས། །ཐོགས་མེད་འདིར་གཤེགས་བཛྲ་ས་མ་ཛཿ དེ་ལྟར་སྤྱན་དྲངས་རྒྱལ་བ་སྲས་བཅས་རྣམས། །བླ་མ་གཤིན་རྗེའི་གཤེད་པོར་གསལ་བ་ལ། །ཐིམ་པས་ཡིད་ལ་དྲན་པ་ཙམ་གྱིས་ཀྱང་། །དགོས་འདོད་སྩོལ་བའི་དབང་གི་རྒྱལ་པོར་གྱུར། །དེ་ལྟར་མཆོད་པའི་ཡུལ་དུ་གསལ་བཏབ་པའི་བླ་མ་དེ་ཉིད་སངས་རྒྱས་ཐམས་ཅད་དང་སྤངས་རྟོགས་མཉམ་པ་ལ······རང་ངོས་ནས་དངོས་སུ་ལམ་ཕྱིན་ཅི་མ་ལོག་པར་སྟོན་པ་སོགས་ཀྱིས··སངས་རྒྱས་ལས་ཀྱང་བཀའ་དྲིན་ཆེ་བ་སྐྱབས་གནས་ཀུན་འདུས་ཀྱི····བདག་ཉིད་ཆེན་པོར་བསམས་ནས་སྐྱོན་རྟོག་གི་བློ་དགག་གང་ཐུབ····དང་། ཡོན་ཏན་དང་བཀའ་དྲིན་གྱི་ངོས་ནས་བསམ་པའི་དད་གུས་ཤུགས་དྲག་བསྐྱེད་པ་ནི་བླ་མའི་རྣལ་འབྱོར་གྱི་ཉམས་ལེན་གཙོ་བོ······ཡིན་པས་ཡིད་ཁྱེད་ཤེས་ཀྱི་བློ་གཏད་དང་མོས་དུང་གི་ཤུགས་མ·········འགགས་པའི་སྒོ་ནས་ཕྱག་འཚལ་བ་སོགས་བྱ་བ་ནི། གང་གི་དྲིན་གྱིས་བདེ་ཆེན་ཉིད། །སྐད་ཅིག་ཉིད་ལ་འཆར་བ་གང་། །བླ་མ་རིན་ཆེན་ལྟ་བུའི་སྐུ། །རྡོ་རྗེ་ཅན་ཞབས་པད་ལ་འདུད། །བླ་མའི་སྐུ་ནི་རྡོ་རྗེའི་སྐུ། །མཛེས་ཤིང་ལྟ་བས་ཆོག་མི་ཤེས། །བསམ་གྱིས་མི་ཁྱབ་(ཟབ)ཡོན་ཏན་ལྡན། །བླ་མའི་སྐུ་ལ་ཕྱག་འཚལ་ལོ། །བླ་མའི་གསུང་ནི་ཚངས་པའི་དབྱངས། །འགག་མེད་སེང་གེའི་སྒྲ་དང་ལྡན། །མུ་སྟེགས་ལོག་ལྟ་འཇོམས་མཛད་པ། །བླ་མའི་གསུང་ལ་ཕྱག་འཚལ་ལོ། །བླ་མའི་ཐུགས་ནི་ནམ་མཁའ་ལྟར། །བདེ་གསལ་མི་རྟོག་སྟོང་པའི་ངང་། །རྣམ་ཐར་

གསུམ་ལ་རབ་འགོད་པའི། །བླ་མའི་ཐུགས་ལ་ཕྱག་འཚལ་ལོ། །
གཟུགས་མཆོག་མཆོག་ཏུ་དྲག་པོ་ཆེ། །དཔལ་པོ་མཆོག་གི་སྤྱོད་ཡུལ་
ཅན། །གདུལ་དཀའ་འདུལ་བའི་དོན་མཛད་པ། །རྡོ་རྗེ་འཇིགས་བྱེད་
ལ་ཕྱག་འཚལ། །ཞེས་པས་ཕྱག་བྱ། རང་གི་སྙིང་ག་ནས་ལྷ་མོ་མཆོད་
རྫས་ཐོགས་པ་དཔག་ཏུ་མེད་པ་སྤྲོས་པས་མཆོད་ཅིང་གཞན་ཡང·······
ཕྱོགས་བཅུའི་མཆོད་ཡོན་སོགས་མཆོད་པ་ཐམས་ཅད་རང་གི་བློས·····
བླངས་ནས་ཕུལ་བར་མོས་ལ། འཛམ་བུ་གླིང་དང་གླིང་གཞན་ན། །
མཆོད་ཡོན་ཇི་སྙེད་ཡོད་པ་དང་། །བདག་གི་གུས་པས་བཤམས་པ་
འདི། །བླ་མ་ལྷ་ཡི་ཚོགས་ལ་འབུལ། །ཨོཾ་གུ་རུ་བཛྲ་བཻ་ཧྲི་སཏྭ་ས་པ་རི་
ཝཱ་ར་ཨརྒྷཾ་པྲ་ཏཱིཙྪ་ཧཱུཾ་སྭཱཧཱ། དེ་བཞིན་དུ་མཆོད་ཡོན་གྱི་གནས་སུ།
ཞབས་བསིལ། དྲི་ཆབ། མེ་ཏོག །བདུག་སྤོས། མར་མེ། ཞལ་ཟས། སིལ་
སྙན་རྣམས་དང་། སྔགས་ཀྱི་ཨརྒྷཾ་གྱི་གནས་སུ། པཱ་དྱཾ། གནྡྷེ། པུཥྤེ། དྷཱུ་པེ།
ཨཱ་ལོ་ཀེ། ནཻ་ཝི་དྱེ། ཤབྡ་རྣམས་བཅུག་སྟེ་ཆུ་གཉིས་ཉེར་སྤྱོད་རོལ་མོ་
རྣམས་ཀྱིས་མཆོད། སྔར་གྱི་མཆོད་ཡོན་གྱི་གནས་སུ། གཟུགས་མཆོག །
སྒྲ་སྙན། དྲི་མཆོག །རེག་མཆོག་རྣམས་བཅུག་པ་དང་། སྔགས་ལ། རཱུ་
པ། ཤབྡ། གནྡྷེ། ར་ས། སྤརྴ་རྣམས་བཅུག་སྟེ་འདོད་ཡོན་ལྔ་དང་། ཞིང་
འདི་འཁོར་ལོ་རིན་ཆེན་གྱིས། །ཞེས་སོགས་ཀྱིས་རྒྱལ་སྲིད་སྣ་བདུན་
འབུལ་ལ། བསྡུ་ན་ཚིགས་བཅད་དོར་བའི་སྔགས་ཙམ་གྱིས་ཀྱང་རུང་
ངོ་། །སྟོང་གསུམ་(༤ན)ལྷར་ཡངས་ཀ་པཱ་ལར། །བདེ་གཤེགས་ཡབ་
ཡུམ་ཞུ་བའི་བཅུད། །ཤ་ལྔ་བདུད་རྩི་ལྔ་སྦྱར་བའི། །ཟག་མེད་ནང་གི་
མཆོད་པ་བཞེས། །ཨོཾ་གུ་རུ་བཛྲ་བཻ་ཧྲི་སཏྭ་ས་པ་རི་ཝཱ་ར་ཨོཾ་ཨཱཿཧཱུཾ།

ཞེས་པས་ནང་མཆོད་འབུལ། མཛོས་ཤིང་ཡིད་དུ་འོང་བའི་མཆོད་པའི་ལྷ་མོ་དཔག་ཏུ་མེད་པ་སྤྲོས་པ་དང་སྣོམས་པར་ཞུགས་པའམ། དེ་དག་ཡུམ་ལ་བསྡིམས་ནས་དེ་དང་གཙོ་བོ་སྙོམས་པར་ཞུགས་པའི……གསང་བ་དང་དེ་ཁོ་ན་ཉིད་ཀྱི་མཆོད་པས་མཉེས་པར་བསམ་ལ། མཛེས་ལྡན་གཟུངས་མ་དང་སྦྱར་བའི། །དགའ་ཆེན་ལྷན་ཅིག་སྐྱེས་པའི་བདེ། །འཁོར་འདས་ཀུན་གྱི་གནས་ལུགས་དང་། །རོ་མཉམ་མཆོད་པས་མཉེས་གྱུར་ཅིག །ཅེས་པས་གསང་བ་དང་དེ་ཁོ་ན་ཉིད་ཀྱི་མཆོད་པ་འབུལ་ལ་དེ་གཉིས་འབུལ་བའི་ཚིག་སྐབས་ཐབས་བཞིན་ལྷག་པ་བརྗོད་ཀྱང་རུང་ངོ་། །བཤགས་པ་སོགས་ཡན་ལག་ལྷག་མ་རྣམས་ཀྱང་བྱས་ན་ལེགས་པར་གསུངས་པས། དེའི་ཚུལ་ནི། བདག་གིས་སྔོན་ཚེ་འཁོར་བ་ཐོག་མེད་ནས། །ཉོན་མོངས་དབང་གྱུར་སྒོ་གསུམ་སྡིག་ལྟུང་དང་། །ཁྱད་པར་སྡོམ་པ་གསུམ་གྱི་སྤྱང་མཚམས་ལས། །འགལ་རྣམས་འགྱོད་སྡོམ་དྲག་པོས་མཐོལ་ཞིང་བཤགས། །གསང་བ་གསུམ་གྱི་ཆོ་འཕྲུལ་ཟད་བྱུང་གིས། །འགྲོ་ཀུན་བདེ་ཆེན་ལམ་དུ་བཀྲི་བ་སོགས༑ །ནམ་ཡང་རྒྱུན་མི་འཆད་པའི་མཛད་བཟང་ལ། །མཆོག་ཏུ་དགའ་བ་དམ་པས་ཡི་རང་ངོ་། །ལུས་ཅན་དབང་པོའི་མཁའ་ལ་དཔལ་སྤྲོག་པའི། །ཐེག་གསུམ་ཆོས་ཚུལ་དབྱར་ཆར་མི་འཆད་ཅིང་། །ཁྱད་པར་བླ་མེད་རྡོ་རྗེ་ཐེག་པ་ཡི། །ཟབ་རྒྱས་ཆོས་ཀྱི་འཁོར་ལོ་བསྐོར་དུ་གསོལ།། ཐ་མལ་མིག་གི་བདུད་རྩིར་གཟུགས་སྐུའི་གར། །ཟུང་འཇུག་ཟ་མ་ཏོག་ཏུ་ཤར་བ་འདི། །བསྐལ་པ་ཞིང་ཁམས་རྒྱ་མཚོའི་རྡུལ་སྙེད་དུ། །མྱ་ངན་མི་འདའ་བརྟན་པར་བཞུགས་སུ་གསོལ། །འདིས་མཚོན་དུས་གསུམ་

རྣམ་དཀར་ཉ་རྒྱས་(༤བ) བླའི། །མཐུ་རྟུས་བསིལ་ཟེར་ཚ་ཤས་འགྲོ་ཀུན་རྒྱུད། །ཀུ་མུད་སྙིང་པོར་ཞུགས་ལ་གནས་སྐབས་དང་། །མཐར་ཐུག་རེ་འབྲས་འདབ་བརྒྱ་སྨུར་གྲོལ་ཤོག །ཅེས་པ་རྣམས་དོན་དྲན་བཞིན་པས་བཟློད་དོ། །དེ་ནས་རིན་པོ་ཆེ་ལ་སོགས་པ་ལས་བྱས་པའི་མཎྜལ་ལ། ཡོངས་གྲགས་ཀྱི་ཚོམ་བུ་སོ་བདུན་མའམ། གདན་རྫོགས་དམར་ཁྲིད་སོགས་ལས་འབྱུང་བའི་ཚོམ་བུ་ཉེར་གསུམ་མ་གང་རིགས་བཀོད་དེ། རི་གླིང་ལ་སོགས་པ་ལྷ་མིའི་ཕུན་ཚོགས་ཐམས་ཅད་བློས་བླངས་ནས་ཕུལ་བར་མོས་པ་ནི་ཕྱིའི་མཎྜལ། བདག་ལུས་ངག་ཡིད་ཕུང་ཁམས་སྐྱེ་མཆེད་རྣམས། །ཡོངས་སུ་གྱུར་ལས་གྲངས་མེད་འཇིག་རྟེན་སྣོད། །འདོད་དགུའི་ཕུན་ཚོགས་གཏེར་གྱིས་གང་བ་འདི། །བླ་མ་ལྷ་ཡི་ཚོགས་ལ་གུས་པས་འབུལ། །ཞེས་རང་གི་ལུས་ངག་ཡིད་གསུམ་དང་ཕུང་ཁམས་སྐྱེ་མཆེད་རྣམས་རི་གླིང་སོགས་སྣོད་བཅུད་ཀྱི་འདོད་དགུ་མ་ཚང་བ་མེད་པར་མོས་ནས་འབུལ་བ་ནང་གི་མཎྜལ། ཐབས་མཆོག་བདེ་ཆེན་རྡོ་རྗེའི་རོལ་རྩེད་ཀྱིས། །སྟོང་ཕྱོགས་ཤེས་རབ་པད་མར་རོལ་པ་ལས། །ཟག་མེད་ལྷན་སྐྱེས་དགའ་བའི་རང་བཞིན་གྱི། །སྣོད་བཅུད་དཀྱིལ་འཁོར་བཀོད་པས་མཉེས་གྱུར་ཅིག །ཅེས་བདེ་བ་ཆེན་པོའི་ཡེ་ཤེས་མོས་པ་ཙུན་ཆད་ཀྱིས་བསྐྱེད་ནས་དེ་ཉིད་ཧཱུྃ་ཡིག་ཏུ་གསལ་བ་ལས་བྱུང་བའི་སྣོད་བཅུད་ཀྱི་ཕུན་ཚོགས་བདེ་བའི་རོལ་པ…ལས་ཤར་བ་རྣམས་ཕུལ་བར་མོས་པ་གསང་བའི་མཎྜལ། བདེ་ཆེན་ཀུན་ཏུ་བཟང་པོའི་རྣམ་རོལ་གྱི། །མཆོད་སྤྲིན་ཅིར་ཡང་སྣང་བའི་སྒྱུ་མ་རྣམས། །གདོད་ནས་རང་བཞིན་སྟོང་པར་ངེས་རྙེད་པའི། །ཟུང་

འཇུག་བླ་མེད་མཆོད་པས་མཉེས་གྱུར་ཅིག །ཅེས་བདེ་ཀྱང་ཙམ་མ་
ཡིན་པར་དེས་སྟོང་ཉིད་རྟོགས་པའི་བློའི་གཟུང་རྣམ་འདོད་ཡོན·······
མཆོད་སྤྲིན་གྱི་རྣམ་པར་སོས་པས་མཉེས་པར་བསམ་པ་དེ་ཁོ་ན་ཉིད་
ཀྱི་མཆོད་འབུལ། དེ་ནས་གསོལ་བ་འདེབས་པ་ནི། ཁྱོད་མཚན་
(༥བ) ཐོས་པ་ཙམ་གྱིས་སྲིད་དང་ཞིའི། །རྒུད་པ་དྲུང་ནས་འབྱིན་
པའི་ལམ་སྟོན་རྗེ། །དུས་གསུམ་བཤེས་གཉེན་མ་ལུས་འདུས་པའི་སྐུ། །
བླ་མ་རིན་པོ་ཆེ་ལ་གསོལ་བ་འདེབས། །མཁའ་ཁྱབ་མི་ཤེགས་རྡོ་རྗེའི་
ཕོ་བྲང་དབུས། །རང་སྣང་ཟག་མེད་འདོད་ཡོན་དཀྱིལ་དགུ་ལ། །རྟག་
པར་རོལ་པའི་ཡི་དམ་དཀྱིལ་འཁོར་བདག །བླ་མ་རིན་པོ་ཆེ་ལ་གསོལ་
བ་འདེབས། །དོན་གཉིས་ལྷུན་གྲུབ་ཡང་དག་རྫོགས་སངས་རྒྱས། །
འགོག་ལམ་བདེན་པ་ཟུང་འཇུག་དམ་པའི་ཆོས། །རིག་གྲོལ་བརྒྱུད་
ལྡན་འཕགས་ཚོགས་དགེ་འདུན་དངོས། །བླ་མ་རིན་པོ་ཆེ་ལ་གསོལ་བ་
འདེབས། །གཉིས་སྤངས་མཆོག་གི་ལམ་དུ་ཞུགས་པའི་སེམས། །བཅུ་
དྲུག་དགའ་བའི་འགྲོས་ཀྱིས་ཚིམ་མཛད་པའི། །གནས་གསུམ་ཡེ་ཤེས་
མཁའ་འགྲོ་ཀུན་གྱི་དངོས། །བླ་མ་རིན་པོ་ཆེ་ལ་གསོལ་བ་འདེབས། །
ནག་པོའི་རིགས་གྱུར་བདུད་སྡེ་མ་ལུས་པ། །ཐལ་བར་རློག་ཅིང་དམ་
ལྡན་བུ་བཞིན་དུ། །སྐྱོང་མཛད་དཀར་ཕྱོགས་སྲུང་མ་ཀུན་གྱི་དངོས། །
བླ་མ་རིན་པོ་ཆེ་ལ་གསོལ་བ་འདེབས། །སྟོན་འབྱོན་རྒྱལ་བ་སྲས་ཀྱང་མ་
ཐུལ་བའི། །སྐལ་ངན་སྙིགས་མར་སྐྱོད་པ་བདག་ཅག་ལ། །བདེ་ལེགས་
ལམ་བཟང་གསལ་བར་སྟོན་མཛད་པའི། །བླ་མ་རིན་པོ་ཆེ་ལ་གསོལ་
བ་འདེབས། །རྣམ་འདྲེན་ཐུབ་པའི་ཉི་མ་ནུབ་གྱུར་ཏེ། །མཚན་ཙམ་

སྐྱབས་སུ་རེ་བའི་དུས་ངན་འདིར། །རྒྱལ་བ་མཆོག་གི་གདུང་འཚོབ་ཆོས་ཀྱི་རྗེ། །བླ་མ་རིན་པོ་ཆེ་ལ་གསོལ་བ་འདེབས། །བག་ཡོད་ར་བ་བརྟན་པོས་ཡོངས་བསྐོར་བའི། །ངེས་འབྱུང་ཚུལ་ཁྲིམས་རྣམ་དག་ཅན་དན་ཐོན། །ལུས་ཅན་ཚ་གདུང་སེལ་བའི་ཆོ་ག་མཁན། །བླ་མ་རིན་པོ་ཆེ་ལ་གསོལ་བ་འདེབས། །འགྲོ་ལ་ལྷག་པར་བརྩེ་བའི་རྟ་བདུན་གྱིས། །དལ་མེད་དྲངས་པའི་བྱང་ཆུབ་སེམས་མཆོག་ཉི། །གང་ཐུགས་ཀུན་གསལ་རྒྱན་དུ་རྟག་འཆར་བ།(༥བ) །བླ་མ་རིན་པོ་ཆེ་ལ་གསོལ་བ་འདེབས། །གཡོ་མེད་ནང་དུ་ཡང་དག་འཛོག་གི་སེམས། །རྟོག་བྲལ་དྭངས་པའི་ཤེལ་ངོས་བདེན་གཉིས་གཟུགས། །འཆར་བའི་ཕ་མཐའ་ཀུན་མཁྱེན་དང་མཉམ་པ། །བླ་མ་རིན་པོ་ཆེ་ལ་གསོལ་བ་འདེབས། །སྙིང་དབུས་མ་རིག་སྨུབས་ཀྱི་སྒོ་ང་ལས། །གྲོལ་བའི་སྒྱུ་འཕྲུལ་དྲ་བ་གདོང་བཞིའི་འཇོམས། །འཁོར་བ་སྲིད་དུ་ཉེར་བཞད་རྡོ་རྗེ་སེམས། །བླ་མ་རིན་པོ་ཆེ་ལ་གསོལ་བ་འདེབས། །འདི་དང་བར་དོ་ཕྱི་མ་ཐམས་ཅད་དུ། །སྲིད་སྡུག་མཐོ་དམན་གནས་སྐབས་ཅིར་གྱུར་ཀྱང་། །ཀུན་འདུས་བླ་མ་གཤིན་རྗེའི་གཤེད་པོ་ལས། །གཞན་དུ་སྐྱབས་གཞན་མི་འཚོལ་ཐུགས་རྗེས་གཟིགས། །ཡིད་བཞིན་ནོར་བུ་ལས་ལྷག་དལ་འབྱོར་རྟེན། །རྣམ་གཡེང་སྡིག་པའི་ལས་ཀྱིས་ཆུད་ཟོས་ཏེ། །རིན་ཆེན་གླིང་ནས་སྟོང་ལོག་མི་འབྱུང་བར། །ཚེ་མཇུག་དོན་ལྡན་བྱེད་པར་བྱིན་གྱིས་རློབས། །སྐུ་གསུམ་རིན་ཆེན་གླིང་དུ་ཚེ་ཐུང་འདིར། །བདེ་བླག་འཁྲིད་པའི་དྲིན་ཅན་བླ་མ་ལ། །སྐྱོན་རྟོག་སྐད་ཅིག་ཙམ་ཡང་མི་སྐྱེ་བར། །སངས་རྒྱས་དངོས་སུ་མཐོང་བར་བྱིན་གྱིས་རློབས། །ཟབ་དང་

རྒྱ་ཆེའི་གདམས་ངག་ཐོས་ན་ཡང་། །ཉམས་ལེན་སེམས་ཀྱི་ཐོག་ཏུ་མ་
ཁེལ་བས། །དགེ་སྦྱོང་གཟུགས་བརྙན་ཙམ་དུ་ལུས་པ་བདག །བློ་སྣ་
ཆོས་ལ་ཕྱོགས་པར་བྱིན་གྱིས་རློབས། །འཁོར་རླུང་དྲག་པོས་ཉེ་བའི་
མར་མེ་བཞིན། །རྐྱེན་ངན་དུ་མས་གཙེས་པའི་ཚེ་སྲོག་འདི། །ད་ལྟ་ཉིད་
ཀྱང་མི་འཆིའི་གདེངས་མེད་པས། །ཡིད་མེད་རྒྱུད་ལ་སྐྱེ་བར་བྱིན་གྱིས་
རློབས༔ །སྐྱེས་པ་ཙམ་ནས་འཆི་བའི་ལམ་དུ་ཞུགས། །འདུས་པ་ཐམས་
ཅད་མི་རིང་སོ་སོར་འགྱེས། །བསགས་པ་ཀུན་གྱི་ཐ་མ་འཛད་པས་ན། །
ཚེ་འདིའི་སྣང་ཞེན་ལྡོག་པར་བྱིན་གྱིས་རློབས། །ཞུགས་དྲག་ངན་སོང་
གསུམ་པོའི་སྡུག་བསྔལ་གྱིས། །ལུས་དང་སེམས་ལ་གདུང་བའི་ཚ་ཞེས་
ཙམ༔ །ཉམ་ཆུང་བདག་འདྲས་བཟོད་གླགས་མ་མཆིས་(ཕན)པས། །
ངན་འགྲོའི་འཇིགས་པ་ཆེ་ལས་སྐྱོབ་ཏུ་གསོལ། །བཟློག་དཀའ་ཉོན་
མོངས་དགྲ་བོའི་དབང་གྱུར་ཏེ། །སྒོ་གསུམ་སྡིག་ལྟུང་ཁོ་ནས་སྦགས་པ་
འདི༔ །སྟོབས་ལྡན་གཉེན་པོ་བཞི་ཡི་དག་བྱེད་ཀྱིས། །བཤགས་སྡོམ་
ཚུལ་བཞིན་བྱེད་པར་བྱིན་གྱིས་རློབས། །སྐྱེ་དགུ་རྣམས་ཀྱི་བདེ་སྡུག་ཕྲ་
མོ་ཡང་། །སྔོན་བསགས་འདུ་བྱེད་རྐྱེན་ལ་རག་ལུས་ཕྱིར། །སྡིག་སྤོང་
དགེ་བ་སྒྲུབ་པའི་བླང་དོར་ལ། །རྟག་ཏུ་བག་ཡོད་བརྟེན་པར་བྱིན་
གྱིས་རློབས། །ཆགས་བྲལ་ཚངས་པའི་བདེ་བ་ཐོབ་ན་ཡང་། །སྡུག་
བསྔལ་གསུམ་གྱི་འཆིང་ལས་མ་གྲོལ་བས། །ལས་ཉོན་གཞན་དབང་
འཁོར་བ་མཐའ་དག་ལ། །བཅོས་མིན་ངེས་འབྱུང་སྐྱེ་བར་བྱིན་གྱིས་
རློབས༔ །བླང་དོར་གནས་ལ་བལྟ་བའི་མིག་ཉམས་ཤིང་། །བདག་
འཛིན་ཉོན་མོངས་དམ་པོའི་སྒྲོག་གིས་བཅིངས། །མུ་མེད་སྡུག་བསྔལ་

རྒྱ་མཚོར་ལྷུང་བ་ཡི། །འགྲོ་ལ་སྙིང་རྗེ་སྐྱེ་བར་བྱིན་གྱིས་རློབས། །ཐོག་མེད་དུས་ནས་རང་དོན་འབའ་ཞིག་ལ། །བརྩོན་ཀྱང་ཕན་པ་ཆ་ཙམ་མ་གྲུབ་ཅིང་། །ཕྱི་ཕྱིར་སྡུག་བསྔལ་བསྐྱེད་པའི་རྒྱུར་མཐོང་ནས། །རང་ཉིད་གཅེས་འཛིན་ཐོངས་པར་བྱིན་གྱིས་རློབས། །འགྲོ་ལ་རྟག་ཏུ་ཕན་བདེ་སྒྲུབ་པ་ནི། །འདི་ཕྱིའི་བདེ་ལེགས་རྩ་བར་ངེས་རྙེད་ནས། །ལུས་ངག་ཡིད་ཀྱི་བགྱི་བ་གང་བརྩམ་པ། །གཞན་དོན་ཁོ་ནར་གཞོལ་བར་བྱིན་གྱིས་རློབས། །ཉེས་ཀུན་བག་ཆགས་བཅས་པ་གཏན་སྤངས་ཤིང་།། མཁྱེན་བརྩེ་ནུས་པ་མཐར་ཕྱིན་རྫོགས་སངས་རྒྱས། །གཞན་ཕྱིར་འདོད་པའི་ཐེག་ཆེན་སེམས་བསྐྱེད་པ། །བཅོས་མིན་སྐྱོང་བ་ཐོན་པར་བྱིན་གྱིས་རློབས། །གོ་འཕང་མཆོག་དེ་རྒྱལ་སྲས་སྤྱོད་པ་ལ། །བསྔོས་ཕྱིར་འཇུག་པའི་སྡོམ་པ་ལེགས་བཟུང་ནས། །རྣམ་དག་ཚུལ་ཁྲིམས་གསུམ་གྱི་ཉམས་ལེན་ལ། །བརྩོན་པ་དྲག་པོས་འབད་པར་བྱིན་གྱིས་རློབས། །བྱང་ཆུབ་ཆེན་པོའི་ལམ་བཟང་མ་ལུས་པ། (༤བ) །ཉེ་བར་འདུས་པའི་ཕ་རོལ་ཕྱིན་པ་དྲུག །རང་རང་མི་མཐུན་ཕྱོགས་ཀྱིས་མི་བཟི་བར། །ཚུལ་བཞིན་ཉམས་སུ་ལེན་པར་བྱིན་གྱིས་རློབས། །དྲན་ཤེས་ལྕགས་ཀྱུ་རྣོན་པོས་བཏབ་པ་ལས། །རྩེ་གཅིག་ཏིང་འཛིན་རབ་བརྟན་གླང་པོ་ཆེ། །བྱིང་རྒོད་རྣམ་པར་གཡེང་བ་གཏན་ལྡོག་པའི། །ཞི་གནས་སྨྱུར་དུ་འགྲུབ་པར་བྱིན་གྱིས་རློབས། །གཡོ་མེད་ཏིང་འཛིན་དང་འགྲོགས་བློ་གྲོས་ཀྱིས། །ཇི་ལྟ་ཇི་སྙེད་ཆོས་ཚུལ་མཐའ་ཡས་ལ། །མ་འཁྲིས་སོ་སོར་དཔྱོད་པ་ཁོམས་པའི་མཐུས། །ལྷག་མཐོང་རྣམ་དག་འགྲུབ་པར་བྱིན་གྱིས་རློབས། །འཁོར་འདས་མ་ལུས་བློ་ཡིས་བཏགས་

ཅམ་ལས། །གདོད་ནས་རང་བཞིན་ཅི་ཡང་མ་གྲུབ་པར། །ལེགས་པར་མཐོང་བའི་མཐའ་བྲལ་ལྟ་བ་ལ། །རྟག་ཏུ་མཉམ་པར་འཇོག་པར་བྱིན་གྱིས་རློབས། །རྡོ་རྗེ་འཆང་དངོས་བླ་མའི་སྤྱན་སྔ་རུ། །རྣམ་དག་དབང་གིས་བདག་རྒྱུད་ལེགས་སྨིན་ཅིང་། །ཇི་ལྟར་ཁས་བླངས་དམ་ཚིག་སྡོམ་པ་རྣམས། །སྲོག་ལྟར་གཅེས་པར་བསྲུང་བར་བྱིན་གྱིས་རློབས། །གང་ཤར་སྣོད་བཅུད་སྲོས་པ་མ་ལུས་པ། །རབ་འབྱམས་ལྷ་ཡི་འཁོར་ལོར་ཡོངས་ཤར་བའི། །སྨིན་བྱེད་རིམ་པ་དང་པོའི་རྣལ་འབྱོར་གྱིས། །ཐ་མལ་སྣང་ཞེན་ལྡོག་པར་བྱིན་གྱིས་རློབས། །རྡོ་རྗེའི་ལུས་ལ་གནད་དུ་བསྣུན་པའི་མཐུས། །སྲིད་པར་སྐྱེ་འཆི་བར་དོའི་འཁྲུལ་འཁོར་ཀུན། །ལེགས་པར་བཤིག་ནས་ཚེ་ཐུང་འདི་ཉིད་ལ། །སྐུ་གསུམ་མངོན་དུ་འགྱུར་བར་བྱིན་གྱིས་རློབས། །ཚེ་རབས་ཀུན་ཏུ་འཇམ་དབྱངས་བླ་མ་ཡིས། །རྗེས་གཟུང་དུས་གསུམ་རྒྱལ་བའི་ཐུགས་ཀྱི་བཅུད། །གསང་ཆེན་བླ་ན་མེད་པའི་བཤད་སྒྲུབ་དང་། །ནམ་ཡང་འབྲལ་བ་མེད་པར་བྱིན་གྱིས་རློབས། །མདོ་སྔགས་དམ་ཆོས་འཛིན་ལ་མི་ཞུམ་པའི། །སྙིང་སྟོབས་སྐྱོད་པས་རྟག་ཏུ་འདའ་བ་དང་། །ཕྱི་ནང་བར་གཅོད་རྐྱེན་ངན་མ་ལུས་པ། །ད་ལྟ་ཉིད་དུ་ཞི་བར་བྱིན་གྱིས་རློབས། །དེ་ལྟར་ཐུན་མོང་དང་ཐུན་མོང་མ་(ཡིན) ཡིན་པའི་ལམ་གྱི་རིམ་པ་རྒྱུད་ལ་སྐྱེ་བ་དང་འགལ་རྐྱེན་ཞི་བའི་གསོལ་བ་ནན་ཏན་དུ་འདེབས་ཤིང་། ཁྱད་པར་དུ་ཡང་། བློ་བཟང་རྒྱལ་ཀུན་ཡེ་ཤེས་འཇམ་དཔལ་དབྱངས། །བསྐལ་བཟང་རྣམ་འདྲེན་གདུང་འཚོབ་ཆོས་ཀྱི་རྗེ། །མཐུ་སྟོབས་རྒྱ་མཚོའི་བདག་ཉིད་འཇིགས་བྱེད་ལྟར། །རྩེ་གཅིག་གསོལ་བ་འདེབས

སོ་བྱིན་གྱིས་རློབས། །ཞིས་པས་ལན་ཅི་མང་གསོལ་བ་བཏབ། གཞན་ཡང་གདུང་ཤུགས་དྲག་པོས། བདག་དང་མ་ནམ་མཁའི་མཐའ་དང་མཉམ་པའི་སེམས་ཅན་ཐམས་ཅད་བླ་མ་སངས་རྒྱས་རིན་པོ་ཆེ་ལ……གསོལ་བ་འདེབས་སོ། །ཆོས་རྗེ་སངས་རྒྱས་རིན་པོ་ཆེ་ལ་གསོལ་བ་འདེབས་སོ། །བླ་མ་ཆོས་ཀྱི་སྐུ་ལ་གསོལ་བ་འདེབས་སོ། །བླ་མ་ལོངས་སྤྱོད་རྫོགས་པའི་སྐུ་ལ་གསོལ་བ་འདེབས་སོ། །བླ་མ་མཆོག་གི་སྤྲུལ་པའི་སྐུ་ལ་གསོལ་བ་འདེབས་སོ། །སངས་རྒྱས་ཀུན་འདུས་ཀྱི་ངོ་བོ་བླ་མ་རིན་པོ་ཆེ་ལ་གསོལ་བ་འདེབས་སོ། །དམ་ཆོས་ཀུན་འདུས་ཀྱི་ངོ་བོ་བླ་མ་རིན་པོ་ཆེ་ལ་གསོལ་བ་འདེབས་སོ། །དགེ་འདུན་ཀུན་འདུས་ཀྱི་ངོ་བོ་བླ་མ་རིན་པོ་ཆེ་ལ་གསོལ་བ་འདེབས་སོ། །ཡི་དམ་ཀུན་འདུས་ཀྱི་ངོ་བོ་བླ་མ་རིན་པོ་ཆེ་ལ་གསོལ་བ་འདེབས་སོ། །མཁའ་འགྲོ་ཀུན་འདུས་ཀྱི་ངོ་བོ་བླ་མ་རིན་པོ་ཆེ་ལ་གསོལ་བ་འདེབས་སོ། །ཆོས་སྐྱོང་ཀུན་འདུས་ཀྱི་ངོ་བོ་བླ་མ་རིན་པོ་ཆེ་ལ་གསོལ་བ་འདེབས་སོ། །སྐྱབས་གནས་ཀུན་འདུས་ཀྱི་ངོ་བོ་བླ་མ་རིན་པོ་ཆེ་བདག་གི་བློ་ཆོས་སུ་འགྲོ་··· བར་བྱིན་གྱིས་བརླབ་ཏུ་གསོལ། ཆོས་ལམ་དུ་འགྲོ་བར་བྱིན་གྱིས་བརླབ་ཏུ་གསོལ། ལམ་འཁྲུལ་པ་སེལ་བར་བྱིན་གྱིས་བརླབ་ཏུ་གསོལ། །འཁྲུལ་པ་འོད་གསལ་དུ་འཆར་བར་བྱིན་གྱིས་བརླབ་ཏུ་གསོལ། ཆོས་མིན་གྱི་རྟོག་པ་ཞི་བར་བྱིན་གྱིས་བརླབ་ཏུ་གསོལ། དགེ་བའི་བཤེས་གཉེན་ལ་མ་དད་པ་ནས་བཟུང་(༧བ) སྟེ་བདག་གཉིས་སུ་མཚན·····མར་འཛིན་པའི་བར་གྱི་ཕྱིན་ཅི་ལོག་གི་རྟོག་པ་ཐམས་ཅད་འགག······པར་བྱིན་གྱིས་བརླབ་ཏུ་གསོལ། དགེ་བའི་བཤེས་གཉེན་ལ་དད་པ་

ནས་བཟུང་སྟེ་བདེན་གཉིས་དབྱེར་མེད་ཟུང་འཇུག་གི་བར་གྱི་བྱིན····
ཅི་མ་ལོག་པའི་རྟོག་པ་མཐའ་དག་རྒྱུད་ལ་སྐྱེ་བར་བྱིན་གྱི་བརླབ་ཏུ····
གསོལ༑ ཞེས་པ་ཡང་ལན་ཅིག་གམ་གསུམ་ལ་སོགས་པས་གསོལ་བ་
བཏབ༑ དེ་ལྟར་གསོལ་བ་བཏབ་པས་བླ་མ་གཉེན་རྗེའི་གཉེད་ཀྱི་སྤྱི་
བོའི་ཨོཾ་དཀར་པོ་ལས་སྐུའི་ཡོན་ཏན་ཐམས་ཅད་ཀྱི་ངོ་བོ་འོད་དང·····
བདུད་རྩི་དཀར་པོའི་རྒྱུན་བབས། རང་གི་སྤྱི་བོ་ནས་ཞུགས། ལུས་ཀྱི་
ནང་ཐམས་ཅད་གང་། ལུས་ཀྱི་ནད་གདོན་སྡིག་སྒྲིབ་ཐམས་ཅད་དག །
བུམ་པའི་དབང་ཐོབ། བླ་མ་ལྷག་པའི་ལྷའི་སྐུའི་བྱིན་རླབས་ཐམས་
ཅད་དང་། སྐུ་རྡོ་རྗེ་འགྲུབ་པའི་ནུས་པ་ཁྱད་པར་ཅན་ཐོབ་པར་གྱུར་
པར་བསམ། ཡང་། བླ་མ་གཉེན་རྗེའི་གཉེད་ཀྱི་མགྲིན་པའི་ཨཱཿདམར་
པོ་ལས་གསུང་གི་ཡོན་ཏན་ཐམས་ཅད་ཀྱི་ངོ་བོ་འོད་དང་བདུད་རྩི·····
དམར་པོའི་རྒྱུན་བབས། རང་གི་མགྲིན་པ་ནས་ཞུགས། ལུས་ཀྱི་ནང་
ཐམས་ཅད་གང་། ངག་གི་སྡིག་སྒྲིབ་ཐམས་ཅད་དག །གསང་བའི་
དབང་ཐོབ། བླ་མ་ལྷག་པའི་ལྷའི་གསུང་གི་བྱིན་རླབས་ཐམས་ཅད་
དང་གསུང་རྡོ་རྗེ་འགྲུབ་པའི་ནུས་པ་ཁྱད་པར་ཅན་ཐོབ་པར་གྱུར······
བར་བསམ། ཡང་བླ་མ་གཉེན་རྗེའི་གཉེད་ཀྱི་ཐུགས་ཀའི་ཧཱུྃ་སྔོན་པོ་
ལས་ཐུགས་ཀྱི་ཡོན་ཏན་ཐམས་ཅད་ཀྱི་ངོ་བོ་འོད་དང་བདུད་རྩི་སྔོན··
པོའི་རྒྱུན་བབས། རང་གི་སྙིང་ག་ནས་ཞུགས། ལུས་ཀྱི་ནང་ཐམས་ཅད་
གང་༑ ཡིད་ཀྱི་སྡིག་སྒྲིབ་ཐམས་ཅད་དག །ཤེས་རབ་ཡེ་ཤེས་ཀྱི་དབང་
ཐོབ༑ བླ་མ་ལྷག་པའི་ལྷའི་ཐུགས་ཀྱི་བྱིན་རླབས་ཐམས་ཅད་དང་
ཐུགས་རྡོ་རྗེ་(༤ན) འགྲུབ་པའི་ནུས་པ་ཁྱད་པར་ཅན་ཐོབ་པར་གྱུར་

པར་བསམ། ཡང་བླ་མ་གཤིན་རྗེའི་གཤེད་ཀྱི་གནས་ལྔའི་ཡི་གེ་རྣམས་
ལས་འོད་ཟེར་དང་བདུད་རྩི་དཀར་དམར་མཐིང་སེར་ལྗང་བའི་རྒྱུན་
བབས༔ རང་གི་གནས་ལྔ་ནས་ཞུགས། ལུས་ཀྱི་ནང་ཐམས་ཅད་གང་།
སྒོ་གསུམ་གྱི་སྡིག་སྒྲིབ་བག་ཆགས་དང་བཅས་པ་ཐམས་ཅད་དག །
དབང་བཞི་པ་ཐོབ། བླ་མ་ལྷག་པའི་ལྷའི་སྐུ་གསུང་ཐུགས་ཀྱི་བྱིན་
རླབས་ཐམས་ཅད་དང་རྡོ་རྗེ་གསུམ་དབྱེར་མེད་པའི་རྡོ་རྗེ་འཆང······
ཆེན་པོ་འགྲུབ་པའི་ནུས་པ་ཁྱད་པར་ཅན་ཐོབ་པར་གྱུར་པར་བསམ།
དེ་ནས་དཔལ་ལྡན་རྩ་བའི་བླ་མ་རིན་པོ་ཆེ། །བདག་གི་སྙིང་གར་
པདྨའི་སྟེང་བཞུགས་ལ། །བཀའ་དྲིན་ཆེན་པོའི་སྒོ་ནས་རྗེས་གཟུང་སྟེ། །
སྐུ་གསུང་ཐུགས་ཀྱི་དངོས་གྲུབ་སྩོལ་དུ་གསོལ། །དེ་ལྟར་གསོལ་བ་
བཏབ་པས་བླ་མ་ཡི། །སེང་ཁྲི་པད་ཟླ་ཉི་མའི་གདན་དང་བཅས། །སྙིང་
དབུས་རྩ་འདབ་ཐིག་ལེ་དཀར་དམར་ལ། །ཐིམ་པས་པདྨ་ཟླ་ཉིའི་
གདན་དུ་གྱུར། །སླར་ཡང་བླ་མ་འཇམ་དཔལ་གཤིན་རྗེའི་གཤེད། །
དབུ་མའི་ནང་བརྒྱུད་སྙིང་གའི་གདན་སྟེང་བབས། །དྭངས་མའི་རླུང་
སེམས་ཁམས་དག་དབྱེར་མེད་དུ། །བཞུགས་ནས་རྟག་ཏུ་བྱིན་གྱིས་
བརླབས་པར་གྱུར། །དེ་ལྟར་བླ་མ་ལྷག་པའི་ལྷ་དང་རང་གི་སྙིང་གའི་
རླུང་སེམས་ངོ་བོ་དབྱེར་མེད་དུ་མོས་པ་ལ། ཡང་ནས་ཡང་དུ་དྲན་
པས་གསལ་བཏབ་ནས་གསོལ་བ་འདེབས་པ་དང་། བཟའ་བཏུང་གི་
ཚེ་ཡང་སྙིང་གའི་བླ་མ་དེ་ཉིད་སྐྱབས་གནས་ཀུན་འདུས་ཀྱི་བདག······
ཉིད་དུ་མོས་པ་ལ་བཟའ་བཏུང་བདུད་རྩིར་གསལ་བ་ཕུལ་བས་ཟག···
མེད་ཀྱི་བདེ་བས་དགྱེས་པར་བསམ། གཞན་ཡང་ཕྱིའི་སྣང་བ་ཐམས་

ཅན་བླ་མ་རྡོ་རྗེ་འཇིགས་བྱེད་ཀྱི་རྣམ་པར་གསལ་བ་ལ་གསོལ་བ·······
འདེབས་པ་སོགས་སྒོ་གསུམ་གྱི་བྱ་བ་ཐམས་ཅད་བླ་མའི་རྣལ་འབྱོར···
དང་བསྲེ་ཤེས་པ་ཞིག་གིས་དལ་བ་དོན་ཡོད་པ་དང་། བསྟན་པ་དང་
འགྲོ་ལ་ཕན་པ་རྒྱ་ཆེན་པོ་རྒྱུན་མི་འཆད་དུ་འབྱུང་བར་བྱའོ། །དེ་ལྟར་
ངེད་རང་དང་དཔལ་རྡོ་རྗེ་འཇིགས་བྱེད་ངོ་བོ་དབྱེར་མེད་དུ་མོས······
ནས་གསོལ་བ་འདེབས་པའི་རྣལ་འབྱོར་བྱ་བའི་རིམ་པ་དངོས་གྲུབ····
ཀུན་སྩོལ་ཞེས་བྱ་བ་འདི་ནི་ཨོ་རོད་ཧུན་གར་གྱི་ནོར་འཛིན་བདེ་བར་
སྐྱོང་བའི་ས་སྐྱོད་ནས་མངགས་པའི་མི་སྣ་ཞུ་གེར་གྱི་རྒྱུད་སྨད་བླ་མ····
དབུ་མཛད་དགེ་སློང་ནམ་མཁའ་ཡེ་ཤེས་ཀྱིས་དགོས་ཞེས་བསྐུལ་ངོར་
ཤཱཀྱའི་དགེ་སློང་བློ་བཟང་བསྐལ་བཟང་རྒྱ་མཚོས་སྦྱར་བའོ།། །།

༄༅། །དཔལ་རྡོ་རྗེ་འཇིགས་བྱེད་ལྷ་བཅུ་གསུམ་མའི་དབང་གི་བརྒྱུད་འདེབས་དང་། བསྐྱེད་རྫོགས་དམར་ཁྲིད་ཀྱི་བརྒྱུད་འདེབས་བཅས་བཞུགས་སོ། །

ལྷ་མཆོག་འཇམ་དཔལ་རྡོ་རྗེ་གཤིན་རྗེའི་གཤེད། །ལྷན་སྐྱེས་བདེ་བ་མཆོག་སྟོལ་མཁའ་འགྲོའི་གཙོ། །གྲུབ་པའི་དབང་ཕྱུག་ལཱུ་ཡི་ཏ་བཛྲ། །གསོལ་བ་འདེབས་སོ་དངོས་གྲུབ་མ་ལུས་སྩོལ། །ཟུང་འཇུག་མངོན་གྱུར་དོན་ཡོད་རྡོ་རྗེ་དང་། །ལྷན་སྐྱེས་ཡེ་ཤེས་འབྱུང་གནས་སྲས་པའི་ཞབས། །རྟོགས་པ་མཆོག་བརྙེས་པདྨ་བཛྲ་ལ། །གསོལ་བ་འདེབས་སོ་དངོས་གྲུབ་མ་ལུས་སྩོལ། །བརྟུལ་ཞུགས་སྤྱོད་པ་མར་མེ་མཛད་སྲུང་དང་། །མཐུ་སྟོབས་མངའ་བདག་ར་ལོ་རྡོ་རྗེ་གྲགས། །གནས་ལུགས་མངོན་གྱུར་རྗེ་བཙུན་ཆོས་རབ་ལ། །གསོལ་བ་འདེབས་སོ་དངོས་གྲུབ་མ་ལུས་སྩོལ། །གྲུབ་པའི་རིགས་འབྲུངས་ཡེ་ཤེས་སེང་གེ་དང་། །གཞུང་ལུགས་མང་ཐོས་རྗེ་བཙུན་འབུམ་སེང་ཞབས། །གངས་ཅན་རྣལ་འབྱོར་དབང་པོ་ཀ་ལོ་ལ། །གསོལ་བ་འདེབས་སོ་དངོས་གྲུབ་མ་ལུས་སྩོལ། །དང་པོའི་སངས་རྒྱས་ལམ་སྟོན་ཤེས་རབ་སེང་། །ཟླ་བའི་དབང་ཕྱུག་ཡེ་ཤེས་དཔལ་བ་དང་། །མཁས་གྲུབ་ཆེན་པོ་དོན་གྲུབ་རིན་ཆེན་ལ། །གསོལ་བ་འདེབས་སོ་དངོས་གྲུབ་མ་ལུས་སྩོལ། །རྒྱལ་བ་གཉིས་པ་འཇམ་མགོན་བློ་བཟང་གྲགས། །(༢༨) དེ་སྲས་ཁྲུ་བོ་དགེ་ལེགས་དཔལ་བཟང་རྗེ། །རྒྱ་ཆེན་ཆོས་ཀྱི་སྤྱན་ཡངས་བ་སོ་བར། །

གསོལ་བ་འདེབས་སོ་དངོས་གྲུབ་མ་ལུས་སྩོལ། །རྣམ་གྲོལ་ས་བཅིངས་ཆོས་ཀྱི་རྡོ་རྗེ་དང་། །འཇའ་ལུས་མངོན་གྱུར་བློ་བཟང་དོན་གྲུབ་ཞབས༑ །སྙན་བརྒྱུད་མཛོད་འཛིན་སངས་རྒྱས་ཡེ་ཤེས་ལ། །གསོལ་བ་འདེབས་སོ་དངོས་གྲུབ་མ་ལུས་སྩོལ། །དབང་ཕྱུག་བརྒྱད་ལྡན་བློ་བཟང་ཆོས་རྒྱན་དང་། །ཤེས་བྱ་ཀུན་གཟིགས་བློ་བཟང་རྒྱ་མཚོའི་སྡེ། །མང་ཐོས་མཛོད་འཛིན་འཇམ་དབྱངས་གྲགས་པ་ལ། །གསོལ་བ་འདེབས་སོ་དངོས་གྲུབ་མ་ལུས་སྩོལ། །གཞུང་བརྒྱ་སྨྲ་བ་འཇམ་དབྱངས་བཞད་པ་དང་། །ལུང་རིགས་དབང་ཕྱུག་དགེ་འདུན་ཕུན་ཚོགས་ཞབས། །རྡོ་རྗེ་འཆང་དངོས་ངག་དབང་མཆོག་ལྡན་ལ། །གསོལ་བ་འདེབས་སོ་དངོས་གྲུབ་མ་ལུས་སྩོལ། །ངག་དབང་བློ་བཟང་བསྟན་པའི་རྒྱལ་མཚན་ཅན། །གསང་སྔགས་ལམ་སྟོན་བསྐལ་བཟང་རྒྱ་མཚོའི་སྡེ། །དངོས་དང་བརྒྱུད་པའི་རྡོ་རྗེ་འཛིན་རྣམས་ལ། །གསོལ་བ་འདེབས་སོ་དངོས་གྲུབ་མ་ལུས་སྩོལ། །བདེ་ཆེན་ཆོས་དབྱིངས་འགྱུར་མེད་མཁའ་ཡི་ལུས། །མཐིང་ནག་ཁྲོ་བོའི་ཉམས་སུ་རབ་རྗོགས་(༢བ)པས༑ །ཕྱི་ནང་བདུད་དཔུང་འཇོམས་མཛད་གཤིན་རྗེའི་གཤེད༑ །གསོལ་བ་འདེབས་སོ་དངོས་གྲུབ་མ་ལུས་སྩོལ། །བདག་དང་མཁའ་མཉམ་སེམས་ཅན་མ་ལུས་པ། །སྐྱེ་བ་ཀུན་ཏུ་འཇམ་དབྱངས་ཞི་ཁྲོ་ཡིས། །རྗེས་བཟུང་མཚན་ལྡན་རྡོ་རྗེ་སློབ་དཔོན་མཆོག །བསྟེན་ནས་བཀའ་བཞིན་སྒྲུབ་པར་བྱིན་གྱིས་རློབས། །གློག་ལྟར་གཡོ་བའི་དལ་འབྱོར་མི་ལུས་འདི། །ངེས་འབྱུང་བྱང་ཆུབ་སེམས་ཀྱིས་རྒྱུད་སྦྱངས་ནས༑ །རྣམ་དག་དམ་ཚིག་སྡོམ་པ་བསྲུང་བ་སོགས། །བསླབ་གསུམ་བྱ་

བས་འདའ་བར་བྱིན་གྱིས་རློབས། །སྟོད་བཅུད་དག་པའི་འཁོར་ཡོར་འཆར་བ་ཡི། །བསྐྱེད་རིམ་བརྟན་པོས་བདག་རྒྱུད་སྨིན་པ་དང་། །གསང་ཆེན་རྡོ་རྗེའི་རྣལ་འབྱོར་རིམ་པ་བཞིས། །རིང་མིན་ཟུང་འཇུག་བགྲོད་པར་བྱིན་གྱིས་རློབས། །ཕྱི་ཡི་གཤིན་རྗེ་བདུད་དང་བགེགས་ཀྱི་དཔུང་། །མ་ལུས་ཕྱི་མར་འཐག་པའི་མཐུ་གྲུབ་ཅིང་། །ནང་གི་གཤིན་རྗེ་ཉོན་མོངས་ཀུན་རྟོག་ཚོགས། །སྐྱུར་དུ་ཞི་ནས་ལྷན་སྐྱེས་དཔལ་ཐོབ་ཤོག །ཅེས་དཔལ་རྡོ་རྗེ་འཇིགས་བྱེད་ལྷ་བཅུ་གསུམ་མའི་དབང་གི་བརྒྱུད་འདེབས་འདི་ནི་རྒྱལ་བ་གཉིས་པའི་རྒྱལ་ཚབ་ཁྲི་ཐོག་ཞི་བདུན་པ་ཡང་སྟེང་བློ་བཟང་ཆོས་འཕེལ་གྱི་སྤྲུལ་སྐུ་ངག་དབང་བློ་གྲོས་ཆོས་……འཕེལ། གོང་རི་བཤད་སྒྲུབ་གླིང་གྲྭ་རིགས་རབ་འབྱམས་པ་བློ་བཟང་ཕུན་ཚོགས་དང་། དཀའ་བཅུ་བློ་བཟང་དབང་པོ་གཉིས་བཅས་ནས་རིམ་བཞིན་བསྐུལ་མ་བྱུང་བའི་ཐོག །པེ་ཅིང་ནས་མེར་གན་རབ་འབྱམས་པ་ཤེས་རབ་བསྟན་འཛིན་གྱིས་འཕྲིན་ཡིག(༣ན)གི་བསྐུལ་མ་བྱུང་བའི་ངོར། བཀའ་དྲིན་གསུམ་ལྡན་རྩ་བའི་བླ་མ་ཁྲི་ཆེན་རྡོ་རྗེ་འཆང་ཆེན་པོ་ངག་དབང་མཆོག་ལྡན་པའི་ཞལ་སྔ་ནས་ལས་ཐོབ་པའི……དབང་གི་བརྒྱུད་པར་མི་འདྲ་བ་དུ་མ་འདུག་ཀྱང་མོས་གུས་ཀྱི་ཆེད་པཎ་ཆེན་ཐམས་ཅད་མཁྱེན་པ་དང……ཀུན་གཟིགས་ལྔ་པ་ཡོད་པ་འདི་བཞིན་དང་། རྡོ་རྗེ་འཆང་ཚུ་བཟང་རིན་པོ་ཆེ་ངག་དབང་བློ་བཟང་བསྟན་པའི་རྒྱལ་མཚན་དཔལ་བཟང་པོའི་ཞལ་སྔ་ནས་ཁྲི་ཆེན་ལ་ཞུས་པའི་བརྒྱུད་པ་མི་བཞུགས་ཀྱང་། ངོས་ནི་ཕྲ་མོའི་དུས་འཇིགས་བྱེད་བཅུ་གསུམ་མའི་དཀྱིལ་འཁོར་དུ་དང་པོར་སྨིན་པར་མཛད་པའི་བཀའ་དྲིན་ཆེ……བས་མཚན་སྨྲ་དངོས་སུ་ཐོན་པ་དང་བཅས་ཤཱཀྱའི་དགེ་སློང་བློ་བཟང་བསྐལ་བཟང་རྒྱ་མཚོས་སྦྱར་བའོ།། ||

༄༅། བཅོམ་ལྡན་འདས་དཔལ་རྡོ་རྗེ་འཇིགས་བྱེད་ཆེན་པོའི་བསྐྱེད་རྫོགས་དམར་འཁྲིད་ཀྱི་བརྒྱུད་འདེབས་བཞུགས་སོ། །

ཨོཾ་སྭསྟི། འཇམ་དཔལ་རྡོ་རྗེ་བཅོམ་ལྡན་གཤིན་རྗེའི་གཤེད། །བདེ་ཆེན་སྤྲུལ་མཛད་ཡེ་ཤེས་མཁའ་འགྲོ་མ། །ཟུང་འཇུག་གོ་འཕང་མངོན་གྱུར་ལླཱ་ལི་ཏ། །གསོལ་བ་འདེབས་སོ་བདག་རྒྱུད་བྱིན་གྱིས་རློབས། །

དད་དང་ངེས་འབྱུང་དྲག་པོས་རྒྱུད་བསྐུལ་ནས། །རྣམ་དག་བྱང་ཆུབ་སེམས་གཉིས་འབྱོངས་པ་དང་། །བདེ་སྟོང་རང་བཞིན་ལྷ་ཡི་རྣལ་འབྱོར་གྱིས། །ཟུང་འཇུག་མྱུར་དུ་འགྲུབ་པར་བྱིན་གྱིས་རློབས། །གནས་ལུགས་མངོན་གྱུར་དོན་ཡོད་རྡོ་རྗེ་དང་། །བདེ་ཆེན་ཡེ་ཤེས་ཆེན་པོའི་འབྱུང་གནས་སྦས། །བརྟུལ་ཞུགས་གྲུབ་པ་པདྨ་རྡོ་རྗེ་ལ། །གསོལ་བ་འདེབས་སོ་བདག་རྒྱུད་བྱིན་གྱིས་རློབས། །དད་དང་ངེས་འབྱུང་དྲག་པོས་རྒྱུད་བསྐུལ་ནས། །རྣམ་དག་བྱང་ཆུབ་སེམས་གཉིས་འབྱོངས་པ་དང་། །བདེ་སྟོང་རང་བཞིན་ལྷ་ཡི་རྣལ་འབྱོར་གྱིས། །ཟུང་འཇུག་མྱུར་དུ་འགྲུབ་པར་བྱིན་གྱིས་རློབས། །གྲུབ་པའི་དབང་པོ་མར་མེ་མཛད་སྣང་དང་། །མཐུ་སྟོབས་ཐོགས་མེད་རཱ་ལོ་རྡོ་རྗེ་གྲགས། །དེ་དབོན་དམ་པ་རྗེ་བཙུན་ཆོས་རབ་ལ། །གསོལ་བ་འདེབས་སོ་བདག་རྒྱུད་བྱིན་གྱིས་རློབས། །དད་དང་ངེས་འབྱུང་དྲག་པོས་རྒྱུད་བསྐུལ་ནས། །མི་འཇིགས་གཟིངས་(༢༤) མཐོ་ཡེ་ཤེས་སེང་གེ་དང་། །རྣམ་དག་མཁྱེན་པའི་སྤྱན་མངའ་འབུམ་སེང་ཞབས། །རླུང་སེམས་དབང་དུ་གྱུར་པའི་ཀ་ཡོ་ལ། །གསོལ་བ་འདེབས་སོ་བདག་རྒྱུད་བྱིན་གྱིས་རློབས། །དད་དང་ངེས་འབྱུང་དྲག་པོས་རྒྱུད་བསྐུལ་ནས། །རྒྱུད་རྒྱལ་དུས་འཁོར་གསལ་མཛད་ཤེས་རབ་སེང་། །བླ་མ་དམ་པ་ཡེ་ཤེས་དཔལ་བ་དང་། །བསླབ་གསུམ་མཛོད་འཛིན་དོན་གྲུབ་རིན་ཆེན་ལ། །གསོལ་བ་འདེབས་སོ་བདག་རྒྱུད་བྱིན་གྱིས་རློབས། །དད་དང་ངེས་འབྱུང་དྲག་པོས་རྒྱུད་བསྐུལ་ནས། །འཇམ་དབྱངས་གཞོན་ནུ་བློ་བཟང་གྲགས་པའི་དཔལ། །མཁས་གྲུབ་ཆེན་པོ་དགེ་ལེགས་དཔལ་བ་དང་། །རྡོ་རྗེ་འཛིན་མཆོག

ཞིས་རབ་སེང་གེ་ལ། །གསོལ་བ་འདེབས་སོ་བདག་རྒྱུད་བྱིན་གྱིས་རློབས། །དད་དང་ངེས་འབྱུང་དྲག་པོས་རྒྱུད་བསྐུལ་ནས། །སྡེ་བརྒྱད་བྲན་འཁོལ་དཔལ་ལྡན་བཟང་པོ་དང་། །གདམས་པའི་གཏེར་མཛོད་དགེ་འདུན་འཕེལ་བའི་ཞབས། །མཁྱེན་རབ་དབང་ཕྱུག་བཀྲ་ཤིས་འཕགས་པ་ལ། །གསོལ་བ་འདེབས་སོ་བདག་རྒྱུད་བྱིན་གྱིས་རློབས། །དད་དང་ངེས་འབྱུང་དྲག་པོས་རྒྱུད་བསྐུལ་ནས། །གནས་ལྔ་མཁྱེན་པ་བསམ་འགྲུབ་རྒྱ་མཚོ་དང་། །ནུས་པ་མཐར་སོན་བརྩོན་འགྲུས་འཕགས་པའི་ཞབས། །གཞིན་རྗེ་གཤེད་གྲུབ་རྡོ་རྗེ་བཟང་པོ་ལ། །(༤བ) གསོལ་བ་འདེབས་སོ་བདག་རྒྱུད་བྱིན་གྱིས་རློབས། །དད་དང་ངེས་འབྱུང་དྲག་པོས་རྒྱུད་བསྐུལ་ནས། །མཁས་པའི་གཙུག་རྒྱན་སངས་རྒྱས་རྒྱ་མཚོ་དང་། །རིམ་གཉིས་མཐར་ཕྱིན་དཀོན་མཆོག་རྒྱ་མཚོའི་ཞབས། །སྟོན་བརྒྱུད་མངའ་བདག་དཀོན་མཆོག་ཡར་འཕེལ་ལ། །གསོལ་བ་འདེབས་སོ་བདག་རྒྱུད་བྱིན་གྱིས་རློབས། །དད་དང་ངེས་འབྱུང་དྲག་པོས་རྒྱུད་བསྐུལ་ནས། །མཁས་པའི་མཆོག་གྱུར་ངག་དབང་བརྩོན་འགྲུས་མཚན། །རྣལ་འབྱོར་དབང་པོ་དངོས་གྲུབ་རྒྱ་མཚོའི་ཞབས། །གསང་ཆེན་འབྱུང་གནས་དགེ་འདུན་ཕུན་ཚོགས་ལ། །གསོལ་བ་འདེབས་སོ་བདག་རྒྱུད་བྱིན་གྱིས་རློབས། །དད་དང་ངེས་འབྱུང་དྲག་པོས་རྒྱུད་བསྐུལ་ནས། །སྙིགས་དུས་འགྲོ་འདྲེན་དོན་ཡོད་མཁས་གྲུབ་དང་། །རྡོ་རྗེ་འཆང་དངོས་ངག་དབང་མཆོག་ལྡན་རྗེ། །རིགས་ཀུན་ཁྱབ་བདག་བསྐལ་བཟང་རྒྱ་མཚོའི་སྙེར། །གསོལ་བ་འདེབས་སོ་བདག་རྒྱུད་བྱིན་གྱིས་རློབས། །དད་དང་ངེས་འབྱུང་དྲག་

པོས་རྒྱུད་བསྐུལ་ནས། །དྲན་པ་ཙམ་གྱིས་ཕྱི་ནང་གསང་བ་ཡི། །བདུད་སྡེ་འཇོམས་མཛད་རྡོ་རྗེ་འཇིགས་བྱེད་ལྷ། །ཡབ་ཡུམ་འཁོར་ཚོགས་སྤྲུལ་པར་བཅས་པ་ལ། །གསོལ་བ་འདེབས་སོ་བདག་རྒྱུད་བྱིན་གྱིས་རློབས༔ །དད་དང་ངེས་འབྱུང་དྲག་པོས་རྒྱུད་བསྐུལ་ནས། །རྣམ་དག་བྱང་ཆུབ་སེམས་གཉིས་འབྱོངས་པ་དང་། །བདེ་སྟོང་རང་བཞིན་ལྷ་ཡི་རྣལ་འབྱོར་གྱིས། །ཟུང་འཇུག་སྐུར་དུ་འགྲུབ་པར་བྱིན་གྱིས་རློབས། །བླ་མ་སངས་རྒྱས་དངོས་སུ་མཐོང་བ་དང་། (༣༩) །སྲིད་པའི་དཔལ་ལ་ཞེན་པ་ལོག་པ་དང་། །འགྲོ་རྣམས་བསྒྲལ་འདོད་བྱང་ཆུབ་སེམས་བསྐྱེད་ཅིང་། །མཐའ་བྲལ་གནས་ལུགས་མཐོང་བར་བྱིན་གྱིས་རློབས། །སྣོད་བཅུད་རྟེན་དང་བརྟེན་པའི་དཀྱིལ་འཁོར་དུ། །ཤར་བའི་བསྐྱེད་རིམ་ཕྲ་རགས་མཐར་ཕྱིན་ཅིང་། །རྫས་སྔགས་བསམ་གཏན་འཕྲུལ་འཁོར་ལ་བརྟེན་ནས། །ལས་བཞི་ཐོགས་མེད་འགྲུབ་པར་བྱིན་གྱིས་རློབས༔ །ལྷན་སྐྱེས་བདེ་ཆེན་སྒྱུ་འཕྲུལ་དྲ་བའི་སྐུ། །རིམ་དང་ཟུང་དུ་འཇུག་པའི་གོ་འཕང་རྣམས། །བགེགས་མེད་སྐུར་དུ་མཐར་ཕྱིན་འགྲོ་བ་ཀུན། །བདེ་ཆེན་སྐུ་བཞིའི་དཔལ་ལ་འགོད་པར་ཤོག །ཅེས་པ་འདི་ནི་ཐུགས་རྗེ་ལོ་ཁྲི་ཆེན་དོན་གྲུབ་རྒྱ་མཚོའི་སྤྲུལ་སྐུས་བསྐུལ་བ་པོ་བགྱིས་ནས། གསང་སྔགས་འཆང་བའི་འདུས་པ་མང་པོ་ལ་ལྷ་མཆོག་འཇམ་དཔལ་གཤིན་རྗེའི་གཤེད་རྡོ་རྗེ་འཇིགས་བྱེད་ཆེན་པོའི་བསྐྱེད་རྫོགས་ཀྱི་·········དམར་འཁྲིད་ཕུལ་བའི་སྐབས་ཞལ་འདོན་དུ་གནང་རྒྱུར་ཤཱཀྱའི་དགེ་སློང་རིག་པ་འཛིན་པ་བློ་བཟང·········བསྐལ་བཟང་རྒྱ་མཚོས་སྦྱར་བའོ།། ||

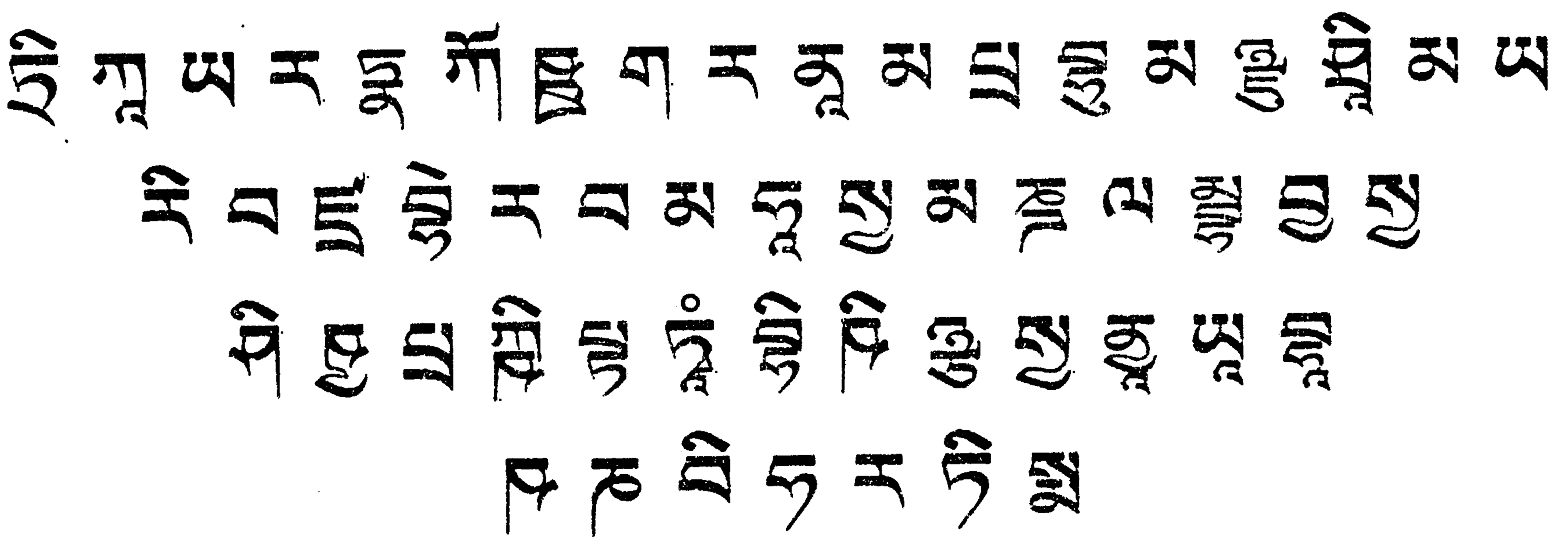

༄༅། །ཁྱབ་བདག་འཇམ་དཔལ་གཤིན་རྗེའི་གཤེད་རྡོ་རྗེ་འཇིགས་བྱེད་ཆེན་པོའི་དཀྱིལ་འཁོར་དུ་སྐལ་ལྡན་གྱི་སློབ་མ་བཅུག་ནས་དབང་བསྐུར་བའི་ཚུལ་རྣམས་བཤད་པ་སྐུ་གསུམ་རིན་ཆེན་བང་མཛོད་ཅེས་བྱ་བ་བཞུགས་སོ། །

ན་མོ་གུ་རུ་མཉྫུ་ཤྲཱི་ཁ་སྭ་ར་སྭཱ་བཛྲ་བྷཻ་ར་བ་ཡ། རྣམ་དག་འོད་གསལ་ནམ་མཁའ་ཡངས་པའི་ངོས། །དཔལ་ལྡན་སྐུ་འཕྲུལ་དྲྭ་བའི་དཀྱིལ་འཁོར་ལས། །ཀུན་སྣང་དགེ་ལེགས་འགྱེད་པའི་ཉིན་མོར་བྱེད། །འཇམ་མགོན་ལྷག་པའི་ལྷ་ལ་ཕྱག་འཚལ་ལོ། །ཁྱོད་མཚན་དབྱར་སྐྱེས་ཛ་གསང་རྙོད་པའི་སྒྲ། །གང་གི་རྣ་བར་ལྷུངས་པའི་བདུད་རིགས་ཀྱང་། །གནམ་ལྕགས་བབས་པའི་འདམ་བུའི་ལྕུག་མ་བཞིན། །མཐར་བྱེད་གཤིན་རྗེའི་གཤེད་པོས་རྟག་ཏུ་སྐྱོངས། །དུས་གསུམ་རྣམ་འདྲེན་ཡོངས་ཀྱི་གསང་གསུམ་ཆབ། །གང་ཐུགས་རྒྱ་མཚོར་རོ་གཅིག་དེ་ཡི་སྐྱོང་། །མཆོག་སྦྱིན་རིན་ཆེན་འབྱུང་གནས་ཙོང་ཁ་པས། །གཡེལ་མེད་ཐུགས་རྗེས་རྣམ་ཀུན་སྐྱོང་གྱུར་ཅིག །སྙིང་དབུས་ཆུ་སྐྱེས་རྒྱས་པའི་

ཟེའུ་འབྲུ་ཅན། །སླིན་གྲོལ་ཆོས་ཀྱི་སྤྲང་ཆར་བདུད་རྩིའི་(༢ན) དཔྱིད། །གདན་བདེའི་སྲོག་གི་ཟུངས་སུ་སྩོལ་མཛད་པའི། །དྲིན་ཅན་བླ་མ་རྣམས་ལ་གུས་པས་འདུད། །ཁྱོད་ཞལ་འཕེལ་འགྲིབ་མེད་པའི་ཟླ་གཞོན་བཞིན། །གཟི་བྱིན་འཆར་ཐུབ་གདན་སྤངས་ཉི་མའི་ཆ། །གསལ་རྫོགས་མཚན་དཔེ་ཡིད་འོང་སླིན་ལེགས་མ། །དབྱངས་ཅན་ལྷ་མོས་ཤེས་རབ་དངོས་གྲུབ་སྩོལ། །མཐའ་བྲལ་ནམ་མཁའི་ཕྱིན་དང་མཉམ་སོར་བའི། །ལྷ་ལྡན་ཡེ་ཤེས་རང་བཞིན་གཞལ་ཡས་སུ། །སྐུ་གསུམ་རོ་བཅུ་བདུད་རྩིའི་དགའ་སྟོན་ཆེད། །སྐུ་ལྡན་མགྲོན་དུ་ཚོགས་པའི་གྲལ་རིང་བསྟར། །དེ་སྐད་ཡབ་རྗེ་འཇམ་མགོན་བླ་མ་ཡི། །གསུང་ངག་འབྲུལ་ཟད་ཡན་ལག་བརྒྱད་ལྡན་ཆབ། །དུས་ཀྱི་མཐར་ཡང་ཆད་མེད་གཏྣ་བཞིན། །དག་བྱེད་འཛུམ་འཕྲེང་རྐོད་འདི་ཨེ་མ་མཚར། །རྫོད་བྱེད་ལྷུག་པར་གྲོལ་བའི་སྲིད་བུ་ལ། །དོན་(༢བ) བཟང་དབང་གི་ནོར་བུ་ལེགས་སྤེལ་པའི། །དོ་ཤལ་ཀུན་གྱི་ཡིད་དགའི་འཕྱུང་འབྲུལ་འདི། །སོས་ལྡན་རྒྱན་དུ་ཡོང་ལ་གར་སྦྱོས་ཤིག །

དེ་ཡང་། འོ་སྐོལ་གྱི་རྣམ་འདྲེན་ཤཱཀྱ་སེང་གེས་གདུལ་བྱ་རྣམས་ཀྱི་ཁམས་དང་བསམ་པ་དང་བག་ལ་ཉལ་ཇི་ལྟ་བ་བཞིན་དུ་གཟིགས་ཏེ། དེ་དང་མཐུན་པར་མདོ་སྔགས་ཀྱི་ཆོས་ཚུལ་ཇི་སྙེད་ཅིག་བཀའ་སྩལ་…བ་རྣམས་ཀྱི་ནང་ནས། རབ་དང་ཕུལ་དང་མཆོག་ཏུ་གྱུར་པ་ནི་རྣལ་འབྱོར་བླ་ན་མེད་པའི་རྒྱུད་ཁོ་ན་ཡིན་ལ། དེའི་ནང་ནས་ཀྱང་ཞེ་སྡང་ཐབས་རྒྱུད་ཀྱི་གཙོ་བོ། འཇམ་དཔལ་གཤིན་རྗེའི་གཤེད་དོ་རྗེ་འཇིགས་བྱེད་ཆེན་པོ་ཞེས་གྲགས་པ། ཁྱད་ཆོས་ལྷས་ཁྱད་པར་དུ་

འཕགས་པ་འདིའི་དཀྱིལ་འཁོར་ཆེན་པོར་སྐལ་ལྡན་གྱི་སློབ་མ་རྣམས་
བཅུག་སྟེ་སྨྲ་བཞིའི་ས་བོན་ཐེབས་ངེས་པའི་དབང་བསྐུར་བྱ་བ་ལ། ཕྱི་
ནང་གི་དེ་ཉིད་བཅུ་ལ་སོགས་པ་མཚན་ཉིད་ཡོངས་སུ་རྫོགས་པའི་རྡོ་
རྗེ་སློབ་དཔོན་གྱིས་ཡི་དམ་འདིའི་ལས་ཐུང་གི་བསྙེན་པ་སྔོན་དུ·········
བཏང་ནས། རྗེ་བདག་ཉིད་ཆེན་པོའི་ལེགས་པར་བཤད་པ་དཀྱིལ་
ཆོག་རིན་པོ་ཆེའི་ཕྲེང་བ་གཞིར་བཟུང་ཞིང་། དེར་མི་གསལ་བའི་
རིགས་གསང་སྔགས་སྤྱིའི་དབང་བསྐུར་སོགས་ཀྱི་རྣམ་གཞག་སྟོན······
པའི་སྔགས་རིམ་ཆེན་མོས་ཁ་བསྐང་བ་ལ། བླ་མ་དམ་པ་ནས་ཉེ་བར་
བརྒྱུད་པའི་འཁྲུལ་བྲལ་གྱི་ཕྱག་ལེན་མཐོང་བ་བརྒྱུད་པ་དང་གསུང····
རྒྱུན་གྱིས་བརྒྱན་ཏེ། རྡུལ་ཚོན་གྱི་དཀྱིལ་འཁོར་དུ་དབང་བསྐུར་བ་
ཡིན་ན། སའི་(ཉན)ཆོ་ག་དང་། སྟ་གོན་གྱི་ཆོ་ག་རྣམས་རིན་ཆེན་
ཕྲེང་བའི་དངོས་ཟིན་ཇི་ལྟ་བ་བཞིན་དང་། རས་བྲིས་ཀྱི་དཀྱིལ་འཁོར་
དུ་དབང་བསྐུར་བ་ཡིན་ན། ས་བརྟག་བསླང་སྦྱང་བ་གསུམ་བཞག་
ནས། ས་བཟུང་གི་སྐོར་དང་། བགེགས་ལ་ཕུར་བུས་བཏབ་སྟེ་བསྲུང་
བ་རྣམས་བྱས་རྗེས་ཐིག་ཚོན་གྱི་སྐོར་མ་གཏོགས་པའི་སྟ་གོན་བཞི་ལ··
སོགས་པ་དཀྱིལ་ཆོག་དེ་ཉིད་ནས་བཤད་པ་བཞིན་ལ། དམིགས་
བསལ་དཀྱིལ་འཁོར་བྲི་ཞེས་པ་ལ་བསྒྲུབ་ཅེས་བསྒྱུར་བ་སོགས་དམ····
པའི་ཕྱག་བཞེས་བཞིན་བྱ་དགོས་པ་ཡིན་ཞིང་། སློབ་མ་སྟ་གོན་ཇི་
ལྟར་བྱ་བའི་ཚུལ་གྱི་ལག་ལེན་ཕྲ་ཞིབ་དང་། དེའི་སྐབས་ཀྱི་ཚིག་དོན་
བརྡ་སྤྲོད་དགོས་པ་རྣམས་གསང་བ་འདུས་པའི་དབང་དོན་དེ་ཉིད····
རབ་གསལ་གྱི་སློབ་མ་སྟ་གོན་གྱི་སྐབས་སུ་མེད་པའི་ལྷག་པོ་འདིར·····

མེད་ཅིང་། དེ་དག་གི་དོན་རྣམས་ཁོ་བོས་དབང་དོན་དེ་ཉིད་ཡང་གསལ་སྣང་བ་རྡོ་རྗེ་སེམས་དཔའི་ཞལ་ལུང་དུ་ཇི་ལྟར་ཐུས་པ་བཀོད་·· ཟིན་པ་དང་། གཞན་ཡང་། སྐྱིད་ཤོད་སྤྲུལ་པའི་སྐུ་ངག་དབང་བསྟན་འཛིན་འཕྲིན་ལས་ཀྱིས་མཛད་པའི་འཇིགས་བྱེད་དབང་བཤད་སོགས··· སུ་གསལ་བས་འདིར་ཚིག་གི་སྤྲོས་པས་འཇིགས་ཏེ་སྣར་ཡང་སྤྲོ་བའི··· རྫོམ་པ་བཞག་ནས་དབང་དངོས་གཞི་བསྐུར་བའི་ཚུལ་མདོ་ཙམ······· བཤད་པ་ལ། ཉིན་སྔ་མར་སློབ་མ་སྔ་གོན་གྱིས་རྒྱུད་ལྷག་པར་གནས་པའམ་སྟོད་ཐུང་དུ་བྱས་པ་རྣམས་དཀྱིལ་འཁོར་ལ་ཡོལ་བས་བཅད··· པའི་ཕྱི་རོལ་དུ་(ཟབ)བཞག །ཁྲུས་དང་མེ་ཏོག་བཀྱེ་བསྟུ་སྟོན་དུ་བཏང་ནས་དུལ་བའི་སྤྱོད་ལམ་གྱིས་འཁོད་པ་ལ། བླ་མས་རང་རྒྱུད་ལ་བརྟགས་ནས་བསྙེན་བཀུར་སྙན་གྲགས་འདོད་པ་སོགས་ཀྱི་འདོད······ ཚགས་དང་། གཞན་མཐོ་བར་དོགས་པའི་ཕྲག་དོག་དང་འགྲན་སེམས། ལྷག་པའི་ཡོན་ཏན་གྱིས་སེམས་ཁེངས་པའི་ང་རྒྱལ་སོགས་ཉོན་མོངས་པས་ཀུན་ནས་བསླངས་པ་ལྟ་ཞོག །ལུང་མ་བསྟན་གྱི་སེམས་སུ་འདུག་ནའང་དེ་ལས་ཕྱིར་ལྡན་ཏེ། བདག་གིས་ནམ་མཁའ་དང་མཉམ་པའི་སེམས་ཅན་ཐམས་ཅད་ཀྱི་དོན་དུ་རྫོགས་པའི་སངས་རྒྱས་ཀྱི་གོ་འཕང་རིན་པོ་ཆེ་ཐོབ་པ་དང་། མ་སེམས་ཅན་སྤྱི་དང་ཁྱད་པར་འདིར་ཚོགས་པའི་སྟོད་ལྡན་གྱི་སློབ་མ་འདི་རྣམས་ཀྱི་ཁམས······ གསུམ་འཁོར་བའི་སྡུག་བསྔལ། དེའི་རྒྱུ་སྒྲིབ་པ་བག་ཆགས་དང་བཅས་པ་དུས་ད་ལྟ་རང་ཞི་བ་ཞིག་བྱུང་ན་ཅི་མ་རུང་། བདག་གིས་དེ་ཐམས་ཅད་སྦྱངས་ཏེ། བཅོམ་ལྡན་འདས་འཇམ་དཔལ་གཤིན་རྗེའི་

གཉིད་ཀྱི་སོ་འཕང་ལ་སྨྱུར་བ་སྨྱུར་བ་ཉིད་དུ་འགོད་པར་བྱའོ་སྙམ་པ་
དང་། ཐབས་འདི་ལ་བརྟེན་ནས་རྒྱལ་བའི་བསྟན་པ་སྤྱི་དང་། ཁྱད་
པར་གསང་ཆེན་བླ་མེད་རྡོ་རྗེ་ཐེག་པའི་བསྟན་པ་འདི་ཉིད་ཕྱོགས······
དུས་གནས་སྐབས་ཐམས་ཅད་དུ་དར་ཞིང་རྒྱས་པར་གྱུར་ཅིག་སྙམ····
དུ་སྨོན་ཞིང་། ཆོས་ཀྱི་སྦྱིན་པ་བྱིན་པ་འདི་ཉིད་བདག་ལ་ཡང་གནས་
སྐབས་ཀུན་ཏུ་ཕན་པར་འགྱུར་བའི་བདེ་བའི་ཐབས་བླ་ན་མེད་པའོ···
སྙམ་དུ་བསམས་ནས། ཟང་ཟིང་མེད་པའི་སེམས་དགའ་བ་དང་སྤྲོ་བ་
ལྷག་པར་དུ་བསྐྱེད་ཅིང་། ཇི་སྐད་དུ་བཤད་པའི་བསམ་པ་དགེ་བ་དེ་
རྣམས་བར་བར་དུའང་བཅོས་མ་ཙུན་ཆད་ཀྱིས་ཀྱང་（༤ན）གསལ···
ཡང་ཡང་གདབ་བཞིན་དུ་འདི་ལྟར་བཤད་པར་བྱའོ། །དེ་ཡང་སྐྱེས་
རབས་ལས། རབ་ཏུ་དམའ་བའི་སྟན་ལ་འདུག །དུལ་བའི་དཔལ་ནི་
རྣམ་པར་བསྐྱེད། །དགའ་དང་ལྡན་པའི་མིག་གིས་བལྟ། །ཚིག་གི་
བདུད་རྩི་འཐུང་བ་བཞིན། །གུས་པ་བསྐྱེད་ཅིང་རྩེ་གཅིག་བཏུད། །
རབ་ཏུ་དང་ལ་དྲི་མེད་ཡིད། །ནད་པས་སྨན་པའི་ཚིག་ཉན་བཞིན། །
རིམ་གྲོ་བསྐྱེད་དེ་ཆོས་ཉོན་ཞིག །ཅེས་གསུངས་པ་ལྟར། ཉེས་པ་རྣམས་
ཕྱི་རོལ་གྱི་ཡུལ་ལ་གཡེང་བ་ལེགས་པར་བསྡམས་ཏེ་ཞི་བ་དང་དུལ·····
བས། རང་ལ་ནད་པ་ལྟ་བུའི་འདུ་ཤེས། ཆོས་ལ་སྨན་ལྟ་བུའི་འདུ་ཤེས།
ཆོས་སྨྲ་བ་པོ་ལ་སྨན་པ་ལྟ་བུའི་འདུ་ཤེས། ནན་ཏན་ཉམས་སུ་ལེན་པ་
ལ་ནད་གསོ་བའི་འདུ་ཤེས། དེ་བཞིན་གཤེགས་པ་ལ་སྐྱེས་བུ་དམ་པའི་
འདུ་ཤེས། ཆོས་ཀྱི་ཚུལ་ལ་ཡུན་རིང་དུ་གནས་པའི་འདུ་ཤེས་དྲུག་དང་
ལྡན་པ་དང་། སྔོད་དུག་ཅན་ལྟ་བུའི་སྐྱོན་ཆེ་འདི་དང་ཕྱི་མའི་བདེ་

སྲིད་སྙན་གྲགས་འདོད་པ་སོགས་ཀྱི་ཉོན་མོངས་པའི་ཀུན་སློང་ངན····
པ་མ་དོར་ན། རྗེ་བླ་མས། དེང་དུས་འདི་ན་སྒྲུན་པ་འཕྱུར་བ་བཞིན། །
སྙིང་པོ་མེད་པའི་བྱ་བ་མ་བཏང་ན། །ལུས་སྲོག་ཡལ་ནས་བསྐལ་མང་
ངན་འགྲོའི་གནས། །བརྒྱུད་པའི་སྡུག་བསྔལ་སུ་ཡིས་བཟྣག་པར་ནུས། །
ཞེས་གསུངས་པ་ལྟར། ད་ལྟ་ཆོས་བསྒྲུབ་ནུས་པའི་རྟེན་བཟང་པོ་ནི་
ཐོབ༑ དགེ་བའི་བཤེས་གཉེན་ལ་བརྟེན་ནས་བླང་དོར་གྱི་གནད་ཅུང་
ཟད་ཤེས་པས་བྱ་རྒྱུ་ནི་ཡོད། ལུས་སེམས་ལ་རྐྱེན་ངན་གྱིས་མ་ཐེན་
པས་བསྒྲུབ་དབང་ཡོད་པའི་སྐབས་འདིར། དགེ་བ་(༤བ) བྱེད་པོ་
བྱས་པ་འདི་དག་ཀྱང་། ཚེ་འདི་ལ་སོགས་པའི་དོན་ཆུང་ངུ་སྒྲུན་པ་ལྟ་
བུ་ཞིག་གི་ཕྱིར་དུ་བསྒྲུབ་པས་སྟོབས་ཅི་ཡང་མེད། སྡིག་པ་ནི་ཆུ་བོ་
ཆེན་པོའི་རྒྱུན་བཞིན་ཤུགས་དྲག་འཁོར་མར་བསགས་པས་ན། ཀྱི་མ་
ལུས་སྲོག་ཆུ་ཡི་ལྦུ་བ་ལྟ་བུ་ཉམ་ཆུང་འདི་ནི་ད་ལྟ་རང་ཡང་མི་འཇིག"
པའི་གདེངས་མེད། ཤི་ནས་ནི་བདག་གི་སྤྱོད་ཚུལ་འདིས་ངན་འགྲོར་
ཡུན་རིང་དུ་གནས་དགོས་པ་འདུག་པས། དེ་འདྲའི་སྡུག་བསྔལ་ག་
ལ་བཟོད་ནུས་སྙམ་ནས་ཀུན་སློང་གི་རྟོག་པ་ངན་པ་རྣམས་དོར་ཏེ།
བདག་གིས་ད་ལྟ་རང་ནས་བཙན་ས་ཟིན་ངེས་པའི་ཆོས་རྣམ་དག······
ཅིག་བསྒྲུབ་དགོས་པར་འདུག །བསྒྲུབ་ཚུལ་ཡང་། འཕགས་པ་ལྷས།
སྡུག་བསྔལ་རྒྱ་མཚོ་འདི་ལ་མཐའ། །རྣམ་པ་ཀུན་ཏུ་ཡོད་མིན་ན། །བྱིས་
ཁྱོད་འདིར་ནི་བྱིང་བ་ལ། །འཇིགས་པ་ཅིས་ནི་སྐྱེ་མི་འགྱུར། །ཞེས་
གསུངས་པ་བཞིན་ཁམས་གསུམ་འདིར་ངན་སོང་རྣམས་ལྟ་ཅི་སྨོས།
བདེ་འགྲོར་སྐྱེས་ཀྱང་སྐྱེ་ན་འཆི་ལ་སོགས་པའི་གནས་སྐབས་ཀྱི······

ལུས་དང་སེམས་ཀྱི་སྡུག་བསྔལ་དང་། ཚོར་བ་སྡུག་བསྔལ་མངོན་འགྱུར་དུ་མེད་ནའང་ཟག་བཅས་ཀྱི་ལུས་འདི་བླངས་ཕྱིན་ཆད་སྐྱུར····དུ་སྡུག་བསྔལ་གྱི་འབྱུང་སྣ་འདྲེན་ཞིང་། ཚོར་མའི་མལ་དུ་ཉལ་བ་བཞིན་སོ་གསོད་པའི་བདེ་སྐབས་ཙུང་ཟད་ཀྱང་མེད་པས་ན་སྡུག······བསྔལ་གྱི་རྒྱ་མཚོའི་འཁོར་བ་འདི་ལས་ཐར་བ་དང་། དེ་ཡང་རང་གཅིག་པུ་ཙམ་མ་ཡིན་པར་རྗེའི་ཞལ་གདམས་ལས། སེམས་ཅན་འདི་རྣམས་བདག་གི་གཉེན་ཡིན་ཏེ། །ཡུན་རིང་དུས་ནས་ཕན་པ་དཔག་མེད་བྱས། །འདི་དག་སྡུག་བསྔལ་རྒྱ་མཚོར་ལྷུང་བ་ལ། །རྣམ་པ་ཀུན་ཏུ་བརྩེ་བར་བྱ་བ་རིགས། །ཞེས་(༥ན) གསུངས་པ་ལྟར་སེམས་ཅན་ཐམས་ཅད་ཀྱིས་སྐྱེ་བ་གྲངས་མེད་པར་ཕོ་རང་ལས་ཀྱང་བདག་ཅིག···ལ་གཅེས་པར་བྱས་ནས་ཕན་ཚད་མེད་པ་བཏགས། གནོད་པ་དང་སྡུག་བསྔལ་ལས་སྐྱབས། བདག་གི་ཕྱིར་རང་སྲོག་ཡལ་བར་འདོར་བའང་ཧི་སྙེད་ཅིག་བྱས་པའི་མ་བྱེད་བྱེད་པ་ཤ་སྟག་ཡིན་པ་ལ་འདི····རྣམས་ཀྱང་འཁོར་བ་དང་ངན་སོང་ལ་སོགས་པའི་སྡུག་བསྔལ་ཤུགས་དྲག་ལ་ཡུན་རིང་པས་ཐར་དུས་མེད་པར་མནར་བ་སྙིང་རེ་རྗེ། འདི་དག་སྡུག་བསྔལ་ལས་བསྒྲལ་ནས་བདེ་བ་བླ་ན་མེད་པར་བཞག·········དགོས་པར་འདུག་པ་ལ། བདག་ལྟ་བུ་དང་ཚངས་པ་བརྒྱ་བྱིན་སོགས་འཇིག་རྟེན་གྱི་མཐུ་པོ་ཆེ་རྣམས་ལྟ་ཞོག །ཉན་རང་དགྲ་བཅོམ་པ་ལའང་འགྲོ་དོན་བྱེད་པའི་མཐུ་མ་རྫོགས་པས་བདག་གིས་སེམས་ཅན་གྱི་དོན་དུ་ཅི་ནས་ཀྱང་སྐྱོན་ཀུན་ཟད། ཡོན་ཏན་ཀུན་རྫོགས་སངས་རྒྱས་ཀྱི་གོ་འཕང་ད་ལྟ་རང་ཐོབ་ན་ཨང་། དེ་ལྟར་ཐོབ་པར་ཤོག་ཅིག །

དེའི་ཕྱིར་དབང་བསྐུར་ཟབ་མོ་ཐོབ་ནས་སྒྱུར་ལམ་གསང་སྔགས་བླ····
མེད་ལ་སློབ་པ་ལྟར་བྱའོ་སྙམ་པ་སྐད་ཅིག་ཙམ་ཞིག་སྐྱེས་ན་ཡང········
སེམས་དེ་ལྟ་བུ་དང་བྲལ་བས་ཆེ་རིལ་པོར་དགེ་བ་བྱས་པ་ལས་ཀྱང····
བོགས་ཆེ་བ། དལ་བ་དོན་ལྡན་དུ་བྱེད་པའི་དགེ་སྦྱོར་གྱི་གནད་ཡིན་
པས་སེམས་དེ་ལྟར་བསྐྱེད་པ་དང་། གཞན་ཡང་སྟོད་ཁ་སྲུབ་པ་ལྟ་
བུར་ཡིད་མི་གཏོད་པ་དང་། ཞབས་རྗོལ་ལྟ་བུར་ཡིད་བཏད་ཀྱང་
སེམས་ལ་མི་འཇོག་པར་བརྗེད་པ་སོགས་ཀྱི་སྐྱོན་སྤངས་པའི་སྒོ་ནས···
ལེགས་པར་གསན་འཚལ། གསན་བྱ་དམ་པའི་ཆོས་ཀྱང་། རྗེ་བདག་
ཉིད་ཆེན་པོས། འདི་(༥བ)ན་རྫོགས་སངས་རྒྱས་སུ་བགྲོད་པ་ལ། །
ཟབ་མོ་རྡོ་རྗེ་ཐེག་དང་ཕར་ཕྱིན་ཐེག །རྣམ་པ་གཉིས་ཡོད་གསང་
སྔགས་ཕར་ཕྱིན་ལས། །ཤིན་ཏུ་ཁྱད་པར་འཕགས་པ་ཡིན་ནོ་ཞེས། །ཉི་
མ་ཟླ་བ་ལྟ་བུར་ཀུན་ཏུ་གྲགས། །ཞེས་དང་། འཕགས་པ་གསང་བ་ལུང་
བསྟན་པའི་མདོ་ལས། རྒྱ་ལ་སྦྱོར་བ་རྒྱུ་ཡི་ཆོས། །འཁོར་ལོ་རབ་ཏུ་
བསྐོར་བྱས་ནས། །འབྲས་བུའི་ཐེག་པ་ཉེ་ལམ་ཞིག །ཅེས་གསུངས་པ་
ལྟར༑ རྒྱལ་བས་ལེགས་པར་གསུངས་པའི་ཆོས་ལ་རྒྱུ་ཕ་རོལ་ཏུ་ཕྱིན་
པའི་ཐེག་པ་དང་། འབྲས་བུ་གསང་སྔགས་རྡོ་རྗེའི་ཐེག་པ་གཉིས་སུ་
ཡོད་པ་ལས། དང་པོ་ནི། རྣམ་པ་ཐམས་ཅད་མཁྱེན་པའི་གོ་འཕང་
ཐོབ་པར་བྱེད་པའི་རྒྱུ་ཕ་རོལ་ཏུ་ཕྱིན་པ་དྲུག་ལ་བསླབ་ཙམ་ལས········
འབྲས་བུ་དང་འདྲ་བའི་ལམ་གྱི་རྣམ་པ་ཡིད་ལ་བྱེད་ཚུལ་གཞན་མེད··
པས་ན་རྒྱུའི་ཐེག་པ་དང་ཕ་རོལ་ཏུ་ཕྱིན་པའི་ཐེག་པ་ཞེས་བྱ་ཞིང་དེ···
ལྟར་སྟོན་པའི་གསུང་རབ་ལ་ཡང་རྒྱུ་ཕ་རོལ་ཏུ་ཕྱིན་པའི་སྡེ་སྣོད་ཅེས་

བྱ༔ གཉིས་པ་ནི། བླ་མེད་ཀྱི་རྒྱུད་དོན་ལ་འཇུག་པ་ལས། དེ་ན་སྐུ་དང་ལོངས་སྤྱོད་དང་གནས་དང་མཛད་པ་ཡོངས་སུ་དག་པའི་ཚུལ་གྱིས····འཇུག་པས་ན་འབྲས་བུ་སྟེ། ཞེས་གསུངས་པ་ལྟར། འབྲས་བུ་སངས་རྒྱས་ཀྱི་སའི་མཚན་དཔེས་བརྒྱན་པའི་གཟུགས་ཀྱི་སྐུ་དང་། མཆོད་པའི་ཚོགས་དང་། རང་སྣང་གི་གཞལ་ཡས་ཁང་དང་། སེམས་ཅན་སྨིན་གྲོལ་ལ་འགོད་པའི་ཐབས་ཀྱི་སྐུ་གསུང་ཐུགས་ཀྱི་མཛད་པ་བཞི···དང་འདྲ་བར་དུ་ལྟ་ནས་རང་གི་ལུས་ལྟར་བསྐྱེད་ཅིང་། ཡིད་ཀྱིས་སྤྲུལ་པའི་མཆོད་པས་མཆོད་པ་དང་། སྣོད་གཞལ་ཡས་ཁང་དུ་བསྒོམ་(༥ན) པ་དང་འདི་བར་གྱི་སྦྱོ་བསྡུས་སྣོད་བཅུད་ཐམས་ཅད་ཀྱི་ཉེས་སྐྱོན་སྦྱངས་པར་མོས་པ་སོགས་སངས་རྒྱས་ཀྱི་འཕྲིན་ལས་ཕུན་ཚོགས་ཀྱི་རྣམ་པ་དང་བཞི་མོས་པ་ལམ་བྱེད་ཀྱི་སྒོ་ནས་བསྒོམས་པས་ན·······འབྲས་བུའི་ཐེག་པ་ཞེས་བྱ་ཞིང་། དེ་ཉིད་ལ་སྔགས་ཞེས་བརྗོད་པའི་རྒྱུ་མཚན་ཡང་། འདུས་པ་ཕྱི་མ་ལས། དབང་པོ་དང་ནི་ཡུལ་རྣམས་ཀྱི།། རྐྱེན་གྱིས་གང་དང་གང་བྱུང་ཡང་། །ཡིད་དེ་མན་ཞེས་བྱ་བར་བཤད། ། ཏྲ་ནི་སྐྱོབ་པར་བྱེད་པའི་དོན། །འཇིག་རྟེན་སྤྱོད་ལས་རྣམ་གྲོལ་བར། ། གང་བཤད་དམ་ཚིག་སྡོམ་པ་སྟེ། །རྡོ་རྗེ་ཀུན་གྱིས་བསྲུང་བ་ནི། །སྔགས་ཀྱི་སྤྱོད་པ་ཞེས་བཤད་དོ། །ཞེས་ནང་གི་དབང་པོའི་བདག་རྐྱེན་དང་། ཕྱིའི་ཡུལ་གྱི་དམིགས་རྐྱེན་དང་། ཤེས་པ་སྔ་མའི་དེ་མ་ཐག་རྐྱེན་ལ་བརྟེན་ནས་བྱུང་བའི་ཐ་མལ་གྱི་ཡུལ་འཛིན་པའི་ཤེས་པ་རྣམས་དག···པའི་སྣང་ཞེན་གྱིས་བཅད་ནས་ཡིད་ལེགས་པར་སྐྱོབ་པར་བྱེད་པས་ན། མན་ཏྲ་ཧྲ་ཡིད་སྐྱོབ་བམ་སྔགས་ཞེས་བྱ་བ་ནི་རྒྱུད་སྡེ་བཞིའི་དབང་དུ་

བྱས་པའི་སྔགས་ཀྱི་སྒྲ་བཤད་ཡིན་ལ། བླ་མེད་ཀོ་ནའི་དབང་དུ་བྱས་ན་སྣང་མཆེད་ཐོབ་གསུམ་ཚུན་ཆད་ཀྱི་ཡིད་ཐ་མལ་པ་རྣམས་འོད……གསལ་ལྷན་སྐྱེས་ཀྱི་བདེ་བ་ཆེན་པོས་བཅད་ནས་ཡིད་སྐྱོབ་པར་བྱེད…པས་ན་སྔགས་ཞེས་བྱ། སྒྲ་བཤད་ཚུལ་དེ་ལའང་སྦས་དོན་དང་མཐར་ཐུག་གི་ཚུལ་གཉིས་ཡོད་ཅིང་། གཞན་ཡང་། སྔགས་ཀྱི་སྐད་དོད་མན་ཏྲ་ཞེས་པའི་མན་ཤེས་པའམ་ཁོང་དུ་ཆུད་པའི་ཤེས་རབ་དང་། ཏྲ་ཡ་འགྲོ་བ་སྐྱོང་བའམ་སྐྱོབ་པའི་སྙིང་རྗེ་སྟེ་དེ་གཉིས་ཟུང་དུ་འཇུག་པས…ན་ཤེས་སྐྱོབ་བམ་སྔགས་ཏེ། དེ་(༤བ) ལའང་ཡིག་སྤྱི་དང་། སྦས་དོན་དང་། མཐར་ཐུག་གི་སྟོང་ཉིད་སྙིང་རྗེ་ཟུང་དུ་འཇུག་པའི་ཚུལ་བཞིའི་བཤད་པ་བྱར་ཡོད། ཡང་དེ་ལ། སློབ་དཔོན་ཤཱནྟི་པས་སྙིམ་པའི་མེ་ཏོག་ལས་བཤད་པ་ལྟར། མདོ་སྔགས་ཀྱི་ལམ་གྱི་གནད་ཐམས་ཅད་བསྡུས་པ་ནི་ཕ་རོལ་ཏུ་ཕྱིན་པ་དྲུག་ཡིན་ལ། དེ་ཡང་ཐབས་ཤེས་གཉིས་སུ་འདུ་བ་ལས་ཟབ་གསལ་གཉིས་སུ་མེད་པའི་རྡོ་རྗེ་སེམས……དཔའ་སོགས་ཀྱི་ལྷའི་རྣལ་འབྱོར་གྱི་ཚེ་སྣང་ངོར་ལྷའི་འཁོར་ལོ་སོགས…མཚན་མ་དང་བཅས་པ་ལ་དམིགས་པས་ན། སྦྱིན་སོགས་ཐབས་ཀྱི་ཆ་རྣམས་ཚང་ཞིང་། ངེས་ངོར་སྟོང་ཉིད་ངེས་པས་ཤེས་རབ་ཀྱི་ཆ་ཚང་ལ། དེ་གཉིས་སོ་སོར་དབྱེར་མི་ཕྱེད་པས་ན་རྡོ་རྗེ་དང་། དེ་ཉིད་ཐེག་པ་ཡིན་པས་ན་རྡོ་རྗེའི་ཐེག་པ་ཞེས་བྱ་བ་དང་། ཕ་རོལ་ཏུ་ཕྱིན་པའི་ཐེག་པ་ལས་ཐབས་ཀྱི་ཚུལ་མང་བས་ན་ཐབས་ཀྱི་ཐེག་པ་དང་། སྣོད་མིན་ལ་གསང་ཞིང་སྦས་པས་འགྲུབ་པས་ན་གསང་བའི་ཐེག་པ་ཞེས…བྱ་ཞིང་། དེ་ལྟར་བརྗོད་བྱར་སྟོན་པའི་བཀའ་ལ་ཡང་འབྲས་བུའི་ཐེག

·དང་གསང་སྔགས་དང་རྡོ་རྗེ་ཐེག་པ་དང་ཐབས་ཀྱི་ཐེག་པའི་སྡེ……
ད་ཅེས་བྱ། རིག་པ་འཛིན་པ་གསང་སྔགས་པ་རྣམས་ཀྱི་བསླབ་པའི་
ཞི་དང་། གྲུབ་པའི་མཐའ་རྣམས་སྟོན་པས་ན། རིག་པ་འཛིན་པའི་
·སྡོད་ཅེས་ཀྱང་བྱ། དེ་ལྟར་རྒྱུ་འབྲས་ཀྱི་ཐེག་པ་གཉིས་ལས། རྒྱུ་ཕ་
ལ་ཏུ་ཕྱིན་པའི་ཐེག་པ་ལ་བརྟེན་ན་བསྐལ་པ་གྲངས་མེད་གསུམ་ལ··
གས་པ་དུས་ཤིན་ཏུ་རིང་པར་ཚོགས་གསོག་དགོས་ཤིང་། དེ་ལྟར་
སགས་པའི་མཐར་ཡང་བླ་མེད་ཀྱི་ལམ་དུ་འཇུག་དགོས་ཏེ། སློབ་
པོན་ཀླུ་བྱང་གིས་ལས་མཐའ་རྣམ་འབྱེད་ལས། (༧ན) བསྐལ་པ་
ཐའ་ཡས་རྣམས་སུ་ཡང་། །མགོ་དང་རིན་ཆེན་སོགས་བྱིན་པས། །
ང་བ་རྣམ་པར་མ་དག་ཕྱིར། །བྱང་ཆུབ་འབྲས་བུ་ཐོབ་མི་འགྱུར། །
ཐའ་ཡས་བསྐལ་པ་རྣམས་སུ་ཡང་། །དེ་བཞིན་ཚུལ་ཁྲིམས་བཟོད་
གས་ཀྱིས། །སྣང་བ་རྣམ་པར་མ་དག་ཕྱིར། །བྱང་ཆུབ་འབྲས་བུ་ཐོབ་
·འགྱུར། །མཐའ་ཡས་བསྐལ་པ་རྣམས་སུ་ཡང་། །སྔགས་ཀྱི་སླུ་ཡི་ཉིང་
འཛིན་གྱིས། །སྣང་བ་རྣམ་པར་མ་དག་ཕྱིར། །བྱང་ཆུབ་འབྲས་བུ་ཐོབ་
·འགྱུར། །སྣང་བ་གསུམ་པོ་དག་པས་ནི། །ཐམས་ཅད་མཁྱེན་ཉིད་ཐེ་
མ་མེད། །ཅེས་གསུངས་པ་ལྟར། ཕ་རོལ་ཏུ་ཕྱིན་པའི་ཐེག་པ་སོགས་
·བརྟེན་ན་དེའི་རང་ལམ་ཙམ་གྱིས་ཡིད་ཤེས་རགས་པས་སྟོང་ཉིད···
ངོན་སུམ་དུ་རྟོགས་པ་དང་། དེའི་མཐུས་ས་བཅུའི་ངོ་སྐལ་གྱི་སྒྲིབ་
·རྣམས་སྤང་ནུས་མོད་ཀྱང་། གཉིས་སྣང་བག་ཆགས་དང་བཅས་པ་
ག་པའི་རྒྱལ་བའི་ཐུགས་འོད་གསལ་དང་རྣམ་པ་ཇི་ལྟ་བར་འདྲ……
འི་ཡེ་ཤེས་ཆོས་སྐུའི་རིགས་འདྲའི་རྒྱུ་ཁྱད་པར་ཅན། ཡིད་ཤེས་ཕྲ་མོ་

འོད་གསལ་གྱི་སེམས་ཀྱིས་སྟོང་ཉིད་མངོན་སུམ་དུ་རྟོགས་པའི་མཐུས་སྣང་མཆེད་ཐོབ་གསུམ་ཚུན་ཆད་ཀྱི་གཉིས་སྣང་འཁྲུལ་པ་རྣམས·······གཏན་ནས་བྱུང་བར་བྱེད་པའི་ཐབས་མེད་པས་ལམ་དེ་ཙམ་གྱིས་ཡེ···ཤེས་ཆོས་སྐུ་འགྲུབ་མི་ནུས་ལ། ཡང་། འབྲས་དུས་ཀྱི་གཟུགས་སྐུ་ནི། འོད་གསལ་དང་ངོ་བོ་དབྱེར་མེད་པའི་རླུང་གི་ཉེར་ལེན་ལས་བཞིན···ལག་གི་རྣམ་པ་ཅན་དུ་ཤར་བའི་སྐུ་འཇའ་ཚོན་ལྟར་ཁ་དོག་མ་འདྲེས་པ༔ ཆུ་ཟླ་ལྟར་གར་ཡང་ཁྱབ་པ། མིག་འཕྲུལ་(༧བ) ལྟར་ཅིར་ཡང་སྣང་བ། རྨི་ལམ་ལྟར་སེམས་དང་ངོ་བོ་གཅིག་པ། སྒྱུ་མའི་མི་ལྟར་ཡན་ལག་དང་ཉིང་ལག་ཚང་བ་ལ་རླུང་སེམས་ཙམ་ལས་གཞན་དུ་མེད་པ··ཞིག་ཡིན་ལ། གཟུགས་སྐུ་དེ་ལྟ་བུ་འགྲུབ་པ་ལ་སློབ་པའི་དུས་སུ་དེ་དང་རྣམ་པ་ཇི་ལྟ་བ་བཞིན་དུ་མཐུན་པའི་རིགས་འདྲའི་སྐུ་ཞིག་མ·····བསྒྲུབ་ན། འབྲས་བུའི་སར་སྐུ་དེ་ལྟ་བུ་རང་འགྲུངས་སུ་མི་འབྱུང་བས༔ དེའི་རྒྱུ་ཐུན་མོང་མ་ཡིན་པ་ནི་ཤིན་ཏུ་ཕྲ་བའི་སེམས་དང་ངོ་བོ་གཅིག་པའི་རླུང་ལས་གྲུབ་པའི་ལམ་དུས་ཀྱི་སྒྱུ་མའི་སྐུ་ཡིན་ལ་དེ····འགྲུབ་པ་ནི་སྔགས་བླ་མེད་ནས་བཤད་པའི་ལུས་ལ་གནད་དུ་བསྣུན···པའི་ཐབས་མཁས་ཁོ་ན་ལ་རག་ལས་པས། ཕ་རོལ་ཏུ་ཕྱིན་པའི་ཐེག་པའི་རང་ལམ་ཙམ་གྱིས་གཟུགས་སྐུ་ཡང་འགྲུབ་མི་ནུས་པས་ན་ལམ···དེའི་བགྲོད་པ་རྫོགས་པའི་མཐར་ཡང་ངེས་པར་སྔགས་ཀྱི་ལམ་དུ······ཞུགས་ཏེ་སྐུ་གཉིས་ཀྱི་རིགས་འདྲའི་ཉེ་རྒྱུ་ཟབ་མོ་བསྒྲུབ་དགོས། དེས་ན༔ དང་པོ་ནས་ཐུན་མོང་བའི་ལམ་གྱི་རིམ་པས་རྒྱུད་སྦྱོང་བ་གཞིར་བཟུང་ནས་དེ་ཙམ་ལ་མ་ཞེན་པར། གསང་སྔགས་ཀྱི་རྒྱུད་ལ་ཐོས་

བསམ་སྒོམ་པས་འཇུག་པར་བྱ་དགོས། རྒྱུད་ཅེས་བྱ་བ་དེ་ལ་ཡང་། བརྗོད་བྱ་དོན་གྱི་རྒྱུད་དང་། རྗོད་བྱེད་སྒྲའི་རྒྱུད་གཉིས་ཀྱི་དང་པོ་ལ་ཡང་། འདུས་པ་ཕྱི་མ་ལས། རྒྱུད་ཀྱི་རྒྱུན་ཞེས་བྱ་བར་གྲགས། །རྒྱུན་དེ་རྣམ་པ་གསུམ་འགྱུར་ཏེ། །གཞི་དང་དེ་བཞིན་རང་བཞིན་དང་། །མི་འཕྲོགས་པ་ཡིས་རབ་ཕྱེ་བ། །རྣམ་པ་རང་བཞིན་རྒྱུ་ཡིན་ཏེ། །དེ་བཞིན་མི་འཕྲོགས་འབྲས་བུའོ། །གཞི་ནི་ཐབས་ཞེས་བྱ་བ་སྟེ། །གསུམ་གྱིས་རྒྱུད་ཀྱི་དོན་བསྡུས་པའོ། །ཞེས་གསུངས་པ་ལྟར། རྒྱུའི་རྒྱུད་(༡ན) ཐབས་ཀྱི་རྒྱུད། འབྲས་བུའི་རྒྱུད་དེ་རྣམ་པ་གསུམ་དུ་ཡོད་པ་ལས། རྒྱུའི་རྒྱུད་དམ་རང་བཞིན་གྱི་རྒྱུད་ནི། གྲུབ་ཆེན་ནཱ་རོ་པ་ཆེན་པོས། བླ་མེད་ཀྱི་གདུལ་བྱའི་གཙོ་བོ་རིན་པོ་ཆེ་ལྟ་བུའི་གང་ཟག་གི་རང་བཞིན་དང་། སློབ་དཔོན་ཤཱནྟི་པ་དང་ཨ་བྷྱ་ཀ་རས། གདུལ་བྱའི་རྒྱུད་ཀྱི་སེམས་ཀྱི་ཆོས་ཉིད་རང་བཞིན་རྣམ་དག་ལ་བཞེད། སློབ་དཔོན་གཞན་ཁ་ཅིག །སེམས་གསལ་རིག་ཙམ་ལ་བཞེད་པའང་ཡོད། ཐབས་སམ་གཞི་འམ་ལམ་གྱི་རྒྱུད་ནི། དབང་བསྐུར་བ་ནས་བཟུང་སྟེ། སློབ་པའི་ཟུང་འཇུག་གི་བར་གྱི་ལམ་རིམ་པ་གཉིས་ཡན་ལག་དང……བཅས་པ་ཡིན་ལ། འབྲས་བུའི་རྒྱུད་ནི། ཐབས་དེ་ལ་བརྟེན་ནས་བྱུང་བའི་ཁ་སྦྱོར་བདུན་ལྡན་མི་སློབ་པའི་ཟུང་འཇུག་གི་གོ་འཕང་སྟེ། མདོར་ན། ལམ་གྱི་བྱེད་པ་འཇུག་པའི་གཞིའམ་རྒྱུ་རྒྱུད། རིན་པོ་ཆེ་ལྟ་བུའི་གང་ཟག་ལ་སོགས་པ་སྐལ་ལྡན་གྱི་གདུལ་བྱའི་སེམས་དང་། དེའི་ཆོས་ཉིད་དྲི་མ་དང་བཅས་པ་རྣམས་སྨིན་བྱེད་ཀྱི་དབང་དང་། གྲོལ་བྱེད་བསྐྱེད་རྫོགས་ཀྱི་ལམ་ཟབ་མོའི་ཐབས་རྒྱུད་ཀྱིས་ལེགས་པར……

སྙིང་ནས་འབྲས་བུའི་རྒྱུད་མི་འཕྲོགས་པ་བདེན་གཉིས་ཟུང་དུ……
འཇུག་པའི་སྒྲུ་འགྲུབ་པས་ན་རྒྱུད་དེ་གསུམ་གྱིས་བླ་མེད་ཀྱི་དོན……
མཐའ་དག་བསྟུས་པ་ཡིན་ལ། དེ་རྣམས་བརྗོད་བྱར་བྱེད་པའི་གསུང་
རབ་ནི་རྗོད་བྱེད་ཚིག་གི་རྒྱུད་དེ། དེ་ཡང་ཚིག་གི་ཕྲེང་བ་སྔ་ཕྱི་བར་མ་
ཆད་པར་རྒྱུན་ཆགས་པས་ན་རྒྱུད་དོ། །གཞན་ཡང་དེ་ལ། རྡོ་རྗེ་གུར་
ལས། དམན་པ་རྣམས་ལ་བྱ་བའི་རྒྱུད། །བྱ་མེད་རྣལ་འབྱོར་དེ་ལྟག་
ལའོ། །རྣལ་འབྱོར་(༢བ) མཆོག་ནི་སེམས་ཅན་མཆོག །རྣལ་འབྱོར་
བླ་མེད་དེ་ལྟག་ལའོ། །ཞེས་དང་། བདེ་མཆོག་རྩ་རྒྱུད་ལས། མདོ་སྡེ་བྱ་
བ་སྤྱོད་པ་དང་། །རྣལ་འབྱོར་གསང་མཐའི་དབྱེ་བ་ཉིད། །ཅེས་
གསུངས་པ་ལྟར། བྱ་རྒྱུད། སྤྱོད་རྒྱུད། རྣལ་འབྱོར་རྒྱུད། རྣལ་འབྱོར་བླ་
ན་མེད་པའི་རྒྱུད་དེ། རྣམ་པ་བཞི་ཡོད་ཅིང་། དེ་དག་གི་ཁྱད་པར་ལ།
གངས་ཅན་གྱི་མཁས་པ་སྔ་མ་རྣམས་ལ་བཞེད་ཚུལ་མང་དུ་ཡོད་མོད་
ཀྱང་། ཕལ་ཆེ་བ་ཞིག་རྒྱ་མཚན་ཕྱོགས་རེ་ཙམ་ལ་བརྟེན་པའི་བཤད་
ཚུལ་མཐའ་མ་ཚོད་པ་ཁོ་ནར་སྣང་བ་ནི། རྗེ་བདག་ཉིད་ཆེན་པོའི་
སྔགས་རིམ་ཆེན་མོ་ལས་ཤེས་པར་བྱ་ཞིང་། རང་ལུགས་ནི། རྡོ་རྗེ་གུར་
གྱི་རྒྱུད་ལས། རྣམ་རྟོག་གི་དྲི་མས་སེམས་སྒྲིབས་པས་ན་སེམས་དེ་སྦྱོང་
བའི་ཐབས་ལ་འབད་དགོས་པར་གསུངས་པ་ལས་འཕྲོས་ནས། དེ་ལྟ་
ན་སེམས་ཀྱི་དྲི་མ་སྦྱོང་བའི་ཐབས་ནི་སྟོང་ཉིད་བསྒོམ་པ་ཁོ་ན་ཡིན……
པས། དེ་ཙམ་གྱིས་འཚང་རྒྱའམ་སྙམ་པ་ལ། དེའི་དོགས་པ་གཅོད་པའི་
ཕྱིར། གལ་ཏེ་སྟོང་པ་ཐབས་ཡིན་ན། །དེ་ཚེ་སངས་རྒྱས་ཉིད་མི་འགྱུར།།
རྒྱུ་ལས་འབྲས་བུ་གཞན་མེད་ཕྱིར། །ཐབས་ནི་སྟོང་པ་ཉིད་མ་ཡིན། །

ཞེས་གལ་ཏེ་སྟོང་པ་ཁོ་ན་འཚང་རྒྱ་བའི་ཐབས་ཡིན་པར་འདོད་ན། དེའི་ཚེ་སངས་རྒྱས་ཉིད་དུ་མི་འགྱུར་ཏེ། སྟོང་པ་བསྒོམ་པ་ལ་སེམས་ཀྱི་དྲི་མ་སྦྱོང་བའི་རྒྱུ་ཙམ་ལས་འབྲས་བུ་དང་རྣམ་པ་མཐུན་པའི……ཐབས་གཞན་མེད་པའི་ཕྱིར། འབྲས་བུ་དང་རྣམ་པ་མཐུན་པའི་ཐབས་ནི་སྟོང་པ་ཉིད་བསྒོམ་པ་མ་ཡིན་ནོ། །ཞེས་འབྱུང་། དེ་ལྟ་ན་སྟོང་ཉིད་བསྒོམ་པ་ལ་དོན་མེད་དམ་སྙམ་པའི་དོགས་པ་གཅོད་པའི…ཕྱིར། ལུང་དེའི་འཕྲོ་ལས། ལྟ་བ་རྣམས་ལས་ལོག་རྣམས་(༨ན) དང་།། བདག་ཏུ་ལྟ་བ་འཚོལ་རྣམས་ཀྱི། །བདག་ཏུ་འཛིན་པ་བཟློག་པའི་ཕྱིར། །རྒྱལ་བ་རྣམས་ཀྱིས་སྟོང་བར་བསྟན། །ཞེས་བདག་མེད་པ་ལ་སོགས་པ་ལས་ཕྱིར་ཕྱོགས་པའི་ལྟ་བ་ལོག་པ་འཛིན་པ་དང་། བདག་ཏུ་ལྟ་བ་འཚེལ་བ་སྟེ་བདག་ལྟ་བ་མངོན་པར་ཞེན་པའི་བདེན་འཛིན…ཅན་རྣམས་ཀྱི་ཀུན་བཏགས་དང་ལྷན་སྐྱེས་ཀྱི་བདེན་འཛིན་བཟློག……པའི་ཕྱིར་རྒྱལ་བ་རྣམས་ཀྱིས་སྟོང་པ་ཉིད་བསྟན་པ་ཡིན་ཞེས་བཤད…ལ། འོ་ན་འཚང་རྒྱ་བ་ལ་མེད་དུ་མི་རུང་བའི་ཐབས་ཀྱི་ཆ་དེ་ཉིད་གང་ཡིན་ཞེ་ན། སྔར་གྱི་འཕྲོར། དེ་ཕྱིར་དཀྱིལ་འཁོར་འཁོར་ལོ་ཞེས། །བདེ་བའི་ཐབས་ཀྱི་སྡོམ་པ་སྟེ། །སངས་རྒྱས་ང་རྒྱལ་རྣལ་འབྱོར་གྱིས། །སངས་རྒྱས་ཉིད་ཡུན་རིང་མི་འགྱུར། །ཞེས་རྟེན་བརྟེན་པའི་དཀྱིལ་འཁོར་གྱི་འཁོར་ལོ་ཡིད་ངོར་གསལ་བ་ལ་བདེ་སྟོང་གཉིས་སུ་མེད……པའི་ཡེ་ཤེས་ཀྱིས་རྒྱས་བཏབ་སྟེ་དབྱེར་མེད་དུ་སྡོམ་པ་དང་། དེ་ཡང་འབྲས་བུ་སངས་རྒྱས་དངོས་ཀྱི་རྟེན་བརྟེན་པའི་ང་རྒྱལ་དང་ལྡན……པར་བསྒྲུབས་ན་སངས་རྒྱས་ཀྱི་གོ་འཕང་ཡུན་མི་རིང་བར་ཐོབ་པར…

འགྱུར་ཞེས་བཤད། ཐབས་དེ་ལྟ་བུ་དགོས་པའི་རྒྱུ་མཚན་སྟོན་པ་ལ། དེའི་འགྲེར། སྟོན་པ་སུམ་ཅུ་རྩ་གཉིས་མཚན། །མངའ་བདག་དཔེ་བྱད་བརྒྱད་ཅུར་ལྡན། །དེ་ཕྱིར་ཐབས་དེས་བསྒྲུབ་བྱ་སྟེ། །ཐབས་ནི་སྟོན་པའི་གཟུགས་ཅན་ནོ། །ཞེས་སྟོན་པ་སངས་རྒྱས་ཀྱིས་གདུལ་བྱ་ལ་དངོས་སུ་སྣང་ནས་དོན་བྱེད་པའི་གཙོ་བོ་ནི་མཚན་དཔེས་བརྒྱན······ པའི་གཟུགས་ཀྱི་སྐུ་ཡིན་པ་དེའི་ཕྱིར་ཐབས་དེ་ལྟ་བུས་བསྒྲུབ་པར་བྱ·· སྟེ་ཐབས་ནི། སྟོན་པ་དེ་དང་འདྲ་བའི་(༩བ) གཟུགས་ཅན་དུ་ལྟ་ནས་བསྒོམ་པའི་རྣལ་འབྱོར་ཉིད་ཡིན་ནོ། །ཞེས་རྡོ་རྗེ་འཆང་རང་ཉིད་ཀྱིས་དོགས་པ་རྣམས་ལེགས་པར་བཅད་ནས་འབྲས་བུ་དང་རྣམ་པ···· མཐུན་པའི་ལམ་བྱེད་བསྒོམ་པ་སྔགས་ཀྱི་ཐབས་མཁས་ཀྱི་གཙོ་བོ······ ཡིན་པར་གསུངས་པས་ན། རྒྱུད་སྡེ་བཞི་ཀ་ལ་ཐབས་ལྷའི་རྣལ་འབྱོར་དེ་ལམ་གྱི་སྲོག་ཏུ་བྱ་དགོས་པར་འདྲ་ཞིང་། ཕ་རོལ་ཏུ་ཕྱིན་པའི་ཐེག་པ་ལས། སྔགས་ཐེག་པ་གཞན་དང་དེ་ཡང་ཁྱད་པར་དུ་འཕགས་པར་འཇོག་པའི་རྒྱུ་མཚན་གྱི་གཙོ་བོའང་དེ་ཡིན་པས། རྒྱུད་སྡེ་བཞིའི་ཁྱད་པར་ཡང་གཙོ་བོའི་དོན་ལྷའི་རྣལ་འབྱོར་དེ་ཉིད་ཀྱི་སྟེང་ནས་འཇོག··· དགོས་པ་ལ། རང་སངས་རྒྱས་དངོས་ཀྱི་སྐུར་བསྐྱེད་པ་དང་སྟོང་པ་གཉིས་ཟུང་དུ་འབྲེལ་བའི་ཟབ་གསལ་གཉིས་མེད་ཀྱི་རྣལ་འབྱོར་ལ···· ཁྱད་པར་མེད་ཀྱང་དེ་བྱེད་ལུགས་མི་འདྲ་བ་བཞིའི་ཁྱད་པར་གྱིས······ འཇོག་ལ། དེ་ཡང་ལྷའི་རྣལ་འབྱོར་དེ་བྱེད་པ་ན་ཁྲུས་དང་གཙང་སྦྲ་སོགས་ཕྱིའི་བྱ་བ་ལ་གཙོ་བོར་བལྟོས་པས་ན་བྱ་བའི་རྒྱུད་དང་། ཕྱིའི་བྱ་བ་ཧ་ཅང་མང་བ་ལ་བལྟོས་མི་དགོས་པར་ཕྱིའི་བྱ་བ་དང་། ནང་གི་

ཉིང་ངེ་འཛིན་གཉིས་ཆ་མཉམ་པར་སྦྱོད་པ་ཙམ་ལ་བསྒོམས་པས་ན······སྦྱོད་རྒྱུད་དང་། ཁྲིའི་བྱ་བ་ལའང་ཙུང་ཟད་བསྒོམས་ཤིང་ནང་གི་རྣལ་འབྱོར་ཤིན་ཏུ་གཙོ་བོར་གྱུར་བས་རྣལ་འབྱོར་རྒྱུད་དང་། རྣལ་འབྱོར་དེ་ལས་གོང་ན་གཞན་མེད་པས་ན་རྣལ་འབྱོར་བླ་ན་མེད་པའི་རྒྱུད་དུ་འཇོག་སྟེ། དེ་ནི་རྒྱུད་སྡེ་བཞི་ཀ་ལ་གྲགས་པའི་མིང་འདོགས་ཀྱི་སྟེང་ནས་བཤད་པ་ཡིན་ནོ། །ཡང་། རྒྱུད་སྡེ་བཞིའི་མཚན་དོན། བླ་མེད་ཀྱི་གཞུང་ནས་འབྱུང་བའི་སྟེང་ནས་དེ་བཞིའི་ཁྱད་པར་འཇོག་ལུགས་ནི། སམྦུ་ཊི་ལས། རྒོད་དང་(༡༠ན) བལྟ་དང་ལག་བཅངས་དང་། །གཉིས་གཉིས་འཁྲུད་དང་རྣམ་པ་བཞི། །སྲིན་བུའི་ཚུལ་གྱིས་རྒྱུད་བཞིར་གནས། །ཞེས་དང་། རྡོ་རྗེ་སྙིང་པོ་རྒྱན་གྱི་རྒྱུད་ལས་ཀྱང་། འདི་ནི་གཉིས་པོ་འཁྲུད་པ་ཡི། །རྒྱུད་ཀྱི་དབྱེ་བ་བསྟན་པའོ། །དེ་བཞིན་དུ་ནི་ལག་བཅངས་དང་། །རྒོད་དང་བལྟས་པས་ཤེས་པར་བྱ། །ཞེས་རྒྱུད་སྡེ་བཞིའི་མཚན་ལ་རིམ་བཞིན། བལྟ་བའི་རྒྱུད་དང་། རྒོད་པའི་རྒྱུད་དང་། ལག་བཅངས་སམ་འཁྲུད་པའི་རྒྱུད་དང་། གཉིས་སྦྱོར་གྱི་རྒྱུད་ཅེས་གསུངས་པ་ལྟར། འབྲས་དུས་ཀྱི་ལྷ་ཡབ་ཡུམ་ལ་འདོད་ཆགས་ཡོད་པ་མ་ཡིན་ཀྱང་། སྔགས་ཀྱི་ཐུན་མོང་མ་ཡིན་པའི་ལམ་ལ་ཐོག་མར་ཞུགས་ནས་རྒྱུད་སྡེ་དེ་དང་དེའི་ལམ་གྱི་ལུས་རྫོགས་པ་ལ་བསླབ་··པའི་ཆེད་དུ་བྱ་བའི་གདུལ་བྱའི་གཙོ་བོ་ནི་འདོད་ཁམས་པ་རིག་མའི་··འདོད་ཡོན་ལ་ཆགས་པ་ལམ་དུ་བྱེད་པ་ཙམ་ལ་མོས་པར་ཁྱད་པར་·····མེད་ཅིང་ནང་གསེས་དབང་པོ་རྣོ་རྟུལ་གྱི་ཁྱད་པར་གྱིས་བལྟས་པའི་···ཆགས་པ་ཙམ་ལམ་དུ་བྱེད་ནུས་པ་ནས་གཉིས་སྦྱོར་གྱི་འདོད་ཆགས···

ཆེན་པོའང་ལམ་དུ་བྱེད་ནུས་པའི་གང་ཟག་སོ་སོའི་དབང་པོ་དང······ འཚམས་པར་འདོད་ཆགས་རིགས་བཞི་ལམ་དུ་བྱེད་ལུགས་ཀྱིས་རྒྱུད་སྡེ་བཞིར་འཇོག་པ་ཡིན་ལ། དེ་ཡང་། བྱ་རྒྱུད་དོན་ཞགས་ཀྱི་ཆོ་ག་ཞིབ་མོ་ལས། བཅོམ་ལྡན་འདས་ཞལ་ཁྲོ་གཉེར་ཅན་ལ་གཏད་པར་བྱ་ཞིང་། ཞེས་དང་། གཡས་ཕྱོགས་ན་ལྷ་མོ་སྒྲོལ་མ་འཛུམ་བག་དང་བཅས་ཤིང་ ལུས་བཏུད་པར་མཆོག་སྦྱིན་པའི་ཕྱག་རྒྱ་ལ་མིག་གཏོད་པར་བྱའོ། །གཡོན་དུ་པདྨའི་རིགས་མཛེས་མ་འཛུམ་བག་དང་(༡༠བ)བཅས···· པ་གསང་སྔགས་ཀྱི་ཚུལ་རྗེས་སུ་མཐུན་ཞིང་དོན་ཡོད་ཞགས་པ་ལ······ མིག་གཏོད་པར་བྱའོ། །ཞེས་གསུངས་པ་ལྟར། བྱ་རྒྱུད་ཀྱི་ཆེད་དུ་བྱ་བའི་རྣལ་འབྱོར་པ་རང་སྤྱན་རས་གཟིགས་ལྟ་བུའི་ལྟར་གསལ་བས···· བསྒོམས་པའི་ལྷ་མོ་ལ་བལྟས་པའི་འདོད་ཆགས་ཙམ་ལམ་དུ་བྱེད་ལ། དེ་བས་ལྷག་པའི་འདོད་ཆགས་ལམ་དུ་བྱེད་མི་ནུས་པ་ལ། དེ་ཙམ་གྱི་ལམ་བྱེད་སྟོན་པ་ནི་བྱ་བའི་རྒྱུད་དང་། སྤྱོད་རྒྱུད་རྣམ་སྣང་མངོན་བྱང་ལས། དེ་ཡི་གཡས་སུ་ལྷ་མོ་ནི། །སངས་རྒྱས་སྤྱན་ཞེས་བྱ་བ་སྟེ། །ལྷ་མོ་ཙུང་ཟད་འཛུམ་པའི་ཞལ། །འོད་ཀྱི་དཀྱིལ་འཁོར་འདོམ་གང་བ། །མཚུངས་མེད་སྐུ་ནི་རབ་ཏུ་དྭངས། །དེ་ནི་ཤཱཀྱ་ཐུབ་པའི་ཡུམ། །ཞེས་སོགས་གསུངས་པ་ལྟར། རང་རྣམ་སྣང་མངོན་བྱང་ངམ་འཕགས་པ་སྤྱན་རས་གཟིགས་ལྟ་བུར་གསལ་བས་བསྒོམ་པའི་ལྷ་མོ་ལ་བལྟས··· པར་མ་ཟད། རྒོད་པའི་འདོད་ཆགས་ཀྱང་ལམ་དུ་བྱེད་ནུས་ལ། དེ་ལས་ལྷག་པའི་འདོད་ཆགས་ལམ་དུ་བྱེད་མི་ནུས་པའི་གང་ཟག་ལ་དེ·· ཙམ་གྱི་འདོད་ཆགས་ལམ་དུ་བྱེད་ཚུལ་སྟོན་པ་སྤྱོད་པའི་རྒྱུད་དང་།

རྣལ་འབྱོར་གྱི་རྒྱུད་རྡོ་རྗེ་རྩེ་མོ་ལས། ལྷ་མོ་རྡོ་རྗེ་ཙ་ཙོ་སྒྲོགས། །ཕྱུས་འཕྲུད་རང་གི་ལྷ་མོ་དེ། །དེ་ཡི་སྒྲོ་ན་མགོ་སྐྱུར་ཞིང་། །འཇོམ་བཅས་ཀུན་ཏུ་བལྟ་བ་སྟེ། །བཅོམ་ལྡན་འདས་ཀྱི་ཕྱག་ལ་འཛུས། །ཞེས་སོགས་གསུངས་པ་ལྟར། རང་རྣམ་སྣང་ལྟ་བུར་གསལ་བས་བསྒོམ་པའི་རིག་མ་ལ་བལྟས་པ་དང་རྒོད་པའི་འདོད་ཆགས་ལམ་དུ་བྱེད་ནུས་པར་མ་···ཟད། ཕན་ཚུན་ལག་པ་ནས་འཛིན་པ་དང་། འཕྲུད་པ་ཙམ་གྱི་རེག་བྱ་ལ་དམིགས་པའི་འདོད་ཆགས་ལམ་དུ་བྱེད་ནུས་ཤིང་། དེ་བས་ལྷག་པའི་འདོད་ཆགས་(༡༡ན) ལམ་དུ་བྱེད་མི་ནུས་པའི་གང་ཟག་ལ་དེ་ཙམ་གྱི་འདོད་ཆགས་ལམ་བྱེད་སྟོན་པ་རྣལ་འབྱོར་རྒྱུད་དང་། དབང་པོ་ཤིན་ཏུ་ཡང་རབ་འདོད་ཆགས་ཤིན་ཏུ་ཆེ་བའང་ལམ་དུ་བྱེད་ནུས···པའི་གང་ཟག་ལ་སྤྱར་གྱི་འདོད་ཆགས་གསུམ་པོ་དེར་མ་ཟད། ཕན་ཚུན་སྙོམས་པར་ཞུགས་པ་ལས་བྱུང་བའི་འདོད་ཆགས་ཀྱང་ལམ་དུ····བྱེད་པའི་ཐབས་སྟོན་པ་ནི་བླ་མེད་ཀྱི་རྒྱུད་དང་། དེ་ཡང་རྒྱུད་སྡེ་འོག་མ་གསུམ་དུ་དངོས་ཀྱི་རིག་མ་ལ་འདོད་ཆགས་ལམ་དུ་བྱེད་པའི········ཐབས་ཟུར་ཙམ་ཡང་མ་བསྟན་ལ། བླ་མེད་དུ་བསྒོམ་པའི་རིག་མར་མ་ཟད། དངོས་ཀྱི་རིག་མ་ལ་ཡང་འདོད་ཆགས་ལམ་དུ་བྱེད་པའི་ཐབས་སྟོན་པ་ཡིན་པས། དེ་ལྟར་འདོད་ཆགས་ལམ་དུ་བྱེད་ལུགས་མི་འདྲ་བ་བཞི་དང་། དེ་ལམ་དུ་བྱེད་པའི་ཐབས་ཀྱི་ལྷའི་རྣལ་འབྱོར་བྱེད་ལུགས་མི་འདྲ་བ་བཞིས་རྒྱུད་སྡེ་ཆེན་པོ་བཞིར་ཡོད་པ་ལས། སྙིགས་དུས་ཀྱི་ཚེ་ཐུང་གཅིག་ལ་ཡང་འཚང་རྒྱ་ནུས་པའི་ཐབས་སྟོན་པ་ནི་རྣལ········འབྱོར་བླ་ན་མེད་པའི་རྒྱུད་ཁོ་ན་ཡིན་ལ། དེ་ལ་ཡང་། སྡོམ་འབྱུང་ལས།

རྣལ་འབྱོར་རྒྱུད་རྣམས་ཀྱི་ནི་ཚད། བྱེ་བ་ཕྲག་ནི་དྲུག་ཏུ་ངེས། །དེ་བཞིན་རྣལ་འབྱོར་མ་རྒྱུད་གྲངས། །བྱེ་བ་ཕྲག་ནི་བཅུ་དྲུག་གྲགས། ། ཞེས་རྣལ་འབྱོར་དང་རྣལ་འབྱོར་མའི་རྒྱུད་གཉིས་སུ་གསུངས་ལ། སངས་རྒྱས་ཐོད་པ་དང་རྡོ་རྗེ་གུར་ལ་སོགས་པ་ལས་ཀྱང་ཐ་སྙད་དེ···ལྟར་མཛད། རྣལ་འབྱོར་མའི་རྒྱུད་ལ་མཁའ་འགྲོ་མའི་རྒྱུད་ཅེས་ཀྱང་མང་པོ་ནས་འབྱུང་། འགྲེལ་ཆེན་དྲི་མེད་འོད་ལ་སོགས་པ་ནས། ཐབས་ཀྱི་རྒྱུད་དང་། ཤེས་རབ་ཀྱི་རྒྱུད་ཅེས་ཀྱང་གསུངས། རྡོ་རྗེ་སྙིང་པོ་རྒྱན་གྱི་(༧༧བ)རྒྱུད་ལས། མཁའ་འགྲོ་མ་དང་མཁའ་འགྲོ་ཕ། །རྒྱུད་རྣམས་ཀུན་གྱི། ཞེས་མཁའ་འགྲོ་ཕ་མའི་རྒྱུད་ཀྱི་ཐ་སྙད་མཛད་པ་ལ་བརྟེན་ནས་བོད་ཀྱི་མཁས་པ་སྔ་མ་དག །ཕ་རྒྱུད་མ་རྒྱུད་ཅེས་པའི་ཐ་སྙད་མཛད་པ་ཉིད་ལེགས་པར་རྗེ་ཡབ་སྲས་བཞེད་པ་བཞིན་ཕ······རྒྱུད་མ་རྒྱུད་གཉིས་སུ་ཡོད་ལ། དེ་གཉིས་ཀྱི་ཁྱད་པར་ཡང་། འགྲེལ་ཆེན་དྲི་མེད་འོད་ལས། རང་གི་ངོ་བོས་ན་ཐམས་ཅད་ཤེས་རབ་དང་ཐབས་ཀྱི་བདག་ཉིད་ཅན་རྣལ་འབྱོར་གྱི་རྒྱུད་ཉིད་དེ། དེ་བཞིན་དུ་དགྱེས་པའི་རྡོ་རྗེ་ལས་གསུངས་པ། ཧེ་ཡིག་གིས་ནི་སྙིང་རྗེ་ཆེ། །བཛྲ་ཤེས་རབ་ཅེས་བརྗོད་དེ། །ཤེས་རབ་ཐབས་ཀྱི་བདག་ཉིད་རྒྱུད། །དེ་ནི་ང་ཡིས་བཤད་ཀྱིས་ཉོན། །ཞེས་གསུངས་པའི་ཕྱིར། ཞེས་སོགས་དང་། འདུས་པ་ཕྱི་མ་ལས། ཐབས་དང་ཤེས་རབ་སྙོམས་འཇུག་པ། །རྣལ་འབྱོར་ཞེས་པར་མངོན་པར་བརྗོད། །འདུས་པ་སྦྱོར་བར་གསུངས་པ་སྟེ༑ །ཐབས་དང་ཤེས་རབ་མངོན་བརྗོད་བྱེད། །ཅེས་གསུངས་པ་ལྟར། ཐབས་བདེ་བ་ཆེན་པོའི་ཡེ་ཤེས་དང་། ཤེས་རབ་སྟོང་ཉིད་རྟོགས་པའི་

བློ་གཉིས་ཟུང་དུ་འཇུག་པའི་རྣལ་འབྱོར་བརྗོད་བྱའི་གཙོ་བོར་སྟོན···· པ་ལ་ཕ་རྒྱུད་མ་རྒྱུད་གཉིས་འདྲ་བས་རྣལ་འབྱོར་བླ་མེད་ཐམས་ཅད·· ཐབས་ཤེས་དེ་གཉིས་ཀྱི་དབང་དུ་བྱས་པའི་གཉིས་མེད་ཀྱི་རྒྱུད་ཡིན··· པར་ཁྱད་མེད་པས་དེ་གཉིས་ལས་གཞན་པའི་ཐབས་ཤིག་གཙོ་བོར···· སྟོན་པས་ཕ་རྒྱུད་དང་། ཤེས་རབ་གཙོ་བོར་སྟོན་པས་མ་རྒྱུད་དུ་འཇོག་པ་ཡིན་ལ། དེ་ཡང་ཇི་ལྟ་བུ་ཡིན་ཞེ་ན། གུར་གྱི་ལེའུ་བཅུ་གསུམ་པ་ལས། བཅོམ་ལྡན་འདས་ཇི་ལྟར་ན་རྣལ་འབྱོར་མའི་རྒྱུད་ཀྱི་མཚན་རབ་ཏུ་འཇུག་པ་ལགས། རྡོ་རྗེ་འཛིན་གྱིས་གསུངས་པ། ཤེས་རབ་ཕ་རོལ་ཕྱིན་པའི་ཐབས། །(༧༢ན) འདི་ནི་རྣལ་འབྱོར་མར་བརྗོད་དོ། ། ཕྱག་རྒྱ་ཆེན་པོ་རབ་སྦྱོར་བས། །གང་ཕྱིར་དེ་ཉིད་ལ་འཇུག་པ། །རྣལ་འབྱོར་མ་ཡི་རྒྱུད་ཅེས་བྱ། །ཞེས་གསུངས་པ་ལྟར། རྒྱལ་བའི་ཐུགས་ཡེ་ཤེས་ཆོས་སྐུའི་རིགས་འདྲའི་རྒྱུ་ཐུན་མོང་མ་ཡིན་པ་སྟོང་པ་དང····· དབྱེར་མེད་པའི་ཕྱག་རྒྱ་ཆེན་པོ་ལྷན་ཅིག་སྐྱེས་པའི་ཡེ་ཤེས་ནི་སྟོང····· ཕྱོགས་ཤེས་རབ་ཀྱི་ཆ་ཡིན་པས་མ་ཞེས་བྱ་བས་དེ་དང་། དེ་སྒྲུབ་བྱེད་ཀྱི་ཐབས་ཕྱིའི་ཕྱག་རྒྱ་སོགས་རྩལ་དུ་བཏོན་ནས་འཆད་ཅིང་། ཐབས་སྒྱུ་མའི་སྐུ་སྒྲུབ་ཚུལ་རྩལ་དུ་བཏོན་ནས་མི་འཆད་པའི་རྒྱུད་དངོས······ དང་དེའི་སྡེར་གཏོགས་པ་རྣམས་མ་རྒྱུད་ཡིན་ལ། མཁའ་འགྲོ་རྒྱ་མཚོ་ལས། རྣལ་འབྱོར་རྣམས་ལ་རྒྱུད་རྒྱལ་དུ། །དེ་དང་དེ་ཡི་ཚིག་དབྱེ་ཤེས།། འོད་གསལ་སྒྱུ་མ་བདག་གིས་ནི། །སྒྱུ་མ་འཇིག་རྟེན་ལ་བཤད་དོ། །ཞེས་གསུངས་པ་ལྟར། ལུས་ལ་གནད་དུ་བསྣུན་པའི་ཐབས་ཁྱད་པར་ཅན་ལས་བྱུང་བའི་སྟོང་པ་གསུམ་འོད་གསལ་དང་བཅས་པའི་བཞོན་པའི་

རླུང་འོད་ཟེར་ལྔ་པ་ལས་སྒྲུབ་པའི་སྒྱུ་མའི་སྐུ་ནི་སྣང་ཕྱོགས་ཐབས་ཀྱི་ཆ་ཡིན་པས་ཕ་ཞེས་བྱ་བས་དེ་སྒྲུབ་ཚུལ་རྒྱལ་དུ་བཏོན་ནས་འཆད་·····པའི་རྒྱུད་དངོས་སམ་དེའི་སྡེར་གཏོགས་པ་རྣམས་ལ་ཕ་རྒྱུད་ཅེས་བྱ། དེ་ལྟར་ཕ་རྒྱུད་མ་རྒྱུད་གཉིས་སུ་ཡོད་པའི། ཕ་རྒྱུད་ལ་རྡོ་རྗེ་སྙིང་པོ་རྒྱན་གྱི་རྒྱུད་ལས། འདོད་ཆགས་ཐབས་ཆེན་པོ་ཡི་རྒྱུད། ཅེས་དང་། དེ་བཞིན་ཞེ་སྡང་གཏི་མུག་གི །རྒྱུད་རྣམས་ཀུན་ཀྱང་ཤེས་པར་བྱ། །ཞེས་པ་ལྟར་འདོད་ཆགས། ཞེ་སྡང་། གཏི་མུག་ཐབས་རྒྱུད་གསུམ་དུ་དབྱེར་ཡོད་པ་ལས། འདིར་ཞེ་སྡང་ཐབས་རྒྱུད་འཇམ་དཔལ་གཤིན་རྗེའི་གཤེད་(༧༢བ) རྡོ་རྗེ་འཇིགས་བྱེད་ཆེན་པོ་ནི། སློབ་དཔོན་ཞི་བའི་ཡེ་ཤེས་ཀྱིས། གཉིས་མེད་ཐུན་མོང་མ་ཡིན་ཁྱབ་པའི་སྐུ། །ཀུན་ལ་སྙོམས་མཛད་རྒྱལ་བ་ཀུན་གྱི་ཡབ། །ཆོས་ཀྱི་དབྱིངས་སྒྱུར་རྒྱལ་བ་ཀུན་གྱི་ཡུམ། །ཡེ་ཤེས་སེམས་དཔའ་རྒྱལ་བ་ཀུན་གྱི་སྲས། །ཕྱག་འཚལ་འཇམ་དཔལ་དཔལ་སྒྱུར་རྫོགས་པ་ཁྱོད། །ཆོས་ཀྱི་སྐུ་ལ་བྱམས་སྣང་མི་མངའ་ཡང་། །སྲིད་གསུམ་གདུག་པ་མ་ལུས་འདུལ་བའི་ཕྱིར། །ཐུགས་རྗེ་ཐབས་ཀྱིས་ཁྲོ་རྒྱལ་སྐུར་བསྟན་པ། །འཇིགས་བྱེད་གཤིན་རྗེའི་གཤེད་ལ་ཕྱག་འཚལ་ལོ། །ཞེས་གསུངས་པ་ལྟར། རྡོ་རྗེ་ཐབས་བདེ་བ་ཆེན་པོའི་ཡེ་ཤེས་དང་། འཇིགས་བྱེད་སྒྲིབ་པ་མཐའ་དག་འཇོམས་པར་བྱེད་པའི་ཤེས་རབ་སྟོང་པ་གཉིས་ཟུང་དུ་འཇུག་པའི་ངེས་དོན···གྱི་རྡོ་རྗེ་འཇིགས་བྱེད་དེའི་ཡེ་ཤེས་ཀྱིས་ཤེས་བྱ་ཐམས་ཅད་ལ་ཁྱབ·····ཅིང་། ཡེ་ཤེས་ཀྱིས་གར་ཁྱབ་པ་ལ་སྐུས་ཁྱབ་པའི་ཐུན་མོང་མ་ཡིན་པའི་སྐུ་ཅན། སློབ་དཔོན་ཆེན་པོ་ཟླ་བ་གྲགས་པས་འཇུག་འགྲེལ་དུ་

གསུངས་པ་ལྟར་རྗེ་བཙུན་འཇམ་དཔལ་དབྱངས་ཀྱིས་སྔར་སྦྱོན་ཟིན་··
པ་དང་། ད་ལྟར་སྦྱོན་པ་དང་། འབྱུང་འགྱུར་གྱི་རྒྱལ་བ་ཐམས་ཅད་ལ་
སྟོན་སོ་སྐྱེའི་དུས་སུ་སེམས་ཅན་ཀུན་ལ་ཉེ་རིང་མེད་པར་སྡུག་བསྔལ··
ལས་བསྒྲལ་བར་འདོད་པར་སྙོམས་པའི་སྙིང་རྗེ་དང་། བྱང་ཆུབ་ཀྱི་
སེམས་ཐབས་ཀྱི་ཆ་བསྐྱེད་པར་མཛད་པས་རྒྱལ་བ་ཀུན་གྱི་ཡབ་དང་།
སངས་རྒྱས་ཐམས་ཅད་ལ་སློབ་ལམ་གྱི་དུས་སུ་ཤེས་རབ་སྟོང་པ་ཉིད··
སྟོན་པར་མཛད་པས་སམ། སངས་རྒྱས་ཐམས་ཅད་ཀྱི་ཆོས་དབྱིངས་
དང་རོ་གཅིག་ཏུ་གྱུར་པའི་ཤེས་རབ་ཀྱི་བདག་ཉིད་ཡིན་པས་ན་རྒྱལ··
བ་(༡༣ན) ཀུན་གྱི་ཡུམ་དང་། བསྐལ་པ་གྲངས་མེད་བསམ་ལས་
འདས་པ་ཞིག་གི་སྔ་རོལ་ནས་སངས་རྒྱས་ཟིན་ཀྱང་། ཡེ་ཤེས་སེམས་
དཔའ་ས་བཅུའི་རྒྱལ་སྲས་གཞོན་ནུའི་ཚུལ་དུ་བསྟན་ནས་རྒྱལ་བ……
ཐམས་ཅད་ཀྱི་འཁོར་དུ་ཟབ་མོ་སྟོང་པ་ཉིད་ཀྱི་གཏམ་ལ་དབང……
འབྱོར་པར་མཛད་པས་ན་རྒྱལ་བ་ཀུན་གྱི་སྲས་པོ་རྗེ་བཙུན་འཇམ……
དཔལ་དབྱངས། སྟོང་པ་ཉིད་དང་ཆུ་ལ་ཆུ་བཞག་བཞིན་སོང་བའི་ཡེ་
ཤེས་ཆོས་སྐུའི་བདག་ཉིད་ལ་བྱམས་སྡང་གི་རྣམ་རྟོག་མི་མངའ་ཡང་།
སྲིད་པ་གསུམ་གྱི་གདུག་པ་ཅན་མཐའ་དག་འདུལ་བའི་ཕྱིར་སྔོན་གྱི··
སྨོན་ལམ་དང་ཐུགས་རྗེའི་ཐབས་ཀྱིས་ཁྲོ་བོའི་རྒྱལ་པོར་བསྟན་པ……
ཡིན་ལ། དེ་ཡང་རྗེ་བཙུན་འཇམ་དབྱངས་ཁྲོས་པ་གཤེད་དམར། དེ་
ལས་ཅུང་ཟད་ཁྲོས་པ་དགྲ་ནག །ཆེས་ཤིན་ཏུ་ཁྲོས་པ་འཇིགས་བྱེད་
གསུམ་ལས་སྔ་མ་གཉིས་ལ་རྒྱུ་རྡོ་རྗེ་འཛིན་པ་འཇམ་དབྱངས་ཀྱི་སྐུའི··
དབྱིབས་ཅན་དུ་མེད་ཅིང་། འབྲས་བུ་རྡོ་རྗེ་འཛིན་པ་ལ་ཡང་འཇམ་

དབྱངས་ཀྱི་ཞལ་དང་ཐུགས་ཀར་འཇམ་དབྱངས་བསྒོམ་པ་མེད། རྡོ་རྗེ་འཇིགས་བྱེད་ལ་ནི་རྒྱུ་རྡོ་རྗེ་འཛིན་པའི་སྐབས་འཇམ་དཔལ་བསྒོམ…པ་དང་། །འབྲས་བུ་རྡོ་རྗེ་འཛིན་པ་ལ་ཡང་འཇམ་དཔལ་གྱི་ཞལ་དང་། ཐུགས་ཀར་འཇམ་དབྱངས་དངོས་སུ་བསྒོམ་པ་ཡོད་ཅིང་། སྐུ་ཞི་ཁྲོ་གཉིས་ཀ་ཚང་བ་དེ་ལ་བརྟེན་ནས་སྔགས་བཟླ་བའི་ཚེ་ཡང་ཞི་ཁྲོ……སྒྲགས་སྒྲུབ་ཀྱི་མན་ངག་ཁྱད་པར་ཅན་བྱུར་ཡོད་ཅིང་། གནད་དེ་དག་གིས་ཞི་བ་གཙོ་བོར་བསྒྲུབས་ཀྱང་དྲག་པོ་ཞར་ལ་འགྲུབ་ནས་ཤེས……རབ་ཁྱད་པར་ཅན་སོགས་ཐོབ་པར་མ་ཟད། དགྲ་བགེགས་(༧༣བ) འཇོམས་པ་སོགས་འོང་བ་དང་། དྲག་པོ་གཙོ་བོས་བསྒྲུབས་ཀྱང་ཞི་བ་ཞར་ལ་འགྲུབ་ནས་བདུད་རིགས་འཇོམས་པའི་མཐུ་ཐོགས་པ་མེད……པར་མ་ཟད་སྟོང་ཉིད་རྟོགས་པའི་ལྟ་བ་ཁྱད་པར་ཅན་སྐྱེ་བ་སོགས……གཤིན་རྗེའི་གཤེད་གཞན་ལས་ཁྱད་པར་དུ་འཕགས་ཤིང་སྤྱིར་ལ། གཞན་ཡང་རྗེ་བཙུན་འཇམ་དཔལ་དབྱངས་ཀྱིས་རྗེ་བླ་མར། འདི་ལ་གཞན་དང་མི་འདྲ་བའི་གནད་ཁྱད་པར་ཅན་ལྔ་ཡོད་པར་གསུངས……པ་ནི། དེང་སང་སྙིགས་མ་ལྔ་ལྷག་པར་བདོ་བས། སེམས་ཅན་རྣམས་ལེ་ལོ་ཆེ་བ། ཤེས་རབ་ཆུང་བ། དམ་ཚིག་མི་བསྲུང་བ། སྡོམ་པ་དང་མི་ལྡན་པ། ཡིག་ལྟ་ཆེ་བ། གསུང་རབ་ཀྱི་དོན་འབྱེད་པ་ལ་རྨོངས་པ། བླ་མ་དང་གྲོགས་ལ་མི་གུས་པ། སྙིང་རྗེ་ཆུང་བ། ངོ་ཚ་དང་ཁྲེལ་མེད་པ། ཆོས་སྤོང་ཞིང་ཁེངས་པ་ཆེ་བ་འཇིག་ལྟས་ང་རྒྱལ་ཞིང་ལྟ་ངན་གྱི……གཅོང་རོང་དུ་ལྷུང་བ། འདོད་ཡོན་གྱིས་མྱོས་པ་སོགས་ནང་གི་ཉོན་མོངས་པ་འཕེལ་ཞིང་རགས། དེ་ལ་བརྟེན་ནས་སྒོ་གསུམ་སྡིག་པའི་

ལས་ལ་ཤིན་ཏུ་དགའ་བ་དང་། དེའི་འབྲས་བུས་སྟོད་བཅུད་ཀྱི་ཕུན་ཚོགས་ཐམས་ཅད་རིམ་གྱིས་འགྲིབ། མི་ཤེས་པའི་མཚན་མ་ལྟག་པར་བདོ། ནག་པོའི་ཕྱོགས་ཀྱི་མི་དང་མི་མ་ཡིན་པས་ཆོས་སྤྱོད་པ་ལ་བར་དུ་གཅོད་པའི་སྟོབས་ཆེར་རྒྱས་པའི་སྐབས་འདིར། སྒྲུབ་པ་པོའི་མགོན་དང་སྐྱབས་མཛད་དང་། གནོད་བྱེད་རྣམས་འཇོམས་པ་ལ་མཐུ་སྟོབས་འགྲན་ཟླ་དང་བྲལ་བའི་ཡི་དམ་འདི་ལྟ་བུ་མེད་ན་ཆོས……འགོ་མི་ཐོན་པས་ངེས་པར་བསྟེན་དགོས་པ་ནི་གནད་དང་པོ་དང་། ཡང་ཕྱག་མཚན་རྒྱ་མ་དང་མེ་ཐབ་ཀྱིས་གསང་བ་(༧༤ན) འདུས་པ་ནས་བཤད་པའི་སྐུ་ལུས་དང་འོད་གསལ་གྱི་ཟབ་ལམ་ཡོད་པར་སྟོན…པ་ནི་གནད་གཉིས་པ་དང་། ཁ་ཊྭཱཾ་གས་ཕ་རྒྱུད་ལ་མེད་པའི་གཏུམ་མོ་འབར་འཛག་གི་ཐབས་ཁྱད་པར་ཅན་དང་། བདེ་དགྱེས་སོགས་ནས་བཤད་པའི་བདེ་སྟོང་གི་རྣམ་གཞག་ཐམས་ཅད་ཡོད་པར་སྟོན་པ་ནི…གནད་གསུམ་པ་ཡིན་ཞིང་། སྤྱིར་འཇིགས་བྱེད་ཀྱི་རྒྱུད་དེ་ཕ་རྒྱུད་ཡིན་ནའང་མ་རྒྱུད་སམྦུ་ཊ་ལས་འདིའི་མངོན་རྟོགས་སོགས་གསུངས་པས…ཕ་མ་གཉིས་ཀའི་རྒྱུད་ནས་བཤད་པའི་ཐུན་མོང་བ་འདི་ལྟ་བུ་མ་ཡིན་པའི་ཕ་རྒྱུད་རྐྱང་པ་ལ་ཕྱག་མཚན་ཁ་ཊྭཱཾ་ག་མི་འོང་བར་གསུངས། ཡང་འཇིགས་བྱེད་རང་གི་ཐུན་མོང་མ་ཡིན་པའི་ཁྱད་ཆོས་མེ་ཐབ……ཀྱིས་ཤེས་རབ་གཞན་ལས་ཆེ་བ་དང་། སྡིགས་མཛུབ་ཀྱིས་འཇིག་རྟེན་དང་འཇིག་རྟེན་ལས་འདས་པའི་ལྷ་ལ་ཉོན་ཅིག་ཅེས་བཀའ་བསྒོ་བ…མཚོན་ཞིང་། དེ་ཡང་འདས་པའི་ལྷ་ལའང་བསྡིགས་ན་འཇིག་རྟེན་གྱི་ཕྱོགས་བཅུའི་གདོན་འཇོམས་པ་ལྟ་ཅི་སྨོས་པ་དང་། ཕ་རྒྱུད་མ་རྒྱུད་

གཉིས་ཀའི་གནད་མཐར་ཐུག་པ་ང་ལ་ཡོད་ཅེས་པའང་མཚོན་སྐྱེས···· བུ་གསལ་ཤིང་ལ་བསྐྱོན་པས་མི་དགེ་བ་བཅུ་དང་། མཚམས་མེད་ལྔ་དང་ཆོས་སྤོང་བ་སོགས་ཀྱི་སྡིག་པོ་ཆེ་བཙན་ཐབས་སུ་འཚང་རྒྱ་བར·· སྟོན་པ་ནི་ཁྱད་ཆོས་བཞི་པ་དང་། རྗེ་བཙུན་འཇམ་དཔལ་དབྱངས་ཀྱིས་སངས་རྒྱས་ཐམས་ཅད་སློབ་ལམ་གྱི་གནས་སྐབས་སུ་སེམས······· བསྐྱེད་པ་སོགས་ཀྱི་བཤེས་གཉེན་མཛད་ཅིང་། དེ་ཉིད་ཆེར་ཁྲོས་པ་འཇིགས་བྱེད་འདི་ལ་དམར་ནག་གཉིས་ལ་མེད་པའི་ཁྱད་ཆོས་སྔར···· བཤད་པ་རྣམས་དང་ལྡན་པ་ནི་གནད་ལྔ་པ་སྟེ། དེ་ལྟར་(༡༨བ) ཁྱད་ཆོས་ལྔ་དང་ལྡན་པར་གསུངས། གཞན་ཡང་། གཤིན་རྗེའི་གཤེད་དགྲ་ནག་གི་རྒྱུད་ལས། བརྟུལ་ཞུགས་མཐར་ཐུག་ཐོད་པ་ཆེན་པོ་ལྟར།། འཁྲུལ་འཁོར་མཐར་ཐུག་གཤིན་རྗེའི་གཤེད་ཀྱི་རྒྱུད། །རྒྱུད་ཀྱི་མཐར་ཐུག་པ་ནི་འདུས་པ་སྟེ། །བྱུང་བར་མ་གྱུར་འབྱུང་བར་མི་འགྱུར་རོ། ། ཞེས་པ་བཞིན་དམར་པོའི་རྒྱུད་ལས་ཀྱང་གསུངས་པ་ལྟར། དམར་ནག་འཇིགས་གསུམ་གྱི་རྒྱུད་ལས། ལས་རབ་འབྱམས་བསྒྲུབ་པའི་འཁྲུལ་འཁོར་མང་པོ་དང་། ཁྱད་པར་གསད་མནན་བསྐྲད་རེངས་རྨོངས་པ་ལ་སོགས་པའི་དྲག་པོའི་འཁྲུལ་འཁོར་ཟབ་སྙིང་ཅིག་གསུངས་པ་རྣམས་རྒྱུད་སྡེ་གཞན་ནས་བཤད་པའི་དྲག་པོའི་ལས་ལས་ཇོ་ཞིང··· སྒྱུར་བ་ནི། ར་ཆེན་པོ་སོགས་ཡི་དམ་འདི་ལ་མངའ་བརྙེས་པའི་དམ་པ་གོང་མ་རྣམས་དང་། རྗེ་བཙུན་ཙོང་ཁ་པ་ཆེན་པོ་ཡབ་སྲས་ནས་ཉེ་བར་བརྒྱུད་པའི་གཤིན་རྗེའི་མན་ངག་མངའ་བའི་ཚ་ཁོ་དཔོན་པོ······ ངག་དབང་གྲགས་པ་དང་། ཐམས་ཅད་མཁྱེན་པ་ཡོན་ཏན་རྒྱ་མཚོ་

སོགས་ཀྱི་རྣམ་པར་ཐར་པས་ཤེས་པར་ནུས་ཤིང་། གཞན་ཡང་། གངས་ཅན་གྱི་སྔོན་བྱོན་དགྲ་བགེགས་སྒྲོལ་བའི་མཐུ་སྐད་ཅན་ཕལ་···· ཆེ་བ་དག་ཀྱང་གཤིན་རྗེའི་གཤེད་སྐོར་གང་རིགས་ལ་བརྟེན་པ་ཤས་··· ཆེ་བར་སྣང་། དེ་ལྟར་འབྱུང་བའི་རྒྱུ་མཚན་ཡང་། རྟོག་བདུན་ལས། དེ་ནི་ལྷ་རྣམས་ཐམས་ཅད་ལ། །དྲག་ཤུལ་ཆེ་ཞིང་འཇིགས་པར་བྱེད། །ཅེས་གསུངས་པ་ལྟར་ཡི་དམ་འདི་ཉིད་རྗེ་བཙུན་འཇམ་དཔལ་དབྱངས་ཆེས་ཤིན་ཏུ་དྲག་པོར་ཁྲོས་པས་དྲག་ཤུལ་ལྷག་པར་ཆེ་བར་··· མ་ཟད། དྲང་དོན་དུ་གདུལ་བྱ་འདུལ་བྱེད་ཐ་དད་པའི་ཚུལ་དུ་བསྟན་པའི་འདིའི་བཀའ་སྡོད་ལས་བྱེད་ཀྱི་གཤིན་རྗེ་(༧༥ན) ནི་ཐེག་པ་····· ཐུན་མོང་བ་ལྟར་ན་ཡང་། རྣམ་པར་གཏན་ལ་དབབ་པ་བསྡུ་བ་ལས། ཅིའི་ཕྱིར་གཤིན་རྗེ་ལ་ཆོས་ཀྱི་རྒྱལ་པོ་ཞེས་བྱ། ཅི་སེམས་ཅན་རྣམས་ལ་གནོད་པ་ཉེ་བར་བསྒྲུབ་པའི་ཕྱིར་རམ། འོན་ཏེ་ཕན་པ་ཉེ་བར་བསྒྲུབ་པའི་ཕྱིར་ཡིན། གལ་ཏེ་གནོད་པ་ཉེ་བར་བསྒྲུབ་ན་ནི་དེས་ན་ཆོས་ཀྱི་རྒྱལ་པོ་ཞེས་བྱར་མི་རུང་ངོ་། །གལ་ཏེ་ཕན་པ་ཉེ་བར་བསྒྲུབ་ན་ནི་དེས་ན་ཇི་ལྟར་སེམས་ཅན་རྣམས་ལ་ཕན་འདོགས་པར་བྱེད་པ་·· བརྗོད་དགོས་སོ་ཞེ་ན། སྨྲས་པ་ཕན་པ་ཉེ་བར་བསྒྲུབ་པ་ཡིན་གྱི། གནོད་པ་ཉེ་བར་བསྒྲུབ་པ་ནི་མ་ཡིན་ཏེ་ཞེས་གསུངས་ནས། ཕན་པ་བསྒྲུབ་པའི་ཚུལ་ཡང་སེམས་ཅན་གང་དག་དམྱལ་བར་སྐྱེས་མ་ཐག་···· སྐྱེ་བ་དྲན་པ་རྣམས་ལ་གཤིན་རྗེས་རྗེས་སུ་སྟོན་པར་མི་བྱེད་ལ། དེ་ལྟར་དྲན་མི་ནུས་པ་རྣམས་ལ་ཆོས་ཀྱི་རྒྱལ་པོས། དེ་དག་ལ་གང་འདུལ་གྱི་གཟུགས་བསྟན་ནས། ཁྱེད་རྣམས་ཀྱིས་སྔོན་རང་གི་ལས་

འདི་ལྟ་བུ་བྱས་པའི་འབྲས་བུ་འདི་འདྲ་ཉམས་སུ་མྱོང་བར་འགྱུར་རོ་
ཞེས་དྲན་པར་བྱེད་ཅིང་། དེའི་མཐུས་སེམས་ཅན་དེ་རྣམས་ཀྱིས་
དམྱལ་སྲུང་ལས་དབང་གིས་གྲུབ་པའི་སྤྲུལ་པ་ལྟ་བུ་རྣམས་ལ་ཁོང་ཁྲོ་
སོགས་མི་བསྐྱེད་ཅིང་། དམྱལ་བར་སྐྱེ་བའི་ལས་གསར་པ་ཡང་མི་
གསོག་ལ། སྔོན་གྱི་ལས་ངན་ཡང་ཟད་ནས་དམྱལ་བ་ལས་ཐར་བར་
འགྱུར་བའི་ཕན་པ་བསྟན་ལ། དེའི་རྒྱུ་མཚན་གྱིས་ཆོས་ཀྱི་རྒྱལ་པོ་ཞེས་
བྱ་བར་གསུངས་པས། ལེགས་ཉེས་ཚུལ་བཞིན་དུ་འབྱེད་པའི་དབང་
པོ༑ སྡིག་པ་ཅན་གྱི་ཆད་ལས་མཁན། དགེ་བ་ཅན་གྱི་སྣངས་འཛིན་པ།
ལས་རྒྱུ་འབྲས་གསལ་བྱེད་ཀྱི་མེ་ལོང་། སྐྱེ་འགྲོ་ཡོངས་ཀྱི་སྲོག་ལ་
དབང་བའི་འཆི་བདག་(༧༥བ) གཤིན་རྗེའི་རྒྱལ་པོ་ཡིན་པས། སྤྱིར་
རྣལ་འབྱོར་པས་གང་བཙོལ་བའི་ལས་སྤྱི་དང་། ཁྱད་པར་དགྲ་
བགེགས་སྒྲོལ་བའི་དྲག་པོའི་ལས་ལ་ཐོག་ལྟར་རྡོ་མྱུར་དང་ལྡན་པས་
ཀྱང་ཡི་དམ་འདིའི་དྲག་ལས་རྣམས་མྱུར་ཞིང་སྟོབས་ཆེ་བ་ཡིན་ནོ། །
དེ་ལྟར་ལྷོ་ཕྱོགས་ལྕགས་ཀྱི་གྲོང་ཁྱེར་དུ་གནས་པའི་གཤིན་རྗེའི་རྒྱལ་
པོ་ནི་ཕྱིའི་གཤིན་རྗེ་ཡིན་ལ། དེ་ཇི་ལྟར་བཏུལ་བའི་ཚུལ་ལ་སོགས་པ་
སྔོན་བྱུང་གི་ལོ་རྒྱུས་ནི། བླ་མ་རྭ་རོ་ནས་བརྒྱུད་པའི་གཏམ་རྒྱུད་ལ། ལྷ་
དབང་ཕྱུག་ཆེན་པོ་དང་ཨུ་མ་གཉིས་ཀྱི་བུ་གཞོན་ནུ་གདོང་དྲུག་དང་།
ལྷ་མ་ཡིན་གྱི་རྒྱལ་པོ་ཏུ་ཊ་གཉིས་འཛམ་བུའི་གླིང་དུ་འཐབས་པས་ཏུ་
ཊ་རྒྱལ་ཞིང་གདོང་དྲུག་ཕམ་པ་ལས། དེའི་དུས་སུ་རི་རབ་ཀྱི་ཁོང་
གསེང་ལྷ་མ་ཡིན་གྱི་གནས་ན་དབང་ཕྱུག་ཆེན་པོ་ཡོད་པས། འཛམ་
བུའི་གླིང་དུ་རང་གི་བུ་ཕམ་པ་ཤེས་ཏེ་འདོད་ཁམས་ན་ཆེ་བ་དབང་

ཕྱུག་ཡིན་པས། དེས་སུམ་ཅུ་རྩ་གསུམ་གྱི་དམག་ཚོགས་དང་ས་སྲིངས་
ཀྱི་ནད་བརྒྱད་དང་གདོན་བརྒྱད་ཀྱི་དམག་དྲངས་ནས་ལྷ་མ་ཡིན་གྱི···
རྒྱལ་པོ་རཱ་ཧུ་ཕམ་པར་བྱས། དེའི་ཚེ་རཱ་ཧུས་འཕགས་པ་འཇམ་དཔལ་
ལ་སྐྱབས་སུ་སོང་བས་འཇམ་དཔལ་གྱིས་སུམ་ཅུ་རྩ་གསུམ་པའི·········
གཉེན་པོར་ཕྱུག་སོ་བཞི་སྤྲུལ། ས་འོག་གི་ལྷ་མ་ཡིན་གྱི་རྟ་པའི་ཚོགས་
ཀྱི་གཉེན་པོར་མ་ཧེའི་གདོང་པ་སྤྲུལ། ས་སྲིང་གི་ནད་བརྒྱད་དང་
གདོན་བརྒྱད་ཀྱི་གཉེན་པོར་ཞབས་བཅུ་དྲུག་སྤྲུལ། དབང་ཕྱུག་ཆེན་
པོའི་གཉེན་པོར་མཚན་མ་གྱེན་དུ་འགྲེང་བ་བསྟན་ནས་རྡོ་རྗེ་འཇིག···
བྱེད་ཀྱི་རྒྱུད་འབུམ་པ་གསུངས་སོ། །ཞེས་ཟེར་མོད། དེ་ཉིད་རྒྱུད་རྒྱ་
གཞུང་གང་ལས་ཀྱང་མི་འབྱུང་ཞིང་ཡིད་ཆེས་ཀྱི་ཁུངས་དང་མི·········
འབྲེལ་བས་མ་དག་པར་མཁས་གྲུབ་(༡༥ན) སླ་བའི་ཉི་མ་བཞེད་པ་
ལྟར་ཡིན་ལ། ཡང་། སྒྲོ་ལུགས་ནས་བརྒྱུད་པའི་གཏམ་རྒྱུད་ཀྱི་རྟོག་པ་
ཞེས་བྱ་བ་ལས། བཅོམ་ལྡན་འདས་རྡོ་རྗེ་འཇིགས་བྱེད་ཆེན་པོ་རི་རབ་
ཀྱི་རྩེ་མོར་སྐུ་སྤྲུལ་ཏེ་གདུལ་བྱ་གཤིན་རྗེ་རྣམས་འདུལ་བའི་དུས་ལ·····
བབས་པར་མཁྱེན་ནས་ལྷོ་ཕྱོགས་རྒྱ་མཚོའི་མཐར་བགྲལ་ཏེ་གཤིན·····
རྗེའི་གནས་ལྕགས་མཁར་བཅུ་དྲུག་ཞབས་བཅུ་དྲུག་གིས་བཅོམ། ཡེ་
ཤེས་རྡོ་རྗེའི་ལིངྒས་དབུས་ཀྱི་ལྕགས་མཁར་བཟློས། གཤིན་རྗེ་ཆོས་
རྒྱལ་གནད་ལ་གཟིར། བདུད་ཚོགས་ཐམས་ཅད་རྨིག་མེད་པར་
བཅོམས། དེའི་ཚེ་ཧ་ཧ་ཧི་ཧི་ཞེས་སོགས་བཞད་པ་བརྒྱད་ཀྱི་སྔགས་ཀྱི་
སྒྲ་འབྲུག་ལྟར་བསྒྲགས་པས་ཆོས་རྒྱལ་འཁོར་བཅས་ལྷག་པར་སྐྲག·····
ཅིང་འདར་ནས་སྡེ་བརྒྱད་ཐམས་ཅད་ཀྱིས་རང་རང་གི་སྲོག་གི་སྙིང···

པོ་ཕུལ་བར་བཤད། གཏམ་རྒྱུད་དེ་ཉིད་ར་པ་དག་དང་མཁས་གྲུབ་ཐམས་ཅད་མཁྱེན་པ་ཚད་མར་མི་བཞེད་ལ། སྲིད་རྒྱུད་པའི་དམ་པ་གོང་མ་རྣམས་ཚད་མར་བཞེད་ཅིང་། རྟོག་པ་དེ་ལས། ལྔ་བརྒྱ་དུས་ཀྱི་ཐ་མ་ལ། །ང་ཡི་བསྟན་པ་བྱུང་བའི་ཚེ། །རྣལ་འབྱོར་རིག་འཛིན་ལྡན་པ་ལ། །བཀའ་བསྒོ་ལས་རྣམས་ཚུལ་བཞིན་གྱིས། །ཞེས་པ་དམ་བཅས་པ་དང་གཞུང་བཞིན་དུ་མནའ་བོར་རོ་ཞེས་གསུངས་པ་ཡང་། གཙོ་བོར་རྡོ་རྗེ་འཇིགས་བྱེད་ཆེན་པོ་དགེ་སློང་གི་ཚུལ་བཟུང་བ་རྗེ་ཙོང་ཁ་པ་ཆེན་པོའི་བསྟན་པ་འདི་ཉིད་ཀྱི་དུས་ཡིན་པར་མཁས་གྲུབ་འཇམ་···དབྱངས་བཞད་པ་སོགས་ཀྱི་གསུང་རྒྱུན་ལ་ཡོད་པར་སྣང་། གཏམ་རྒྱུད་དེ་དག་ཇི་ལྟར་ཡང་། གྲུབ་ཆེན་དཔལ་འཛིན་གྱི་དངོས་སློབ་གྲུབ་ཆེན་(༡༨བ) མ་ཏི་བ་ཞེས་བྱ་བས་རྗེས་སུ་བཟུང་བ་དངོས་གྲུབ······བརྙེས་པའི་རྒྱ་གར་ཤར་ཕྱོགས་ཀྱི་པཎྜི་ཏ་ཆེན་པོ་དཔཱ་ཨ་ཙནྡྲ་ཞེས··བྱ་བ་ཡོ་སྟོང་དང་ཉིས་བརྒྱ་བཞུགས་ཤིང་ཚེམས་ལན་ཉི་ཤུ་བརྗེས······པའི་རྣལ་འབྱོར་དབང་ཕྱུག་ཆེན་པོ་དེས་མཛད་པའི་གཤིན་རྗེའི·······གཤེད་ཀྱི་མན་ངག་ལས། ལྷོ་ཕྱོགས་ས་འོག་རིམ་པ་བདུན། །སྒོ་མེད་སྲུན་ཁང་བཅུ་དྲུག་ན། །ཆོས་ཀྱི་རྒྱལ་པོ་ལས་ཀྱི་འཁོར། །བྱེ་བ་འབུམ་བཅས་གཤིན་རྗེ་སྟེ། །བརྒྱད་གཉིས་གྲུབ་པ་ཕུན་སུམ་ཚོགས། །གདུལ་དཀའ་འདུལ་ཕྱིར་མི་སྡུག་གཟུགས། །འཇམ་དཔལ་དབྱངས་གང་དེ་ཡི་གཤེད། །ཅེས་ལྷོ་ཕྱོགས་རིམ་པ་བདུན་གྱི་ས་འོག་སྒོ་མེད་ལྕགས་མཁར་བཅུ་དྲུག་ན་གནས་པའི་ཆོས་ཀྱི་རྒྱལ་པོ་འཁོར་བཅས་ཕྱིའི·······གཤིན་རྗེ་དང་། དེ་འདུལ་ཕྱིར་འཇམ་དཔལ་དབྱངས་གཤིན་རྗེའི་

ཞེད་ཀྱི་སྐུར་བསྟན་པར་གསུངས་ལ། ཡང་དེ་ཉིད་ལས། བདུད་དང་
་ཡི་རིགས་གྱུར་གང་། །ཡོག་པར་ལྷུང་བ་གཤིན་རྗེ་ཡིན། །སྙིང་རྗེ་
ར་པོ་ཁྲོ་ཚུལ་གྱིས། །ཚར་གཅོད་པ་ནི་གཤེད་ཡིན་ནོ། །ཞེས་རྣལ་
བྱོར་པ་ལ་བར་དུ་གཅོད་པའི་བདུད་དང་། དེའི་རིགས་སུ་གྱུར་པ་
ག་པར་ལྷུང་བར་བྱེད་པ་རྣམས་ནང་གི་གཤིན་རྗེ་དང་། དེ་འདུལ་
ར་སྙིང་རྗེའི་དབང་གིས་དྲག་པོའི་སྐུར་བསྟན་པ་ནི་དེའི་གཤེད……
ང་། ཀཱ་ལི་ཕ་སྟེ་ཨཱ་ལི་མ། །གཡས་དང་གཡོན་པ་གཤིན་རྗེ་སྟེ། །ཀུན་
དར་མ་ནི་དབུས་གནས་སུ། །གང་ཞིག་གཉིས་སུ་མེད་དེ་གཤེད། །ཉི་
་ཟླ་བའི་ལམ་གཉིས་པོར། །འགྲོ་བ་གང་ཡིན་གཤིན་རྗེ་སྟེ། །དེ་ཡང་
བུས་སུ་གང་གནས་པ། །ཡེ་ཤེས་དེ་ནི་གཤེད་ཡིན་ནོ། །ཞེས་པ་ནས།
ཤིན་རྗེ་མཐར་བྱེད་ཅེས་སུ་གྲགས། །ཞེས་པའི་བར་གྱིས་གཞན་
༡༧ན) རྣམ་གསང་བའི་གཤིན་རྗེ་དང་། དེའི་གཤེད་བསྟན་ལ། དེ་
ང་། ཕ་སྟེ་ཐབས་ཀཱ་ལིའི་རླུང་གཡས་རོ་མ་ནས་རྒྱུ་བ་དང་། མ་སྟེ་
ས་རབ་ཨཱ་ལིའི་རླུང་གཡོན་རྐྱང་མ་ནས་རྒྱུ་བའི་ལས་ཀྱི་རླུང་གིས……
ན་རྟོག་གཡོས་པ་ལ་བརྟེན་ནས་འཁོར་བར་འཁྱམས་པས་ན་གཤིན་
་ཡིན་ལ། རླུང་དེ་གཉིས་ཀུན་འདར་མ་སྟེ་དབུ་མའི་ནང་དུ་ཞུགས་
ནས་ཐིམ་གསུམ་བྱས་ནས་གཉིས་སུ་མེད་པར་གྱུར་པ་ནི་དེའི………
ཤེད་དང་། ཉི་ཟླའི་ལམ་རོ་རྐྱང་གཉིས་སུ་ཀུན་རྟོག་གི་རྣམ་ཤེས་
ཕོ་ཞིང་འགྲོ་བ་ནི་རང་རྒྱུད་ལྡན་གྱི་གང་ཟག་འཁོར་བར་འཆིང་བ··
གས་ཀྱིས་གནོད་པར་བྱེད་པས་ན་གཤིན་རྗེ་ཡིན་ལ། དེ་ཉིད་དབུ་
འི་ལམ་དུ་ཞུགས་པ་ལས་བྱུང་བའི་འོད་གསལ་གྱི་ཡེ་ཤེས་ནི། དེའི་

གཉེད་ཡིན་པ་སོགས་མང་དུ་བཤད་པ་ནི་འདིར་སྤྲོ་བ་སྐབས་སུ་མ·····
བབས། དེ་ལྟར་ཕྱི་ནང་གཞན་གསུམ་གྱི་གཉེན་རྗེ་མ་ལུས་པ་འདུལ་
བར་བྱེད་པའི་གཉེད་པོ་དཔལ་རྡོ་རྗེ་འཇིགས་བྱེད་འདི་ཉིད་ཀྱི་རྩ······
བའི་རྒྱུད་རྒྱས་པ་ལ། གྲུབ་ཆེན་ལཱུ་ཡི་ཏས། དཔལ་གྱི་སྒྲུབ་ཐབས་འདི་
བསྡུས་པ། །རྡོ་རྗེ་འཇིགས་བྱེད་རྟོག་པ་ནི། །སུམ་བརྒྱ་པ་སྟེ་འཇམ་
དཔལ་གྱི། །རྒྱུད་ལས་ཅུང་ཟད་ཙམ་ཞིག་བྱུང་། །ཞེས་རྟོག་པ་སུམ་བརྒྱ་
པར་གསུངས་ཤིང་ཤྲི་ཡོ་ག་འབུམ་ཡོད་པར་སྔ་མ་དག་བཞེད་པ་ནི·····
སློབ་དཔོན་མི་བསྐྱོད་པའི་རྟོག་བདུན་འགྲེལ་པ་དང་མཐུན་ལ།
དཔལ་ཆེན་རྡོ་རྗེ་གྲུབ་པའི་འགྲེལ་པ་ལས་སྟོང་ཕྲག་བཅོ་བརྒྱད་ཡོད···
པར་གསུངས། བོད་དུ་འགྱུར་བའི་རྟོག་པ་བདུན་པ་འདི་ཉིད། རྩ་རྒྱུད་
རྒྱས་པ་དེ་ལས་དངོས་གྲུབ་འབྱུང་བའི་རྟོག་པ་སོགས་སུ་(༡༧བ)
བཀོལ་བའི་དུམ་བུ་ཡིན་གྱི། རྩ་རྒྱུད་དེ་ལས་བསྡུས་པའི་བསྡུས་རྒྱུད་མ་
ཡིན་ལ། རྟོག་གསུམ་ནི་འཁྲུལ་འཁོར་སོགས་སྟོན་པའི་བཤད་རྒྱུད་
ཡིན། འགྲེལ་ཆེན་དྲི་མེད་འོད་དུ། རྣལ་འབྱོར་རྗེས་སུ་རིག་པའི་རྒྱུད་
ཀྱི་ལུང་དྲངས་པ་ལས། དཔལ་ལྡན་སྣ་ཚོགས་གཟུགས་ཅན་མས། །རྡོ་
རྗེ་འཇིགས་བྱེད་ལ་བཏུད་ཞུས། །རྣལ་འབྱོར་རྗེས་སུ་རིག་པའི་རྒྱུད། །
ཅེས་འཇིགས་བྱེད་རང་གི་ཡུམ་སྣ་ཚོགས་གཟུགས་ཅན་མས་ཞུས་ནས་
རྒྱུད་དེ་ཉིད་གསུངས་པར་བཤད་པའང་རྩ་རྒྱུད་ཡིན་ལ། གཞུང་དེའི་
ཚད་ཀྱང་ཤྲི་ཡོ་ག་སྟོང་ཕྲག་སུམ་ཅུ་རྩ་དྲུག་པར་འགྲེལ་ཆེན་དེ་ཉིད····
དུ་གསུངས། རྒྱུད་དེ་རྣམས་གསུངས་པའི་དུས་ཀྱང་། འཇམ་དཔལ་
མཚན་བརྗོད་ལས། འདས་པའི་སངས་རྒྱས་རྣམས་ཀྱིས་གསུངས། །མ་

ས་རྣམས་ཀྱང་གསུང་འགྱུར་ལ། །ད་ལྟར་བྱུང་བའི་རྫོགས་སངས་
། །ཡང་དང་ཡང་དུ་གསུང་བ་གང་། །རྒྱུད་ཆེན་སྒྱུ་འཕྲུལ་དྲ་བ་
། །ཞེས་སྒྱུ་འཕྲུལ་དྲ་བ་དུས་གསུམ་གྱི་སངས་རྒྱས་ཐམས་ཅད་ཀྱིས་
ཅིག་མ་ཡིན་པར་ཡང་ནས་ཡང་དུ་རྒྱུན་ཆད་མེད་པར་གསུང······
བཤད་པ་ནི་མཚོན་པ་ཙམ་ཡིན་པར་རྒྱུད་སྡེ་ཐམས་ཅད་དེ་དང··
ལ། འཇམ་གླིང་འདིར་ཐུན་མོང་བའི་གདུལ་བྱ་ལ་གྲགས་པའི་
ངས་ཚུལ་གྱི་དབང་དུ་བྱས་ན། དུས་འཁོར་རྩ་རྒྱུད་ལས། སྟོན་པས་
རྒོད་ཕུང་པོ་རུ། །ཤེས་རབ་ཕ་རོལ་ཕྱིན་ཚུལ་བཞིན། །ཆོས་བསྟན་
ལ་ལྡན་འབྲས་སྤུངས་སུ། །དེ་བཞིན་གསང་སྔགས་ཚུལ་རབ་
ངས། །ཞེས་གསུངས་པ་ལྟར། དཔལ་ལྡན་འབྲས་སྤུངས་ཀྱི་མཆོད་
ཆེན་པོར་དཔྱིད་(༧༨ན) ཟླ་འབྲིང་པོ་ནག་པའི་ཉ་ལ་འོག་ཏུ····
དབྱིངས་གསུང་གི་དབང་ཕྱུག་གི་དཀྱིལ་འཁོར་དང་། སྟེང་དུ་
ལ་ལྡན་རྒྱུ་སྐར་གྱི་དཀྱིལ་འཁོར་སོགས་སྤྲུལ་ནས་གསང་སྔགས་ཟླ་
ཀྱི་རྒྱུད་མཐའ་དག་གསུངས། སྒྱུ་འཕྲུལ་དྲ་བ་ལས། སྲིད་པའི་རི་
ན་པོ་འཇོམས། །ཞེས་དང་། དེའི་འགྲེལ་ཆེན་སློབ་དཔོན་འཇམ་
གྲགས་པས་མཛད་པ་ལས། ཡང་ན་སྲིད་པ་ནི་ལྷ་ཆེན་པོ་སྟེ། དེ་
དག་ཉིད་ཆེ་བ་ཉིད་ཀྱིས་དངོས་པོར་སྤྲུལ་ནས་རིའི་རྒྱལ་པོ་རི··
ཞིན་དུ་འཁོར་གྱི་ཚོགས་དང་བཅས་པས་ཡོངས་སུ་བསྐོར་ལ····
དྲག་ཅིང་དྲག་ཤུལ་ཆེ་བའི་འཇིགས་བྱེད་ཆེན་པོའི་གཟུགས····
ཙུང་བ་བསྟན་ནས་གཞན་ཀུན་ཏུ་སྒྲག་པའི་བསམ་པས····
ལ། དེ་འདུལ་བར་བྱ་བའི་ཕྱིར་རྗེ་བཙུན་འཇམ་དཔལ་

གཞོན་ནུའི་རོལ་པས་སེམས་ཅན་གདུག་པ་འདི་འདུལ་བར་མི་ནུས···· སོ་དགོངས་ནས་རྡོ་རྗེ་འཆང་ཆེན་པོར་གྱུར་ཏེ། སྲིད་པའི་རི་བོ་འཛོམས་པར་མཛད་པས་ན། སྲིད་པའི་རི་བོ་ཆེན་པོ་འཛོམས། །ཞེས་བྱ་སྟེ། ཞེས་ལྷ་དབང་ཕྱུག་ཆེན་པོ་འདུལ་བའི་ཕྱིར་དྲག་པོའི་སྐུར་བསྟན་པར་བཤད་པས་དེའི་ཚེ་ཡང་འཇིགས་བྱེད་རང་ཉིད་ཀྱི་རྒྱུད···· རྣམས་གསུངས་པར་འདོད་དགོས་ཤིང་། དེ་བཞིན་དུ་གཏམ་རྒྱུད་ཀྱི་རྟོག་པ་ལས་བཤད་པ་ལྟར་ཀྱི་གཤིན་རྗེ་བཏུལ་བ་དེའི་ཚེ་ཡང········ གསུངས༑ གཤིན་རྗེའི་གཤེད་དམར་པོའི་རྒྱུད་ལས། དེ་ནས་གཏམ་རྒྱུད་བཤད་པར་བྱ་སྟེ། བཅོམ་ལྡན་འདས་ཐམས་ཅད་སངས་རྒྱས་པ་ན༑ དཔའ་བོ་འཇིགས་སུ་རུང་བ་དུ་མའི་བདུད་ཀྱི་(༡༨བ)དགུང་གི་ཚོགས་རྣམས་ལྷགས་ཏེ། བཅོམ་ལྡན་འདས་ཐུབ་པ་ཆེན་པོའི་བྱང་ཆུབ་རྣམ་པར་གཞོམ་པར་འདོད་པ་དེའི་དུས་ན་བདུད་ཆེན་པོ་ལས··· མཆོག་ཏུ་རྒྱལ་བ་ཞེས་བྱ་བའི་ཏིང་ངེ་འཛིན་ལ་སྙོམས་པར་བཞུགས··· ཏེ༑ བཅོམ་ལྡན་འདས་ཉིད་ཀྱི་སྐུ་དང་གསུང་དང་ཐུགས་རྡོ་རྗེ་རྣམས་ལས༑ ཁྲོ་བོ་ཆེན་པོ་གཤིན་རྗེའི་གཤེད་འདི་ངེས་པར་ཕྱུང་བར་གྱུར་ཏོ༑ །ངེས་པར་ཕྱུང་ནས་ཕྱག་ན་རྡོ་རྗེ་ལ་བཅོམ་ལྡན་འདས་ཐུབ་པ་ཆེན་པོས་བཀའ་སྩལ་པ། ཕྱག་ན་རྡོ་རྗེ་ཁྱོད་ཁྲོ་བོ་གཤིན་རྗེའི་གཤེད་ཀྱི་གཟུགས་འདི་ཡང་དག་པར་བཟུང་ལ། བདུད་རྣམས་དང་། ཀླུ་རྣམས་དང་། ལྷ་མ་ཡིན་རྣམས་དང་། གནོད་སྦྱིན་རྣམས་དང་། སྲིན་པོ་རྣམས་ལ་སྐྲག་པ་དང་། འཇིགས་པ་དང་བསད་པར་གྱིས་ཤིག་ཅེས་གསུངས་སོ། །ཞེས་པ་བཞིན་དགྲ་ནག་གི་རྒྱུད་ལས་ཀྱང་འབྱུང་བས།

བཅོམ་ལྡན་འདས་རྡོ་རྗེ་གདན་གྱི་སྦྱོར་ཐོ་རེངས་མངོན་པར་རྫོགས····
པར་སངས་རྒྱས་པའི་ཚུལ་བསྟན་པ་ལ་ཉེ་བའི་སྔོན་གྱི་དུས། དགའ་
རབ་དབང་ཕྱུག་འཁོར་དང་བཅས་པས་བར་གཅོད་བརྩམས་པའི་ཚེ་··
འཇམ་དཔལ་གཤིན་རྗེའི་གཤེད་ཀྱི་སྐུར་བཞེངས་ནས་བདུད་སྡེ········
རྣམས་བཅོམས་པར་གསུངས་པས། དེའི་ཚེ་ཡང་དམར་ནག་འཇིགས་
གསུམ་གྱི་རྒྱུད་གསུངས་པ་སོགས་སྔོན་དུས་འདིར་གདུལ་བྱ་སོ་སོ་ལ···
གསུངས་པའི་ལན་གྲངས་དང་དུས་ཀྱང་འདིའོ་ཞེས་མཐའ་གཅིག་ཏུ··
ངེས་བཟུང་བར་ག་ལ་སྤྱོབས། རྒྱུད་དེ་དག་ལས་བཤད་པའི་རྡོ་རྗེ་
འཇིགས་བྱེད་ཆེན་པོ་ལ་ཡང་། ལྷ་ཞི་དགུ་མ་དང་། རོ་ལངས་བརྒྱད་
སྐོར་དང་། ལྷ་བཅུ་བདུན་པ་དང་། བཅུ་གསུམ་མ་དང་། དཔའ་བོ་
གཅིག་པ་སོགས་ལྷ་གྲངས་དང་། ཞལ་གསུམ་ཕྱག་དྲུག་ལ་སོགས་
(༡༨ན) རྣམ་འགྱུར་མི་འདྲ་བ་མང་དུ་ཡོད་ཅིང་། དེ་དག་གི་སྒྲུབ་
ཐབས་ཀྱང་འདིའི་སྐོར་ལ་སྤྱད་པ་པོ་དང་འདྲ་བའི་ཚད་མའི་སློབ······
དཔོན་ཆེན་པོ་ལླ་ལི་ཏ་བཛྲ་དང་། གྲུབ་ཆེན་དཔལ་འཛིན་དང་རོན་
ཡོད་རྡོ་རྗེ་ཆེ་ཆུང་སོགས་རྒྱ་གར་གྱི་མཁས་གྲུབ་དུ་མས་མཛད་པ········
དང་། བོད་དུའང་ལམ་འདིའི་གྲུབ་པའི་འཁོར་ལོས་སྒྱུར་བ་ཆེན་པོ་རྭ་
ལོ་ཙཱ་བ་རྡོ་རྗེ་གྲགས་དང་། གཉོས་ལོ་ཙཱ་བ་ཡོན་ཏན་གྲགས་དང་། སྐྱོ་
འོད་འབྱུང་སོགས་ནས་བརྒྱུད་པའི་རྣམ་གྲངས་མང་ཞིང་། དེ་སྙེད་ཀྱི་
སྒྲུབ་པའི་ཐབས་ཀྱང་བྱུང་བ་ལས། འདིར་རྭ་ལོ་ཆེན་པོ་ནས་ཉེ་བར་
བརྒྱུད་པའི་འཇིགས་བྱེད་བཅུ་གསུམ་མ་ལ་ཞལ་གྱི་འཁོར་ཚུལ་དང་།
ཕྱག་མཚན་འཛིན་ཚུལ་སོགས་རྩ་བའི་སྒྲུབ་ཐབས་མཛད་པ་པོ་གྲུབ····

ཆེན་ལཱུ་ཡི་ཏའི་གཞུང་དང་མི་མཐུན་པ་རྣམས་ལ་དེ་ཉིད་ཀྱི་གཞུང······དཔང་པོར་བྱས་ནས་དཔྱད་པས་རྣམ་པར་དག་པ་ཆོས་ཀྱི་རྒྱལ་པོ······ཙོང་ཁ་པ་ཆེན་པོས་མཛད་པའི་བཅུ་གསུམ་མའི་སྒྲུབ་ཐབས་ཟླ་མ······ཏོག་དང་དེའི་དཀྱིལ་ཆོག་རིན་པོ་ཆེའི་ཕྲེང་བ་ལས་འབྱུང་བ་བཞིན···དུ་ལྷ་བཅུ་གསུམ་མའི་དབང་བསྐུར་བར་བྱ་བ་ཡིན་ཞིང་། ལུགས་སྲོལ་འདི་ནི། ཆོས་རྗེ་དོན་གྲུབ་རིན་ཆེན་གྱི་མནལ་ལམ་དུ་རྡོ་རྗེ་འཇིགས་བྱེད་ལ་ཞལ་དངོས་སུ་སྟོན་པར་གསོལ་བ་བཏབ་པས། ང་ད་གཟོད་ལུང་པ་འདིའི་མདར་འོང་ཞེས་ལུང་བསྟན་པ་རྗེ་བདག་ཉིད་ཆེན་པོ···ཡིན་པར་ཆོས་རྗེ་དོན་རིན་པས་ངོས་བཟུང་བས་རྗེ་འདི་ངོ་བོ་འཇམ··དབྱངས་ཞི་ཁྲོ་ཡིན་པར་མ་ཟད། ཐ་མལ་པའི་ཚུལ་གྱི་སྐུ་ཚེ་འདིར་ཡང་རྗེ་བཙུན་འཇམ་དཔལ་དབྱངས་ཀྱིས་དུས་རྟག་ཏུ་སྐུའི་སྣང་བ····བསྟན་ནས་དགེ་(༧༨བ)བའི་བཤེས་གཉེན་མཛད་ཅིང་། རྡོ་རྗེ་འཇིགས་བྱེད་ཆེན་པོས་ཀྱང་དཀྱིལ་འཁོར་དུ་བཅུག་སྟེ་དབང་བསྐུར··མན་ངག་གནང་བས་ན་བརྒྱུད་པ་གཞན་ལས་ཀྱང་བྱིན་རླབས་ཆེ······ཞིང་ཉེ་བ་ཡིན། དེ་ལྟ་བུའི་དབང་ལ། བསྐུར་བ་པོའི་སློབ་དཔོན་ནི། བཤད་རྒྱུད་རྡོ་རྗེ་ཕྲེང་བ་ལས། ཞི་བ་ལ་སོགས་ལས་ལ་བྱང་། །སྔགས་དང་རྣལ་འབྱོར་ཆོ་ག་ཤེས། །དེ་ནི་བླ་མར་མངོན་པར་བསྔགས། །ཚུལ་ཁྲིམས་དག་ཅིང་སྦྱིན་པ་གཏོང་། །བཟོད་དང་བརྩོན་འགྲུས་མཆོག་དང་ལྡན། །ཉིན་དང་མཚན་དུ་སྒོམ་ལ་ཞེན། །ཤེས་རབ་ལྡན་ཞིང་བཟོ་ལ་མཁས། །བླ་མའི་ཕྱིར་ནི་ཡོན་ཏན་ཚོགས། །དཔལ་ལྡན་སློབ་དཔོན་ཞེས་ནི་བརྗོད། །ནང་ནི་གསང་འདུས་ལ་རབ་དགའ། །ཕྱི་རོལ་ཉན་

ཐོས་ཀྱི་སྒྲུབ་པ། །དེ་ལྟའི་མན་ངག་རིམ་པ་ཡིས། །སློབ་མ་རྣམས་ལ་རྗེས་སུ་བསླབ། །དེ་ནི་སྟོན་པར་ཡོངས་སུ་ཤེས། །ཞེས་ཞི་བ་ལ་སོགས་པའི་ལས་དང་། ལྷའི་སྔགས་དང་རྣལ་འབྱོར་བྱང་ཞིང་ཆུབ་པ། ཕ་རོལ་ཏུ་ཕྱིན་པ་དྲུག་གི་ཉམས་ལེན་དང་ལྡན་པ། ཕྱི་སོ་སོར་ཐར་པའི་བཅས་མཚམས་ལས་མི་འདའ་ཞིང་ནང་གསང་སྔགས་བླ་མེད་ཀྱི·······ཉམས་ལེན་ལ་གཞོལ་བ་སོགས་དགོས་པར་གསུངས་པ་དང་། བླ་མ་ལྔ་བཅུ་པ་ལས། བརྟན་ཞིང་དུལ་ལ་བློ་གྲོས་ལྡན། །བཟོད་ལྡན་དྲང་ལ་གཡོ་སྒྱུ་མེད། །སྔགས་དང་རྒྱུད་ཀྱི་སྦྱོར་བ་ཤེས། །སྙིང་བརྩེར་ལྡན་ཞིང་བསྟན་བཅོས་མཁས། །དེ་ཉིད་བཅུ་ནི་ཡོངས་སུ་ཤེས། །དཀྱིལ་འཁོར་འདྲི་བའི་ལས་ལ་མཁས། །སྔགས་བཤད་པ་ཡི་སྦྱོར་བ་ཤེས། །རབ་ཏུ་དང་ཞིང་དབང་པོ་དུལ། །ཞེས་ལུས་ངག་གི་ཉེས་སྤྱོད་བསྡམས་པས་བརྟན་པ་དང་། དུལ་བ་དང་། ཤེས་རབ་ཆེ་བ། བཟོད་པ(༢༠ན)དང་ལྡན་པ། ལྷག་པའི་བསམ་པ་དང་ལྡན་པས་དྲང་བ་དང་། གཡོ་སྒྱུ་མེད་པ། སེམས་ཅན་སྡུག་བསྔལ་ལས་བསྒྲལ་བར་འདོད་པའི་སྙིང་རྗེ་དང་། དེ་ཉིད་བཅུ་དང་ལྡན་པ་དང་། ཆུ་ཚོན་གྱིས་དཀྱིལ་འཁོར་འདྲི་བ་ལ་མཁས་པ་སོགས་དགོས་པར་གསུངས་པའི་ནང་གི····དེ་ཉིད་བཅུ་ནི། ཁྲོ་བཅུའི་སྲུང་འཁོར་ལྟ་བུ་བསྒོམས་ནས་ཕྱིར་བཟློག་༡པ་དང་། བྲིས་པའི་འཁོར་ལོ་ལུས་ལ་འདོགས་པ་སོགས་ཀྱི་སྒོ་ནས་ཕྱིར་བཟློག་༢ཐབས་ཤེས་པ་དང་། གསང་༣བའི་དབང་དང་ཤེས་རབ་ཡེ་ཤེས་ཀྱི་དབང་༤བསྐུར་བ་ལ་མཁས་པ་གཉིས་སོ་སོར་འབྱེད···ཅིང་། དེས་དབང་གཞན་ལ་ཡང་མཁས་དགོས་པ་མཚོན་ནས་བསྟན།

དགྲ་བོ་ལྷ་སྲུང་དང་ཕྲལ་ནས་མངོན་སྤྱོད་བྱ་བའི་ཁ་སྦྱོར་དབྱེ་བ……
༥དང་། འདས་མ་འདས་ཀྱི་མགྲོན་ལ་གཏོར་མ་༦འབུལ་བ་ལྟ་བུའི་
གཏོར་མ་དང་། བསྐྱེད་རིམ་པའི་ཡིད་བཟླས་ལ་རྡོ་རྗེའི་བཟླས་པར་
གསུངས་པ་ལྟ་བུས་མཚོན་པའི་རྡོ་རྗེའི་བཟླས་པ། དམ་ཚིག་གི་བཟླས་
པ། ཕྱོགས་ཀྱི་བཟླས་པ། ཁྲོ་བོའི་བཟླས་པ། ཁྲོས་པའི་བཟླས་པ། གོང་
བུའི་བཟླས་པ་སོགས་སྔགས་བཟླ་༧ཡུགས་དང་། ལས་མ་འགྲུབ་ན་ལྷ་
ལ་ཕུར་གདབ་བྱ་བ་སོགས་སྒྲོགས་ཚིག་གིས་དྲག་ཤུལ་བསྒྲུབ་༨པ……
དང་། སྐུ་གསུང་ཐུགས་རྟེན་བཞེང་བ་སྐྱེད་མོས་ཚལ་རྫིང་ལ་སོགས་པར་
རབ་གནས་ཀྱི་ཆོ་ག་དང་༩། སྒྲུབ་མཆོད་དང་བདག་འཇུག་སོགས་ཀྱི་
དཀྱིལ་འཁོར་སྒྲུབ་པ་༡༠ལ་མཁས་པ་རྣམས་ཡིན་ལ། ཡོན་ཏན་དེ་
དག་ཐམས་ཅད་དང་ལྡན་པ་དེང་སང་སྙིགས་མའི་དུས་སུ་ཤིན་ཏུ……
དཀོན་པས་ན། རིགས་ལྡན་པདྨ་དཀར་པོས། རྩོད་ལྡན་དབང་གིས་བླ་
མ་སྐྱོན་དང་ཡོན་ཏན་འདྲེས། །(༢༠བ) རྣམ་པ་ཀུན་ཏུ་སྡིག་པ་མེད་
པ་ཡོད་མ་ཡིན། །གང་ཞིག་ཡོན་ཏན་ལྷག་པ་ཡང་ནི་ལེགས་སྦྱད་ནས། །
བུ་རྣམས་ཀྱིས་ནི་དེ་ལས་བརྟེན་པར་འགྱུར་བའོ། །ཞེས་སྐྱོན་དང་ཡོན་
ཏན་གཉིས་ལས་ཡོན་ཏན་ལྷག་པ་ལ་བརྟེན་དགོས་པར་གསུངས་ལ།
སྔགས་རིམ་ཆེན་མོ་ལས། མེད་དུ་མི་རུང་བའི་མཚན་ཉིད་ནི་བོད་ཀྱི་
མཁས་པ་དག་དབང་ཡོངས་སུ་རྫོགས་པར་ཐོབ་ཅིང་དམ་ཚིག་དང····
སྡོམ་པ་ལ་གནས་པ། བླ་མ་བརྒྱུད་པའི་ཕྱག་ལེན་མཐོང་བའི་སྒོ་ནས་
དེ་ཉིད་བཅུ་ཤེས་ཤིང་དབང་བསྐུར་གྱི་ཆོ་ག་ལ་མཁས་པ་བསྙེན་པ·····
སྔོན་དུ་སོང་བས་ལྷས་གནང་བའམ་མ་བཀག་པ་སྟེ་ཆོས་གསུམ་ལྡན···

ཅིག་ངེས་པར་དགོས་ཞེས་གསུངས་ཏེ། དེ་ཁོ་ན་བཞིན་དུ་འཐད་དོ། །ཞེས་གསུངས་པའི་ཆོས་གསུམ་པོ་དེ་ངེས་པར་མེད་ཐབས་མེད་པ······ཡིན་པ་ལ། བདག་ལྟ་བུ་སྙིགས་མ་ལས་ཀྱང་ཆེས་ཆེར་སྙིགས་མའི་དུས་མཐར་སྐྱེས་ཏེ། ལུང་རྟོགས་ཀྱི་ཡོན་ཏན་ཤིན་ཏུ་ཕྲ་མོར་གྱུར་པས་དབང་བསྐུར་བའི་རྡོ་རྗེ་སློབ་དཔོན་བྱེད་པ་ལྟ་ཞིག །སྔགས་ཀྱི་སྡོད་ཟུང་གི་གདུལ་བྱའི་གྲས་སུ་ཚུད་པ་ཙམ་ཡང་དཀའ་མོད་ནའང་། ཁྱབ་བདག་རྡོ་རྗེ་སེམས་དཔའ་མིའི་གཟུགས་སུ་བྱོན་པའི་བཤེས་གཉེན······དམ་པའི་ཞབས་དྲུང་ནས་ཡི་དམ་འདིའི་དཀྱིལ་འཁོར་དུ་བཙུག་ཅིང་དབང་བཞིའི་བཀའ་དྲིན་ཡོངས་སུ་རྫོགས་པ་ནོད་ནས་དམ་ཚིག་དང་སྡོམ་པ་རས་སུ་མ་བོར་ཙམ་དང་། ལས་ཟུང་གི་བསྙེན་པ་མཚན་ཉིད་ཚང་བ་དཀའ་ནའང་གྲངས་ཚང་བ་ཙམ་ལ་རྒྱབ་བརྟེན་བཙོལ་བའི····བསྙེན་པའང་སྔོན་དུ་སོང་བ་བཅས། བླ་མ་དམ་པ་རྣམས་ཀྱི་ཕྱག་ལེན་མཐོང་བ་ཅི་ཤེས་པས་བརྒྱན་ནས། ད་ལམ་གཡར་ཁྲལ་ཙམ་དུ་དབང་བསྐུར་(༢༧ན) འབུལ་བ་ཡིན་ཞིང་། གང་ལ་དབང་བསྐུར་བའི་སློབ་མ་ཡང་། རྡོ་རྗེ་ཕྲེང་བའི་ལེའུ་རེ་བཞི་པ་ལས། སློབ་མ་ཡོན་ཏན་གང་ལྡན་ན། །རྣལ་འབྱོར་རྒྱུད་ཀྱི་སྣོད་དུ་འགྱུར། །ཞེས་ཞུས་པའི་ལན་དུ། དད་ཅིང་བླ་མ་ལ་ཡང་གུས། །རྟོག་པ་ངན་པ་རྣམ་པར་སྤངས། །ལུང་ནི་མང་དུ་ཐོས་པ་དང་། །སེམས་ཅན་རྣམས་ནི་འདོན་པའི་བློས། །ཀུན་ཏུ་བརྩོན་དང་ཡང་དག་ལྡན། །དེ་ལྟ་བུ་ཡི་མཚན་ཉིད་ནི། །དད་པ་ཆེན་པོའི་སློབ་མ་བཟང་། །ཞེས་མང་དུ་ཐོས་ཤིང་། ཚེ་འདི་འབའ་ཞིག་དོན་དུ་གཉེར་བའི་རྟོག་པ་ངན་པ་དང་བྲལ་བ། སེམས་ཅན་སྡུག་

བསྔལ་དང་བྲལ་བར་འདོད་པའི་སྙིང་རྗེ་དང་། དངོས་གྲུབ་ཐམས་ཅད་ཀྱི་རྩ་བ་བླ་མ་ལ་མི་ཕྱེད་པའི་དད་གུས་དང་། ལྷ་དང་ཆོས་ལ་ཐེ་ཚོམ་མེད་པའི་ཡིད་ཆེས་ཀྱི་དད་པ་བརྟན་པོ་དང་ལྡན་པ་སོགས……… དགོས་པར་གསུངས་ཤིང་བླ་མ་ལྔ་བཅུ་པ་ལས། བསམ་པ་དག་པའི་སློབ་མ་ནི། །ཞེས་བསམ་པ་དག་པ་སྡེ་སྣོན་པ་དང་འཇུག་པའི་བྱང་ཆུབ་ཀྱི་སེམས་ཚུལ་བཞིན་དུ་བསྐྱེད་པ་དགོས་པར་གསུངས་ལ། གསང་བ་སྤྱི་རྒྱུད་ལས། རིགས་གཟུགས་ན་ཚོད་དང་ལྡན་ཞིང་བསྟན་བཅོས་མང་དུ་ཤེས་པ་སོགས་མཚན་ཉིད་དུ་མ་ཞིག་གསུངས་པའི……… ཐམས་ཅད་ཚང་བ་དཀོན་པས་དམིགས་བསལ། རྒྱུད་དེ་ཉིད་ལས། དཀོན་མཆོག་གསུམ་ལ་གང་དད་ཅིང་། །ཐེག་པ་ཆེན་པོའི་ལུགས་ལ་དགའ། །བསོད་ནམས་འདོད་པའི་སེམས་ཅན་ནི། །ཆེན་པོ་དེ་དག་མདོར་བཟུང་ངོ་། །བདེ་གཤེགས་གསང་སྔགས་སྒྲུབ་པ་ལ། །དོན་གཉེར་བརྩོན་པ་སློབ་མ་ནི། །གཟུགས་ངན་ཡོན་ཏན་མི་ལྡན་ཡང་། །བློ་དང་ལྡན་པས་གཞུག་པར་བྱ། །ཞེས་དཀོན་མཆོག་གསུམ་དང་། གསང་སྔགས་(༢༡བ) ལ་ཤིན་ཏུ་དད་ཅིང་དོན་གཉེར་དང་ལྡན་པ་ངེས…… པར་དགོས་པར་གསུངས་པའི་དོན་གཉེར་ཡང་བྱང་སྡོམ་ཙམ་འཛིན་… ནུས་ཤིང་སྔགས་སྡོམ་དོན་དུ་མི་གཉེར་བའམ་གཉེར་ཡང་འཛིན་མི…… ནུས་པ་ལ་རིག་པའི་དབང་ལྔ་ཙམ་ལས་ལྷག་མ་མི་བསྐུར་བ་དང་། རྡོ་རྗེ་སློབ་དཔོན་གྱི་དབང་ཡན་ཆད་བསྐུར་བ་ལ་ངེས་པར་སྔགས་སྡོམ…… དོན་དུ་གཉེར་ནས་བཟུང་ཞིང་། བཟུང་ནས་ཀྱང་ཚུལ་བཞིན་དུ་བསྲུང་ནུས་པ་ཞིག་ངེས་པར་དགོས་པ་ཡིན་པས་ན། སྔར་གྱི་མཚན་

ཉིད་དེ་དག་ཚང་བར་མངའ་བ་ཡིན་ན་རབ། དེ་མིན་ཀྱང་ཡོན་ཏན་དེ་དག་འབྱུང་བའི་རྒྱུ་ཚོགས་ལ་འབད་དགོས་ཤིང་། ལྷ་དང་གསང་སྔགས་ཀྱི་ཆོས་ལ་དད་པ་བརྟན་པོ་དང་ལྡན་པ། བླ་མ་ལ་གུས་ཤིང་དེའི་དམ་ཚིག་ལ་གནས་པ། དབང་བསྐུར་རང་རང་གི་ངོ་སྐལ་གྱི་སྡོམ་པ་ལ་བསྲུང་འདོད་དང་། དོན་གཉེར་ཡོད་པ་རྣམས་ནི་ངེས་པར་མེད་མི་རུང་བའི་སློབ་མའི་མཚན་ཉིད་ཡིན་པས་དེ་དག་ནན་ཏན་ཆེན······པོས་བསྐྱེད་ནས་སྣོད་རུང་གི་གདུལ་བྱར་འགྱུར་བ་ཞིག་ལ་འབད······འཚལ། དེ་ལས་གཞན་དུ་ན། བཤད་རྒྱུད་རྡོ་རྗེ་ཕྲེང་བའི་ལེའུ་ང་བཞི་པ་ལས། ཇི་ལྟར་སེང་གེའི་འོ་མ་ནི། །ས་ཡི་སྣོད་དུ་བཞག་མི་བྱ། །དེ་བཞིན་རྣལ་འབྱོར་ཆེན་པོའི་རྒྱུད། །སྣོད་མིན་དག་ལ་སྦྱིན་མི་བྱ། །སློབ་མ་སྐད་ཅིག་དེ་ལ་འཆི། །འདི་དང་ཕ་རོལ་ཏུ་ནི་འཕུང་། །སྣོད་མིན་མན་ངག་རབ་བཤད་ན། །སློབ་དཔོན་དངོས་གྲུབ་ཉམས་པར་འགྱུར། །ཞེས་གསུངས་པ་ལྟར། བླ་མ་དང་སློབ་མ་གཉིས་ཀ་ལ་དངོས་གྲུབ་འབྱུང་བའི་ཕན་ཡོན་མེད་པའི་ཁར་འདི་དང་ཕྱི་མ་ཀུན་ཏུ་སྡུག······བསྔལ་འབྱུང་བའི་རྒྱུར་འགྱུར་ལ། བླ་མ་དང་སློབ་མ་ཕན་ཚུན་མཚན་ཉིད་དང་ལྡན་པར་མ་ཤེས་ན་ལོ་བཅུ་གཉིས་ཙམ་(༢༢ན)གྱི་བར····དུ་དོ་གལ་ཆེན་པོས་བརྟག་དགོས་པར་ཡང་རྒྱུད་དེ་ཉིད་ལས་གསུངས། དེ་ལྟར་བླ་མ་དང་སློབ་མའི་མཚན་ཉིད་དམའ་མཐར་བཤད་པ་ཙམ···ཚང་བའི་དབང་དུ་བྱས་ནས་དབང་བསྐུར་འཕུལ་བའི་རིམ་པ་ལ·······འཇུག་པར་བྱ་བ་ཡིན་པས། དེ་ལ་ཡང་། སློབ་དཔོན་རྡོ་རྗེ་དྲིལ་བུ་བས། དབང་བསྐུར་དཀྱིལ་འཁོར་སྟོན་འགྲོ་བར། །རྡོ་རྗེ་འཆང་གིས་

གསུངས་པ་སྟེ། ། ཞེས་སྔོན་དུ་དཀྱིལ་འཁོར་དུ་འཇུག་དགོས་པར་གསུངས་པ་དང་། མཉམ་སྦྱོར་ལས། དཀྱིལ་འཁོར་དུ་ནི་མ་ཞུགས་ཤིང་། །དམ་ཚིག་རྣམས་ནི་སྲུངས་པ་དང་། །གསང་བའི་དེ་ཉིད་མི་ཤེས་པས། །བསྒྲུབས་ཀྱང་ཅི་ཡང་མི་འགྲུབ་བོ། །ཞེས་དཀྱིལ་འཁོར་དུ་མ་ཞུགས་པ་དང་། དམ་ཚིག་རྣམས་ཚུལ་བཞིན་དུ་མི་བསྲུང་བ་དང་། སྔགས་ཀྱི་གསང་བའི་དེ་ཉིད་མི་ཤེས་པས་ཇི་ཙམ་འབད་པ་ཆེན་པོས་བསྒྲུབས་ཀྱང་ཅི་ཡང་མི་འགྲུབ་པར་གསུངས་པས་ན། སྔོན་དུ་དཀྱིལ་འཁོར་དུ་འཇུག་པའི་སྐོར་བྱ་བ་དང་། དེ་ནས་དབང་བསྐུར་རིམ་པ་བཞིན་དུ་བྱ་བ་གཉིས། དང་པོ་ལ། གདོང་གཡོགས་དང་བཅས་ཏེ་འཇུག་པ་དང་། དཀྱིལ་འཁོར་མཐོང་བའི་བདག་ཉིད་དུ་འཇུག་པ་གཉིས་ཀྱི། དང་པོ་ལ་ཡང་། ཡོལ་བའི་ཕྱི་འཇུག་དང་ནང་འཇུག་གཉིས་ཡོད་པའི་དང་པོ་བྱ་བ་ལ། ཡོལ་བའི་ཕྱི་འཇུག་དང་ནང་འཇུག་ཅེས་པ་དངོས་སུ་དཀྱིལ་འཁོར་ལ་ཡོལ་བས་བཅད་པའི་ཕྱི་དང་ནང་དང་། སྒོམ་དོན་ལ་དཀྱིལ་འཁོར་གྱི་ཕྱི་དང་ནང་དུ་བྱ་བའི་ཁྱད་པར་ཡིན་པས། དཀྱིལ་འཁོར་འདི་ཉིད་ཐ་མལ་གྱི་རྣམ་པ་མ་ཡིན་པར་དཔལ་རྡོ་རྗེ་འཇིགས་བྱེད་ཀྱི་ཡེ་ཤེས་རང་སྣང་ལས་གྲུབ་པའི་འབྲས་དུས་ཀྱི་(༢༢བ) གཞལ་མེད་ཁང་གྲུ་བཞི་སྒོ་བཞི་ལ་སོགས་པའི་མཚན་ཉིད་ཐམས་ཅད་ཡོངས་སུ་རྫོགས་པ་ཉམས་དགའ་ཞིང་བག་དྲོ་བ་བྱིན་ཆགས་པ་ཞིག་གི་དབུས་སུ། བླ་མ་དང་དབྱེར་མེད་པའི་རྡོ་རྗེ་འཇིགས་བྱེད་ལྷ་བཅུ་གསུམ་དངོས་སུ་བཞུགས་འདུག་པའི་ཤར་སྒོའི་མདུན་གྱི་དབུས་ནའི་ཐད་ཙམ་དུ་ཁྱེད་རང་རྣམས་གནས་པའི་མོས་

པ་མ་ཡིངས་པར་བྱས་ནས། བླ་མ་དང་གཙོ་བོ་ཐ་མི་དད་པའི་ཞབས་
བྲུང་དུ་དཀྱིལ་འཁོར་དུ་འཇུག་པའི་སྐོར་རྣམས་ཞུ་བའི་ཡོན་དུ་རང···
གི་ལུས་ངག་ཡིད་གསུམ་དུས་གསུམ་དགེ་བའི་ཚོགས་དང་བཅས་པ།
གཞན་ཡང་གླིང་བཞི་གླིང་ཕྲན་རི་རབ་ལ་སོགས་པ་བདག་ཏུ་བཟུང···
བ་དང་། མ་བཟུང་བའི་སྣོད་བཅུད་ཀྱི་ཕུན་སུམ་ཚོགས་པ་ཐམས་ཅད་
གཞན་དོན་གྱི་བློས་བསྔོས་པ་མེད་པར་ཕུལ་བར་སོམས་ནས་ཞིང·········
ཁམས་རྣམ་པར་དག་པ་ཞིག་འབུལ་བ་ཞུ་ཞེས་བརྗ་སྒྲད་ནས་མཎྜལ···
འབུལ་དུ་གཞུག །དེ་རྗེས་བླ་མ་ལྔ་བཅུ་པ་ལས། མདུན་དུ་དུལ་བས་
འདུག་པ་དང་། །གོས་སོགས་ཚུལ་ནི་བསྒྲམས་པ་དང་། །ཕུས་བཙུགས་
ཐལ་མོ་སྦྱར་བྱས་ནས། །ཉན་སོགས་འདོད་པས་གསོལ་གསུམ་གདབ། །
ཅེས་གསུངས་པ་བཞིན་སྐལ་ལྡན་གྱི་གདུལ་བྱ་འགའ་ཞིག་ལ་གསོལ····
བ་མ་བཏབ་ཀྱང་དུས་ལ་བབས་པ་ན་གདམས་ངག་བསྟན་ཆོག་པའི···
དམིགས་བསལ་ཡོད་པ་མ་གཏོགས་གསོལ་བ་མ་བཏབ་པར་ཆོས········
བཤད་མི་རུང་བ་མདོ་སྔགས་སྤྱིའི་ལུགས་ཡིན་པ་ལ་དགོངས་ནས།
གྲུབ་ཆེན་དཔལ་འཛིན་གྱིས་གཤིན་རྗེའི་གཤེད་ཀྱི་དཀྱིལ་ཆོག་གཉིས··
ཀར་སྐབས་འདིར་གསོལ་འདེབས་མ་གསུངས་ཀྱང་། བླ་མ་སྔ་མའི་
བཞེད་པ་ལྟར་སྐབས་འདིར་ཡང་གསོལ་བ་(༢༣༤)ལན་གསུམ······
འདེབས་པ་རྗེ་བདག་ཉིད་ཆེན་པོས་གསུངས་པ་ལྟར་བྱ་དགོས་ཤིང་།
དེ་ཡང་། ཚིག་གི་དོན་དྲན་བཞིན་པ་དགོས་པ་ལ་ཚིག་དོན་ནི། ཡུམ་སྣ་
ཚོགས་གཟུགས་ཅན་མའམ། རྡོ་རྗེ་རོ་ལངས་མ་དང་། དུས་རྟག་ཏུ་
ལྷན་ཅིག་མཉམ་པར་སྦྱོར་བས་ལྷན་སྐྱེས་ཀྱི་བདེ་བ་ཆེན་པོ་ལ་མི་གཡོ་

བར་རོལ་ཞིང་། དེ་ལྟ་བུའི་དགའ་བ་ཆེན་པོ་རྡོ་རྗེ་འཆང་ཁྱོད་བདག་
ལ་རྡོ་རྗེ་ཐེག་པའི་ཉེ་ལམ་སྟོན་པ་པོ་ཡིན་པས། སློབ་དཔོན་ཁྱོད་ནི་
བདག་ལ་དགོངས་པར་མཛོད་དུ་གསོལ། དགོས་པ་ཅིའི་ཕྱིར་ན་སྒྲིབ་
གཉིས་བག་ཆགས་དང་བཅས་པ་བྱང་བ་དང་། ཤེས་བྱ་ཐམས་ཅད་
གཟིགས་ཤིང་ཡོན་ཏན་ཐམས་ཅད་ཡོངས་སུ་རྫོགས་པའམ་ཆུབ་པའི་
སྤངས་རྟོགས་མཐར་ཕྱིན་པའི་བྱང་ཆུབ་ཆེན་པོ་གཉིས་ཀྱི་ཚུལ་བཏན་
པ༑ མགོན་པོ་ཞེས་བླ་མ་ལ་བོས་ནས་བདག་འཚོལ་བ་སྐྱེ་འདོད་པས་
ད་ལྟ་ཉིད་དུ་སྩལ་དུ་གསོལ། འོ་ན། ཚུལ་དང་བཏན་པའི་དོན་ཇི་ལྟ་བུ་
ཡིན་ཞེ་ན། སྒྲོན་གསལ་ལས། ཚུལ་ཞེས་པ་དོན་བརྒྱད་ལ་འཇུག་པར་
བཤད་ཅིང་། རྡོ་རྗེ་རྩེ་མོ་ལས་སྐད་དོད་ཀྱི་སྙིང་ནས་ཡོད་མེད་ཀྱི་
མཐའ་དང་བྲལ་བའི་དྲི་མ་མེད་པའི་བྱང་ཆུབ་ཀྱི་ལམ་ལ་ཚུལ་དུ……
བཤད་པ་བཞིན་འདིར་ཡང་བྱང་ཆུབ་ཀྱི་ལམ་ལ་འཇོག་ཅིང་། ལམ་དེ་
ཉིད་དུ་ཞུགས་ན་བྱང་ཆུབ་མྱུར་དུ་ངེས་པར་ཐོབ་པ་ལས་གཞན་དུ་མི་
འགྱུར་བས་ན་བཏན་པ་ཡིན། བྱང་ཆུབ་ཀྱི་ལམ་ཇི་ལྟ་བུ་ཞིག་བདག་
ལ་ཞུ་ན། འདོར་མི་ཟུང་བས་ན་སྔགས་དང་རྒྱུད་དང་ཕྱག་རྒྱ་ལ་
སོགས་པ་རྣམས་ཀྱི་དམ་ཚིག་དང་། རྟེན་བརྟེན་པའི་དཀྱིལ་འཁོར་གྱི་
དེ་ཉིད་རྣམས་བདག་ལ་སྩལ་དུ་གསོལ་ཞེས་པ་དང་། བྱང་ཆུབ་སེམས་
ཀྱང་བདག་ལ་སྩོལ། །ཞེས་པའི་བྱང་ཆུབ་ཀྱི་(༢༣བ) སེམས་ནི་སྨོན་
སེམས་དང་། དེས་མཚོན་ནས་བྱང་ཆུབ་སེམས་དཔའི་སྡོམ་པ་ཡང་
བདག་ལ་སྩལ་དུ་གསོལ། ཞེས་གསོལ་བ་འདེབས་པ་ཡིན། སངས་རྒྱས་
ཆོས་དང་དགེ་འདུན་ཏེ། །ཞེས་སོགས་རྐང་པ་གཉིས་ནི་སྐྱེར་ཐེག་ཆེན་

དང་། ཁྱད་པར་གསང་སྔགས་ཐུན་མོང་མ་ཡིན་པའི་སྐྱབས་འགྲོའི་
དོན་དུ་གསོལ་བ་འདེབས་པ་དང་། ཀང་པ་ཐ་མ་གཉིས་ཀྱི་དོན་ནི་
ཐར་པ་ཆེན་པོ་མི་གནས་པའི་མྱང་འདས་ཡིན་ལ། དེ་བརྟེན་པའི་ལྷ་
ཚོགས་རྣམས་ཀྱི་གྲོང་མཆོག་གམ་ཕོ་བྲང་དུ་བདག་འཇུག་པར་མཛོད་
ཅེས་པའམ། འཁོར་བ་སྡུག་བསྔལ་གྱི་རྒྱ་མཚོ་ལས་ཐོན་ནས་ཐར་པ་མི་
གནས་པའི་མྱང་འདས་རིན་པོ་ཆེའི་གླིང་དང་འདྲ་བའི་གྲོང་མཆོག···
ཏུ་འཇུག་པ་དང་དེའི་སླད་དུ་དཀྱིལ་འཁོར་དུ་ཞུགས་པའི་སྐོར་དང་···
དབང་བསྐུར་བ་རྣམས་མཛད་དུ་གསོལ་ཞེས་བཤད་ཀྱང་ཚོག་པས།
དོན་དེ་རྣམས་ཡིད་ལ་དྲན་བཞིན་པའི་སྒོ་ནས་བླ་མ་ལ་ཐ་མལ་པའི···
འདུ་ཤེས་དོར་ནས་དཀྱིལ་འཁོར་གྱི་གཙོ་བོ་རྡོ་རྗེ་འཇིགས་བྱེད·········
དངོས་སུ་མོས་པའི་དད་ཤུགས་དྲག་པོས་གསོལ་བ་འདེབས་པ་འདིའི་
རྗེས་ཟློས་མཛོད། རོ་ལངས་མ་དང་ལྡན་ཅིག་སྒྱུར། །ཞེས་པ་ནས།
མགོན་པོས་བདག་ནི་གཞུག་ཏུ་གསོལ་གྱི་བར། ལན་གསུམ། ཁྱེད་རང་
རྣམས་དབང་ཞུ་བ་ལ་ཐ་མལ་གྱི་སྣང་བ་དང་ཞེན་པ་བཅད་ནས་དག་
པ་ལྷའི་སྣང་ཞེན་བརྟན་པོ་དགོས་པས་གཏི་མུག་གཤིན་རྗེའི་གཤེད···
དུ་ངས་མངོན་རྟོགས་ཀྱི་ཚིག་བརྗོད་པ་ཇི་ལྟ་བ་བཞིན་དུ་བསྐྱེད་ནས··
གཏི་མུག་གཤིན་རྗེའི་གཤེད་དངོས་ཡིན་ནོ་སྙམ་པའི་ང་རྒྱལ་དང·······
གསལ་སྣང་ཤུགས་དྲག་པོ་མཛོད། སློབ་མ་རྣམས་གཏི་མུག་གཤིན་
རྗེའི་གཤེད་དཀར་པོ་ཞེས་པ་ནས། པདྨ་འཛིན་པར་གྱུར། (༢༥ན)
འདིར་ལྷ་གང་དུ་བསྐྱེད་པ་ནི། སློབ་དཔོན་ཨ་བྷྱ་ཀ་རས། གཙོ་བོ་དང་
རྣམ་སྣང་དུ་བསྐྱེད་པ་གདམ་ང་ཅན་དུ་མཛད་པ་ལས། འདིར་རྣམ་

སྣང་གཏི་མུག་གཉིན་རྗེའི་གཉིད་དུ་བསྐྱེད་པ་ཡིན། དེ་ལྟར་ཁྲིད་རང་རྣམས་ལྟར་བསྐྱེད་པ་དེ་མི་བརྗེད་པའི་དྲན་པ་གསོ་བའི་ཕྱིར་དུ་ལྟའི་ཆས་ཞུགས་བྱེད་པ་དཀྱིལ་ཆོག་མང་པོ་ལས་གསུངས་ལ། དེ་ལ་ཡང་། དཀྱིལ་ཆོག་རྡོ་རྗེ་ཕྲེང་བ་ལས། གཙུག་ཏོར་དང་སྟོད་གཡོགས་དང་ཁ་དོག་དམར་པོའམ་གང་ཡང་རུང་བའི་སྨད་གཡོགས། མིག་དར། མེ་ཏོག་རྣམས་སྟེར་བར་གསུངས་པ་ནི་རྒྱས་པ་ཡིན་ལ། ཤཱནྟི་པ་དང་། རྣ་ཕ་རྣ་དྲུས། སྨད་གཡོགས་མ་གཏོགས་པའི་ཆས་འཇུག་དང་། གྲུབ་ཆེན་མར་མེ་མཛད་བཟང་པོ། ས་ར་ཧ། ནག་པོ་པ། སློབ་དཔོན་ཀླུ་བྱང་ལ་སོགས་པས་མིག་དར་དང་ཕྲེང་བ་ཙམ་ལས་ཆས་འཇུག་གཞན་མ······གསུངས་པ་ཡང་ཡོད་པ་ལས་འདིར་ཕྱི་མ་དེ་དག་གི་རྗེས་སུ་འབྲངས་ནས་མེ་ཏོག་གི་ཕྲེང་བ་དང་མིག་དར་ཙམ་འབུལ་བར་བྱེད་པ་ལ། མེ་ཏོག་གི་ཕྲེང་བ་སྟེར་ཚུལ་ནི་ཨཱཿསྣང་མཐའི་ས་བོན། པཾ་དོན་གྲུབ་ཀྱི་ས་བོན། བྲི་རྣམ་སྣང་གི་མིང་ཡིག་དང་པོ། ར་རིན་འབྱུང་གི་མིང་ཡིག་དང་པོ། ཧཱུཾ་མི་བསྐྱོད་པའི་ས་བོན་ཡིན་པས་ཇོ་བོ་རིགས་ལྔའི་ཡེ་ཤེས་ཡི་གེ་དེ་དག་ཏུ་ཤར་བ་ལས་བྱུང་བའི་ཁ་དོག་སྣ་ལྔའི་མེ་ཏོག་གི་ཕྲེང་བ་རང་རང་སྐྱེད་བྱེད་ཀྱི་ཡི་གེ་དེ་དག་གིས་མཚན་པ་རེ་ཕུལ་བྱུང······སྙམ་པ་དང་། ཨཱཿཔཾ་བྲི་ར་ཧཱུཾ་གི་སྔགས་དོན་ནི་ནམ་མཁའི་དཔའ་བོ་ཞེས་པར་ཁ་ཅིག་བཞེད། ཕྲེང་བ་འདི་འབུལ་བའི་དགོས་པ་ནི། རྒྱལ་པོ་སོགས་མཇལ་བ་ལ་ཕྱག་རྟེན་དགོས་པ་(༢༨བ) ལྟར་དཀྱིལ······འཁོར་དུ་ཞུགས་ནས་ལྷ་ལ་མཇལ་བའི་ཚེ་འབུལ་རྒྱུའི་ཕྱག་རྟེན་གྱི······ཚུལ་དུ་སྟེར་བ་ཡིན་ལ། འདི་དག་གི་སྐབས་སུ། གཙོ་བོ་ལས་རང་འདྲ་

གཉིས་པའི་བླ་མ་རྡོ་རྗེ་འཇིགས་བྱེད་ཞལ་གཅིག་ཕྱག་གཉིས་པའི་……
ལས་ཀྱི་རྡོ་རྗེ་ཞིག་མར་མེ་གཅིག་ལས་གཉིས་ཆད་ལྟར་སྤྲོས་པ་དེས……
བྱིན་པའི་སོས་པ་མཛད་དགོས་པས་ཐོག་མར་མེ་ཏོག་འདི་འཛིན……
པར་ཞུ། ཞེས་བརྗ་སྤྲད་ནས་ཨཱཿཔྲེཾ་ཏྲི་ར་ཧཱུཾ་ཞེས་མེ་ཏོག་གི་ཕྲེང་བ་
སྟེར། མིག་དར་སྟེར་བ་ལ། མིག་དར་གྱི་ཁ་དོག་དམར་པོའམ་སེར་པོ་
གང་ཡང་རུང་བ་ཕྲེང་བ་དང་ལ་བ་པས་གསུངས་ཤིང་། དེ་ཉིད་
བསྡུས་པ་ལས་དུམ་བུ་སོ་སོ་ལ་ཁ་དོག་མི་འདྲ་བ་སོ་སོ་དང་དུས……
འཁོར་གྱི་དཀྱིལ་ཆོག་ལས་ལས་མཐུན་གྱི་ཁ་དོག་གང་རུང་བར……
བཤད་པས་མཐའ་གཅིག་ཏུ་མ་ངེས་ཀྱང་དམར་པོ་བྱེད་པ་ཤས་ཆེ……
བས་ཕྱག་ལེན་ཀྱང་དེ་ལྟར་མཛད། དེ་ལ་ཕྲེང་བ་སོགས་ནས་ལས་
ཐམས་ཅད་པ་བཟླ་བར་གསུངས་པ་རྗེས་དེ་བསྐྱེད་པའི་དོན་དུ་ཡིན…
པ་དང་། དེའི་དགོས་པའང་མིག་དར་ལ་སོགས་པ་རྣམས་ལ་ཐ་མལ་
གྱི་སྣང་ཞེན་བཅད་ནས་ངོ་བོ་བདེ་སྟོང་གི་ཡེ་ཤེས་རྣམ་པ་དེ་དང……
དེར་ཤར་བའི་ཆེད་ཡིན་པས་དེ་ལྟར་དུ་སོམས་དགོས་ཞེས་གསུང་རྒྱུན…
ལས་འབྱུང་། འདིར་སྔགས་བཟླ་བ་མི་གསལ་ཡང་། ཐ་མལ་གྱི་སྣང་
ཞེན་བཅད་ནས་ངོ་བོ་བདེ་སྟོང་གི་ཡེ་ཤེས་རྣམ་པ་དེར་ཤར་བར་སོམས་
དགོས་པ་ནི་དབང་རྗེས་ཐམས་ཅད་ལ་འདྲ་བས་དེ་ལྟར་ཐུགས་ལ……
འཇོག་པ་དང་། མིག་དར་འཆིང་བའི་སྔགས་དོན་ནི། ཙཀྵུ་མིག །བནྡྷ་
འཆིང་བ། བ་ར་མཆོག །མ་ན་ཡིད་དེ། ཡིད་མཆོག་ཏུ་བྱ་བའི་ཕྱིར་དུ་
མིག་དར་འཆིང་ཞེས་པའི་དོན་དུ་དབང་ཊཱི་ཀ་འགར་བཤད། དེ་ལ་
(༢༥ན) ཁ་ཅིག་ཡིད་མཆོག་ཏུ་བྱ་བ་མ་ཡིངས་པ་ཡིན་པས། དེའི་

བཛྲ་ཕྲོད་པའམ་བསླབ་པ་ལྟ་བུ་ཡིན། དེ་ན་དམ་ཚིག་གསུམ་སྦྱིན་པ་དེ་ཉི་རྡོ་རྗེ་སློབ་དཔོན་གྱི་དབང་གི་རྒྱུ་ཡིན་ཞིང་སློབ་དཔོན་གྱི་དབང་གི་འཁོར་དུ་གསུངས་པའང་ཡོད། ད་རྡོ་རྗེ་སློབ་དཔོན་གྱི་དབང་དངོས་གཞི་ཡིན་པ་ལ། ཀྱཻ་རྡོ་རྗེ་ལས། ཤེས་རབ་བཅུ་དྲུག་ལོན་པ་ལ། ལག་པ་དག་གིས་ཡང་དག་འཁྱུད། །རྡོ་རྗེ་དྲིལ་བུ་མཉམ་སྦྱོར་བ། །སློབ་དཔོན་དབང་དུ་ཡང་དག་འདོད། །ཅེས་གསུངས་པ་ལྟར་བྱ་དགོས་པ་ཡིན་པས་ཁྱེད་རང་རྣམས་རྡོ་རྗེ་འཆང་དངོས་སུ་གསལ་བའི་པང་དུ···གནས་པའི་རྡོ་རྗེ་དབྱིངས་ཀྱི་དབང་ཕྱུག་མ་མཛེས་ཤིང་ཡིད་དུ་འོང་···བ་ལ་ཕན་ཚུན་འཁྱུད་ཅིང་གཡས་ཀྱིས་རྡོ་རྗེའི་མཚན་དོན་བདེ་བ······ཆེན་པོ་དྲན་བཞིན་པར་རྡོ་རྗེ་དང་། གཡོན་གྱིས་དྲིལ་བུའི་མཚན་དོན་སྟོང་ཉིད་དྲན་བཞིན་པར་(༧༢ བ) དྲིལ་བུ་བཟུང་བས་རིག་མ་དང་··ཕན་ཚུན་འཁྱུད་པའི་སེམས་པ་དང་དེ་ལ་བརྟེན་ནས་བདེ་སྟོང་གི་ཡེ·····ཤེས་དངོས་སུ་སྐྱེས་པའམ་བདེ་སྟོང་གི་ཡེ་ཤེས་སྐྱེས་བྱུང་སྙམ་པའི······སྤྱན་དམིགས་བརྟན་པོ་ཞིག་མཛད་པར་ཞུ། དེ་ཉི་རྡོ་རྗེ་སློབ་དཔོན་གྱི་དབང་གི་དངོས་གཞི་ཡིན་ལ། ད་མཐའ་རྟེན་གྱི་ཆུ་དབང་འབུལ་བའི་ཆེད་དུ་དབང་ལྷ་གསར་པ་སྤྱན་འདྲེན་པ་ཡིན་པས་སྤྱན་དམིགས······མཛོད། བླ་མ་དང་གཙོ་བོ་ཐ་མི་དད་པའི། ཞེས་པ་ནས། དབང་རབ་བསྐུར། སྔ་མ་རྣམས་ཇི་ལྟ་བ་བཞིན་དུ་ཆུ་དབང་བཞེས་པའི་སྤྱན་དམིགས་མཛོད། དབང་བསྐུར་རྡོ་རྗེ་ཆེན་པོ་སྟེ། །ཞེས་པ་ནས། མི་བསྐྱོད་པས་དབུ་བརྒྱན་པར་གྱུར། བླ་མ་དང་གཙོ་བོ་ཐ་མི་དད་པའི་ཐུགས་ཀའི་ཧཱུྃ་གི །ཞེས་པ་ནས། བ་སྤྱིའི་སྒོ་ནས་ཐིམ་པར་གྱུར། འདི་

སྐྱེ་གཞན་བཞི་དང་མེ་ཏོག་ཕྲེང་བའི་དབང་ལ་ཡང་དེའི་རིག་པ་སྦྱར་
རོ། །ཞེས་གསུངས་པ་ལྟར་བུམ་ཆུ་མགོར་གཏོར་བ་དང་དབུ་རྒྱན་
བསྒོན་པ་སོགས་དང་དབང་གི་ཚིག་སྒྲ་ཉ་བར་ཐོས་པ་ཙམ་གྱིས
དབང་ཐོབ་པར་མི་འགྲོ་བས། དབང་བཇ་ལེགས་པར་འཕྲོད་པའི་སྒོ་
ནས་དམིགས་པ་རྣམས་གསལ་ཐེབས་པ་ངེས་པར་གལ་ཆེ་བའི་ཕྱིར་ན།
ཆུས་གཏོར་བ་དང་དབུ་རྒྱན་བསྒོན་པ་སོགས་རྫས་ཀྱི་དབང་དེ་དག
ནི་དབང་གི་རྒྱུ་ཡིན། དབང་གི་ངོ་བོ་ནི་ཕྲེང་བ་ལས། དེའི་ཚེ་དེས་བདེ་
བ་ཆེན་པོ་ཕུན་སུམ་ཚོགས་པར་འགྱུར་རོ། །ཞེས་གསལ་བར་བྱའོ། །
ཞེས་དང་། སྔགས་རིམ་ཆེན་མོར། དེ་ལྟར་དབང་བསྐུར་བའི་དུས་སུ་
བདེ་བ་ཕུན་སུམ་ཚོགས་པ་བྱུང་བར་བསམ་མོ། །ཞེས་གསུངས་པ་ལྟར་
ཡིན་པས་ཆུ་དབང་ལ་མཚོན་ན་དངོས་སུ་བླ་མ་དང་སྒོམ་དོན་ལ་བླ
མས་བསྒྲུབས་པའི་དབང་བུམ་མང་པོས་ཁྲུར་པ་ནམ་མཁའི་དབང་ལྷ་
ཐམས་ཅད་ཀྱིས་ཕྱག་ཏུ་ཐོགས་ནས་དེ་ལས་ཆུ་རབ་ཀྱི་ཚུལ་དུ་སྤྱི་བོ
ནས་དབང་བསྐུར་བས་ལུས་ཀྱི་ནང་ཐམས་ཅད་ཡེ་ཤེས་ཀྱི་བདུད
རྩིའི་ཆུ་རྒྱུན་གྱིས་གང་བས་ཐུགས་རྒྱུད་ལ་བདེ་སྟོང་གི་ཡེ་ཤེས་དངོས
སུ་སྐྱེས་པའམ། དེ་སྐྱེས་པར་མོས་པའམ། སྟོང་པའི་གོ་བ་མེད་རིགས
ལ་བདེ་བ་སྐྱེས་པའམ་སྐྱེས་པར་མོས་པ་ཙམ་ལ་དམའ་མཐར་བྱས་པ
ནི་ངེས་པར་དགོས་ཤིང་། རྒྱས་པར་སྤྲོ་ན་བདེ་སྟོང་གི་མོས་པ་བྱེད་
ཚུལ་དེའི་ཐོག་དེ་འདྲའི་ཆུ་རྒྱུན་གྱིས་ཐོག་མེད་ནས་བསགས་པའི
སྡིག་སྒྲིབ་ཐམས་ཅད་དང་། ཁྱད་པར་དུ་ཡང་ཞེ་སྡང་དང་། མི་བསྐྱོད་
པའི་རིགས་ཀྱི་བསྒོམ་(༥༧ན) བཟླས་དང་། དངོས་གྲུབ་བསྒྲུབ་པ་ལ་

གྱི་སློབ་དཔོན་དྲུག་པོ་དེས། དཀོན་མཆོག་གསུམ་ལ་(༢༨ན) བདག་སྐྱབས་མཆི། །ཞེས་པ་རྐང་པ་བཞི་དང་། འདི་གའི་དཀྱིལ་ཆོག་ལ་སོགས་པར། སངས་རྒྱས་ཆོས་དང་ཚོགས་མཆོག་ལ། །ཞེས་པ་མན་ཆད་ཀྱང་སྦྱར་ནས་འདོན་པར་གསུངས་ལ། དེའི་རྐང་པ་དང་པོ་བཞི་སྤྲུལ་འཕྲུལ་དྲ་བའི་གཉིས་པ་དང་། ཡོངས་སུ་རྫོགས་པ་གུར་གྱི་ལེའུ་བཅུ་གཉིས་པ་ལས་གསུངས། ཚོ་ག་དེས་སྟོམ་པ་ལེན་པར་བྱེད་པ་ལ། བླ་མ་དང་དཀྱིལ་འཁོར་གྱི་གཙོ་བོ་ཐ་མི་དད་པ་ལ་ཤུགས་དྲག་པོའི་དད་པ་དང་། མདུན་གྱི་ནམ་མཁར་བླ་མ་ཡི་དམ་སངས་རྒྱས་བྱང་སེམས་དཔའ་བོ་མཁའ་འགྲོ་ཆོས་སྐྱོང་སྲུང་མའི་ཚོགས་ཐམས་ཅད་ཀྱིས་ཉིལ་གྱི་གང་བུ་ཁ་བྱེ་བ་ལྟར་གང་བར་དམིགས་ནས་དེ་དག་གི་སྤྱན་སྔར། དཀོན་མཆོག་གསུམ་ལ་བདག་སྐྱབས་མཆི། །ཞེས་པའི་སྐབས་སུ་སངས་རྒྱས་ལ་ཐེག་ཆེན་གྱི་སྐྱབས་སྟོན་པ་པོ། འགོག་ལམ་གྱིས་བསྡུས་པའི་ཐེག་ཆེན་གྱི་ཆོས་དཀོན་མཆོག་ལ་རང་གཞན་རྣམས་ཤེས་སྒྲིབ······ལས་སྐྱོབ་པར་བྱེད་པའི་སྐྱབས་དངོས་དང་། བྱང་ཆུབ་སེམས་དཔའ་ས་ཆེན་པོ་ལ་བཞུགས་པ་རྣམས་ཀྱིས་ཇི་ལྟར་བསླབ་པ་ལྟར་བདག······གིས་ཀྱང་བསླབ་པས་དེ་དག་ལ་ཟླ་གྲོགས་ཞུ་སྐམ་པའི་ཐེག་ཆེན་ཐུན་······མོང་མ་ཡིན་པའི་སྐྱབས་འགྲོའི་དམིགས་རྣམ་ལེགས་པར་གསལ་ཐོབ། སྡིག་པ་ཐམས་ཅད་སོ་སོར་བཤགས། །ཞེས་པས་དཔེར་ན་ས་གཞི་ཚྭ་སྒོ་ཅན་སོགས་སྐྱོན་དང་བཅས་པ་ལ་འབྲས་བུ་ཕུན་ཚོགས་མི་སྐྱེ་བ······བཞིན། རྒྱུད་སྡིག་པ་སྟོབས་ཆེན་གྱིས་མ་དག་པར་བྱས་པ་ལ་སྡོམ་པ་སྐྱེར་མི་རུང་བས་སྔར་བསགས་ཀྱི་སྡིག་པ་རྣམས་ལ་འབྲས་བུ་ངན······

སོང་སོགས་ཀྱི་སྡུག་བསྔལ་མྱོང་（༢༨བ）དགོས་པར་ཤེས་ནས་དུག···
ཁོང་དུ་སོང་བ་ལྟ་བུའི་འཁྲོད་སེམས་དང་ཕྱིན་ཆད་སྡིག་ལ་བབས······
ཀུང་མི་བྱེད་སྙམ་པའི་སྡོམ་སེམས་དང་བཅས་སྡིག་ལྟུང་རྣམས་མཐོལ་
ཞིང་བཤགས་པ་དང་། འགྲོ་བའི་དགེ་ལ་རྗེས་ཡི་རང་། །ཞེས་པས་
བསོད་ནམས་ཆེན་པོ་དང་མི་ལྡན་པའི་རྒྱུད་ལ་བྱང་ཆུབ་ཀྱི་སེམས······
དང་སྡོམ་པ་སྐྱེ་བ་ཕར་ཞོག །དེ་དག་གི་ཚིག་ཙམ་ཡང་རྣ་ལམ་དུ་
གྲགས་པར་མི་འགྱུར་བས་ན། བསོད་ནམས་ཀྱི་ཚོགས་རྒྱ་ཆེན་པོ་དང་
ལྡན་དགོས་པ་ལ། གཞན་གྱི་དགེ་རྩ་ལ་ཡི་རང་དང་དགའ་བ་བསྒོམས་
པས། དགེ་བ་གསོག་པ་པོའི་གང་ཟག་དང་རྒྱུད་ཚོད་མཉམ་ན་ཡི་རང་
གིས་ཀྱང་དེ་དང་འདྲ་བའི་ཕན་ཡོན་ཐོབ་པར་འདོད་པའང་ཡོད······
ཅིང་། རང་གིས་བསགས་པའི་དགེ་བ་ལ་ཡི་རང་སྒོམས་ན་དེ་དག་
ཆེས་ཆེར་འཕེལ་བར་འགྱུར་བས་ཚོགས་ཆུང་ངུས་དགེ་ཚོགས་རྒྱ་ཆེན་
པོ་སྤུད་པ་བསོད་ནམས་ཀྱི་ཚོགས་ཀྱི་གཙོ་བོ་རང་གཞན་གྱི་དགེ་རྩ······
ཐམས་ཅད་ལ་དབུལ་པོས་གཏེར་རྙེད་པ་ལྟ་བུའི་ཡི་རང་དང་དགའ···
བ་བསྒོམས་པས་རྒྱུད་སྦྱང་བ་སྔོན་དུ་བཏང་ནས། སངས་རྒྱས་བྱང་
ཆུབ་ཡིད་ཀྱིས་བཟུང་། །ཞེས་པའི་སྐབས་སུ་བདག་གིས་སེམས་ཅན་
ཐམས་ཅད་ཀྱི་དོན་དུ་སངས་རྒྱས་ཀྱི་བྱང་ཆུབ་ཐོབ་པར་བྱ། དེའི་ཕྱིར་
དུ་རྒྱལ་སྲས་ཀྱི་སྤྱོད་པ་ལ་བསླབ་པར་བྱའོ་སྙམ་ནས་བྱང་ཆུབ་ལ་ཡིད་
ཀྱིས་དམ་བཅའ་བ་ནི་བཟུང་བའི་དོན་ཡིན། སངས་རྒྱས་ཆོས་དང་
ཚོགས་མཆོག་ལ། །ཞེས་པ་ཀང་པ་གཉིས་ཀྱིས་བཤད་མ་ཐག་པ་ལྟ་
བུའི་སྐྱབས་འགྲོ་དང་། དེ་ནས་གཉིས་ཀྱིས་རང་དོན་སྤངས་རྫོགས་

མཐར་ཕྱིན་པ་དང་གཞན་དོན་སེམས་ཅན་ཐམས་ཅད་གནས་སྐབས··
དང་མཐར་ཐུག་གི་བདེ་བ་ལ་འགོད་པའི་ཕྱིར་བྱང་ཆུབ་ཐོབ་པར······
འདོད་པའི་སེམས་(༢༧ན) བསྐྱེད་པར་བགྱི་ཞེས་པ་དང་། དེ་ནས་
ཀྱང་པ་བཞིའི་དོན་དེ་ལྟ་བུའི་སེམས་བསྐྱེད་ནས་སེམས་ཅན་ཐམས····
ཅད་བདག་གིས་བདེ་བའི་མགྲོན་དུ་གཉེར་ལ། དེ་ཡང་དམ་བཅས་པ་
ཙམ་མ་ཡིན་པར་བདེ་བ་ལ་འགོད་པའི་ཐབས་ཀྱི་བྱང་ཆུབ་སེམས······
དཔའི་སྤྱོད་པ་མཆོག་ཕན་འདོགས་པས་ན་ཡིད་དུ་འོང་བ་ཐམས······
ཅད་ལ་སྤྱོད་པར་བགྱིའོ། །དེའི་མཐུས་འགྲོ་བ་ཁོ་ན་ལ་ཕན་པའི་ཕྱིར་
སངས་རྒྱས་འགྲུབ་པར་ཤོག་ཅིག་ཅེས་སྨོན་ཅིང་དམ་བཅའ་བ་ཡིན····
པས། མདོར་ན་བདག་གིས་མར་གྱུར་པའི་སེམས་ཅན་ཐམས་ཅད་ཀྱི་
དོན་དུ་རྫོགས་པའི་སངས་རྒྱས་ཀྱི་གོ་འཕང་རིན་པོ་ཆེ་ཅི་ནས་ཀྱང·····
ཐོབ་པར་བྱ། དེའི་ཕྱིར་དུ་བྱང་ཆུབ་སེམས་དཔའི་སྡོམ་པ་བཟུང་ནས་
ཕྱིན་དྲུག་གིས་བསྡུས་པའི་རྒྱལ་སྲས་ཀྱི་སྤྱོད་པ་མཐའ་དག་ལ་བྱང······
ཆུབ་མ་ཐོབ་ཀྱི་བར་དུ་བསླབ་པར་བྱའོ་སྙམ་པའི་ལེན་འདོད་དང་།
སྤྱོད་པ་ལ་བསླབ་འདོད་ཤུགས་དྲག་པོ་བསྐྱེད་ནས་བྱང་སྡོམ་འཛིན····
པ་འདིའི་རྗེས་ཟློས་མཛོད། དཀོན་མཆོག་གསུམ་ལ་བདག་སྐྱབས་
མཆི། །སྡིག་པ་ཐམས་ཅད་སོ་སོར་བཤགས། །འགྲོ་བའི་དགེ་ལ་རྗེས་ཡི་
རང་། །སངས་རྒྱས་བྱང་ཆུབ་ཡིད་ཀྱིས་བཟུང་། །སངས་རྒྱས་ཆོས་དང་
ཚོགས་མཆོག་ལ། །བྱང་ཆུབ་བར་དུ་བདག་སྐྱབས་མཆི། །རང་གཞན་
དོན་ནི་རབ་སྒྲུབ་ཕྱིར། །བྱང་ཆུབ་སེམས་ནི་བསྐྱེད་པར་བགྱི། །བྱང་
ཆུབ་མཆོག་གི་སེམས་ནི་བསྐྱེད་བགྱིས་ནས། །སེམས་ཅན་ཐམས་ཅད་

བདག་གིས་མགྲོན་དུ་གཉེར། །བྱང་ཆུབ་སྤྱོད་མཆོག་ཡིད་འོང་སྤྱོད་
པར་བགྱི། །འགྲོ་ལ་ཕན་ཕྱིར་སངས་རྒྱས་འགྲུབ་པར་ཤོག །གཉིས་པའི་
ཡང་རྗེས་ཟློས་མཛོད། །དཀོན་མཆོག་གསུམ་ལ་བདག་(༢༧བ)
སྐྱབས་མཆི། །ཞེས་པ་ནས། འགྲོ་ལ་ཕན་ཕྱིར་སངས་རྒྱས་འགྲུབ་པར་
ཤོག །འདོགས་ཚིག་གསུམ་པ་འདིའི་འགྲོ་ལ་ཕན་ཕྱིར་སངས་རྒྱས་
འགྲུབ་པར་ཤོག་ཅེས་པའི་ཚིག་རྫོགས་པ་དང་། ཁྱེད་རང་རྣམས་ཀྱི་
ཐུགས་རྒྱུད་ལ་བྱང་ཆུབ་སེམས་དཔའི་སྡོམ་པ་སྐྱེ་བ་ཡིན་པས་བདག···
གི་རྒྱུད་ལ་བྱང་སྡོམ་སྐྱེས་བྱུང་སྙམ་པའི་དགའ་བ་ཁྱད་པ་ཅན་བསྒོམ···
པ་དང་བཅས་གསུམ་པ་འདིའི་རྗེས་ཟློས་མཛོད། དཀོན་མཆོག་གསུམ་
ལ་བདག་སྐྱབས་མཆི། །སོགས། དེ་ལྟར་བྱང་ཆུབ་སེམས་དཔའི་སྡོམ་པ་
བླངས་པ་ནི་ཕན་ཡོན་དཔག་ཏུ་མེད་པ་དང་ལྡན་པ་ཡིན་ཏེ། བྱང་ས་
ལས། སོ་སོར་ཐར་པའི་སྡོམ་པ་ཡང་དག་པ་བླངས་པ་ཐམས་ཅད་ནི།
འདི་ལྟ་སྟེ། བསོད་ནམས་ཡོངས་སུ་བཟུང་བ་ལ་བརྟེན་ནས་ཚུལ་
ཁྲིམས་ཀྱི་སྡོམ་པ་ཡང་དག་པར་བླང་བ་དེའི་བརྒྱའི་ཆར་ཡང་ཉེ་བར···
མི་འགྲོའོ། །སྟོང་གི་ཆ་དང་གྲངས་དང་ཆ་དང་བགྲང་བ་དང་དཔེ་
དང་རྒྱུར་ཡང་ཉེ་བར་མི་འགྲོའོ། །ཞེས་གསུངས་པ་ལྟར། སོ་ཐར་གྱི་
སྡོམ་པ་ལས་ཕན་ཡོན་དཔག་ཏུ་མེད་པ་ཆེ་ལ། དེའི་རྒྱུ་མཚན་ཡང་། སོ་
ཐར་གྱི་སྡོམ་པ་ནི་གཞན་ལ་གནོད་པ་གཞི་དང་བཅས་པ་ལས་ལྡོག་པ་
ཙམ་ལས་སེམས་ཅན་ཐམས་ཅད་ལ་ཕན་བདེ་སྒྲུབ་པས་ཁྱད་པར་དུ···
བྱས་པ་མིན་པ་དང་། རང་ཉིད་འཁོར་བ་ལས་ཐར་བ་ཙམ་གྱི་ཕྱིར་
བླངས་པས་ཀྱང་སྐྱེ་བ་ཡིན་ལ། བྱང་སྡོམ་ནི། རང་དོན་ཡིད་བྱེད་དོར་

ནས་སེམས་ཅན་ཐམས་ཅད་ལ་སྡུག་བསྔལ་ཐམས་ཅད་སེལ་ཞིང་བདེ་བ་ཐམས་ཅད་བསྒྲུབ་པར་དམ་བཅས་པས་ཁྱད་པར་དུ་བྱས་པའི……སྤྱོད་པ་ཡིན་ཞིང་། གཞན་དོན་དུ་སངས་རྒྱས་ཀྱི་གོ་འཕང་ཐོབ་འདོད་ཁོ་ནས་ཀུན་ནས་བསླང་དགོས་ལ། རྒྱུ་མཚན་དེས་སྤྱོད་པ་དེ་དང་དེའི་(༡༨ན) བག་ཆགས་ཁྱད་པར་བ་རྒྱུད་ལ་ཡོད་པ་དེ་སྲིད་དུ་སེམས····ཅན་གྱི་གྲངས་དང་མཉམ་པའི་བསོད་ནམས་ཀྱི་ཕུང་པོ་ཚད་མེད་པ···སྐད་ཅིག་རེ་རེར་སྐྱེ་བར་འགྱུར་བ་དཔེར་ན་སེམས་ཅན་གཅིག་གི……གླད་ནད་ཙམ་སེལ་བར་འདོད་པ་ལའང་ཕན་ཡོན་ཚད་མེད་པ………མཛའ་བོའི་བུ་མོའི་གཏམ་རྒྱུད་ལྟ་བུ་ཡིན་ན། སེམས་ཅན་རེ་རེ་བཞིན་སྡུག་བསྔལ་ཐམས་ཅད་ལས་བསྒྲལ་འདོད་དང་། བདེ་བ་ཐམས་ཅད་ལ་འགོད་འདོད་ཀྱི་བསམ་པ་ལ་ཕན་ཡོན་མཐའ་ཡས་པ་འོང་བ་ལྟ་ཅི་སྨོས་པ་ནི། སྤྱོད་འཇུག་ལས། སེམས་ཅན་རྣམས་ཀྱི་གླད་ནད་ཙམ། །བསལ་ལོ་སྙམ་དུ་བསམ་ན་ཡང་། །ཕན་འདོགས་བསམ་པ་དང་ལྡན་ཏེ། །བསོད་ནམས་དཔག་མེད་ལྡན་གྱུར་ན། །སེམས་ཅན་རེ་རེའི་མི་བདེ་བ། །དཔག་ཏུ་མེད་པ་བསལ་འདོད་ཅིང་། །རེ་རེའང་ཡོན་ཏན་དཔག་མེད་དུ། །བསྒྲུབ་པར་འདོད་པ་སྨོས་ཅི་དགོས། །ཞེས་དང་། རིན་ཆེན་ཕྲེང་བ་ལས། གཏན་ཚིགས་ཀྱང་ནི་འདི་ལ་སྣང་། །སེམས་ཅན་ཁམས་ནི་ཚད་མེད་ལ། །ཕན་འདོད་དེ་ནི་དེ་འདྲའོ། །ཞེས་གསུངས་པ་ལྟར་ཡིན། དེ་ལྟར་བྱང་སེམས་ཀྱི་སྨོན་པ་བཟུང་སྟེ། སེམས་ཅན་ལ་ཕན་བདེ་བསྒྲུབ་པར་ཁས་བླངས་ནས་སྤྱོད་པ་ལ་ཚུལ་བཞིན···དུ་མ་བསླབས་ན་ཉེས་དམིགས་དཔག་ཏུ་མེད་དེ། སྤྱོད་འཇུག་ལས།

དངོས་པོ་ཕལ་པ་ཙུང་ཟད་ལ། །ཡིད་ཀྱིས་སྦྱིན་པར་བསམས་བྱས་ནས། །མི་གང་སྦྱིན་པར་མི་བྱེད་པ། །དེ་ཡང་ཡི་དྭགས་འགྱུར་གསུངས་ན། །བླ་ན་མེད་པའི་བདེ་བ་ལ། །བསམ་པ་ཐག་པས་མགྲོན་གཉེར་ནས། །འགྲོ་བ་ཐམས་ཅད་བསླུས་བྱས་ན། །བདེ་འགྲོར་ཅི་ག་འགྲོ་འགྱུར་རམ། །ཞེས་གསུངས་པ་ལྟར། དངོས་པོ་ཕལ་པ་ཙུང་ཟད་ཅིག་ཡིད་(༢༨བ)ཀྱིས་སྦྱིན་པར་དམ་བཅས་ནས་དོན་དུ་མ་བྱིན་ན་ཡི་དྭགས་སུ་སྐྱེ་བར་གསུངས་ན། བླ་མ་རྒྱལ་བ་སྲས་དང་བཅས་པ་ཐམས་ཅད་དཔང་དུ་བཞག་པའི་སྤྱན་སྔར་བསམ་པ་ཐག་པ་ནས་སེམས་ཅན་ཐམས་ཅད་ཀྱི་སྡུག་བསྔལ་བསལ། བདེ་བ་བསྒྲུབ་པ་དང་དེའི་ཐབས་སྤྱོད་པ་ལ་བསླབ་པར་དམ་བཅས། ཚིག་གིས་ཀྱང་དངོས་སུ་ཁས་བླངས་ཟིན་པའི་རྗེས་དམ་བཅའ་དེ་ལས་འདའ་ན་རྒྱལ་བ་སྲས་བཅས་ཐམས་ཅད་བརྫུན་གྱིས་དབུ་བསྐོར་བ་དང་སེམས་ཅན་ཐམས་ཅད་ཀྱང་བསླུས་པ་ཡིན་པས་ཉེས་དམིགས་དཔག་ཏུ་མེད་པ་འབྱུང་བར་གདོན་མི་ཟ་བས་ན་ཚུལ་བཞིན་དུ་བསླབ་དགོས་ལ། ཇི་ལྟར་བསླབ་པའི་ཚུལ་ཡང་། སྐབས་འདིའི་སྨོན་པ་ལེན་ཚིག་དེ་ཕར་ཕྱིན་ཐེག་པའི་སྡེ་སྣོད་ལས་བཤད་པ་དང་ཚིག་མི་འདྲ་བ་མ་གཏོགས་སྨོན་པའི་ངོ་བོ་དང་བསླབ་བྱ་ལ་མི་འདྲ་བའི་ཁྱད་པར་གཏན་ནས་མེད་པས་བྱང་ས་དང་བསླབ་བཏུས་སོགས་ལས་གསུངས་པའི་ཚུལ་ཁྲིམས་གསུམ་ལ་བསླབ་ཚུལ། རྩ་ལྟུང་བཅོ་བརྒྱད་ཉེས་བྱས་ཞེ་ལྔ་ལ་སོགས་པའི་བྱང་སེམས་ཀྱི་བསླབ་བྱ་ཕྲ་རགས་རྣམས་ལ་དེ་སྟོན་པའི་གཞུང་ཆེ་ཆུང་ངམ། དམའ་མཐའང་ཀཱང་གྲངས་ཀྱི་སྨོམ་ཚིག་ཙམ་གྱི་དོན་

ཁོང་དུ་ཆུད་པར་བྱས་ནས་སྔགས་པ་དག་གིས་ཕར་ཕྱིན་ཐེག་པ་བ……
ལས་ཀྱང་བརྩོན་འགྲུས་ལྷག་དང་བཅས་ཅི་ནས་ཀྱང་བསླབ་དགོས་སོ།།
(༢༨ན) ཐུན་མོང་མ་ཡིན་པ་སྔགས་སྡོམ་འཛིན་པའི་དུས་ལ་ས་ར……
ཧ་དང་། ཀུན་དགའ་སྙིང་པོ་ལ་སོགས་པས་དངོས་གཞིའི་སྐབས་དང་།
སློབ་དཔོན་ཀླུ་བྱང་དང་། མི་ཐུབ་ཟླ་བ། དྷ་རི་ཀ་པ། ཨ་བྷྱཱ་ཀ་ར་
སོགས་ཀྱི་སྔ་གོན་གྱི་སྐབས་དང་། གྲུབ་ཆེན་མར་མེ་མཛད་དང་དཔལ་
འཛིན་གྱི་དམར་ནག་གི་དཀྱིལ་ཆོག་ལས་རྗི་ལམ་དྲིས་པའི་འོག་དང་།
རྒྱལ་ཚབ་རྗེའི་འཇམ་རྡོར་དཀྱིལ་ཆོག་ཏུ་སྐོར་ཕྱག་གི་འོག་དམ………
བཞག་གི་གོང་དེར་སྡོམ་པ་གཉིས་འཛིན་པར་བཤད་པ་སོགས་མི……
འདྲ་བ་མང་ཞིང་། དེ་དག་གང་གི་སྐབས་སུ་བླངས་ཀྱང་སྡོམ་པ་སྐྱེ་བ་
ལ་ཁྱད་པར་མེད། དཀྱིལ་ཆོག་རིན་ཆེན་ཕྲེང་བ་ལས་སྔ་གོན་དང་
དངོས་གཞིའི་དུས་ཀྱི་སྐབས་འདི་གཉིས་ཀར་ལེན་པར་གསུངས་པ་ནི།
ཁ་སང་སྔ་གོན་གྱི་སྐབས་སུ་སྡོམ་པ་བླངས་སུ་ཟིན་ཀྱང་དེའི་ཚེ་བླ་མ…
སྔགས་ཀྱི་སྡོམ་ལྡན་དུ་ཡོད་པའི་ངེས་པ་མེད་པས། གལ་ཏེ་སྡོམ་པ་
དང་མི་ལྡན་པའི་སྤྱན་སྔར་བླངས་ཀྱང་སྡོམ་པ་མི་སྐྱེ་ལ། དེ་རིང་བླ་
མས་བདག་འཇུག་སྔོན་དུ་བཏང་བས་སྔར་སྔགས་སྡོམ་ཉམས་པ་ཞིག་
ཡིན་ནའང་ད་ལྟ་སོར་ཆུད་པའི་སྐབས་སུ་སྔགས་སྡོམ་བླངས་ན་སྔར…
མ་ཐོབ་པ་ཐོབ་པ་དང་། ཐོབ་ཟིན་བརྟན་པར་འགྱུར་བ་སོགས་ཀྱི་
དོན་ཤིན་ཏུ་ཆེ་བར་དགོངས་ལ། དེ་ལ་ཡང་། སྔགས་སྡོམ་གྱི་ཕྱིར་
གསོལ་འདེབས་དམིགས་བསལ་མེད་པ་དཀྱིལ་ཆོག་ཉི་ཤུ་པ་ལྟ་བུ……
དང་། ཡོད་པ་དཀྱིལ་ཆོག་རྡོ་རྗེ་ཕྲེང་བ་དང་། དཔལ་འཛིན་གྱི་དམར་

ནག་གི་དཀྱིལ་ཆོག་ལྷ་བུ་གཉིས་ལས་འདིར་ཕྱི་མ་ལྟར་བྱ་བ་ལ། དེའི་ཚིག་དོན་ནི། འཁོར་ལོ་སྡེ་གང་དུ་དབང་བསྐུར་བའི་དཀྱིལ་འཁོར་འདིར་ཕྱིར་མི་ལྡོག་པའི་ས་བོན་ཁྱད་པར་ཅན་བསྐྱེད་པའི་རྡོ་རྗེ་སློབ་དཔོན་གྱི་དབང་དམ་པ་བདག་ལ་སྩོལ་ཞིག་དང་། སྩོལ་ནས་ནི་བདག་གིས་སློབ་དཔོན་བགྱིད་དོ། །མགོན་པོ་ཞེས་བླ་མ་ལ་བོས་ནས་འཁོར་ལོ་སྡེ་གཞལ་ཡས་ཁང་དང་། ལྷ་དག་གི་དེ་ཁོ་ན་ཉིད་དང་། སློབ་དཔོན་གྱི་འཕྲིན་ལས་ལས་སུ་བྱ་བའི་རིམ་པ་རྣམས་དང་། སངས་རྒྱས་ཀུན་གྱི་སྡེ་རིགས་ལྔ་སོ་སོའི་དམ་(༢༩བ)ཚིག་དང་སྔགས་ཀྱི་སྡོམ་པ་སྟོད་མིན་ལ་གསང་བའི་གནས་མཆོག་ཏུ་གྱུར་པ་དེ་ཉིད་མི་འགྱུར་བས་ན་རྟག་པའམ། ཡང་ན་དུས་རྟག་ཏུ་བདག་འདོད་དེ། དགོས་པ་ཅིའི་ཕྱིར་ན་སེམས་ཅན་ཀུན་གྱི་དོན་བགྱིད་པའི་ཕྱིར་ཡིན་པས་རྡོ་རྗེ་སློབ་དཔོན་དུ་བདག་འགྱུར་བའི་ཐབས་དེ་ལྟ་བུ་བླ་མས་གསུང་དུ་གསོལ། ཞེས་པ་ཡིན་ལ། རྐང་པ་ཐ་མ་གསུམ་ལ་རྡོ་རྗེ་ཛྲིང་བའི་འགྱུར་དུ། སྡོམ་པ་གསང་མཆོག་བཤད་དུ་གསོལ། །སེམས་ཅན་ཀུན་གྱི་དོན་གྱི་ཕྱིར། །རྟག་ཏུ་བདག་ནི་སློབ་དཔོན་བགྱིད། །ཅེས་ཀྱང་འབྱུང་བས་དོན་དེ་རྣམས་དྲན་བཞིན་པས་གསོལ་བ་འདེབས་པ་འདིའི་རྗེས་ཟློས་མཛོད། འཁོར་ལོ་ཕྱིར་མི་ལྡོག་པའི་དབང་། །ཞེས་པ་ནས། སློབ་དཔོན་བདག་འགྱུར་གསུང་དུ་གསོལ། །ལན་གསུམ། དེ་ནས་དངོས་གཞི་སྔགས་སྡོམ་འཛིན་པ་ལ་སྡོམ་པ་འབོགས་ཆོག་འདི་རྡོ་རྗེ་མཁའ་འགྲོ་དང་། སམྦུ་ཊ་དང་རྡོ་རྗེ་རྩེ་མོ་རྣམས་ལས་འབྱུང་བ་རྒྱ་བོད་ཀྱི་དཀྱིལ་ཆོག་མང་པོར་བཀོད་པའི་དོན་རིགས་པ་ཙམ་ངོ་འཕྲོད་པར་བྱས……

ནས་རྗེས་གློས་ལན་གསུམ་གྱི་སྒོ་ནས་བཟུང་དགོས་པ་ལ། སངས་རྒྱས་བྱང་ཆུབ་སེམས་དཔའ་ཀུན། །ཞེས་པ་ནས། དམ་པ་བདག་གིས་བསྐྱེད་པར་བགྱི། །ཞེས་པའི་བར་གྱི་དོན་ནི། སྡིག་གཉིས་བག་ཆགས་དང་བཅས་པའི་འཆིང་བ་སངས་ཤིང་ཤེས་བྱ་ཐམས་ཅད་ལ་ཆགས་ཐོགས་མེད་པའི་བློ་རྒྱས་པས་ན་སངས་རྒྱས་དང་། བྱང་ཆུབ་ཆེན་པོ་ཐོབ་པའི་ཕྱིར་བྱང་ཆུབ་ཀྱི་ལམ་ལ་ཞུགས་པས་སམ། གཞན་དོན་དུ་ཆོས་གཟུགས་ཀྱི་སྐུ་ལ་སེམས་པས་ན་བྱང་ཆུབ་སེམས་དཔའ་སྟེ་དེ་ཀུན······བདག་ལ་དགོངས་པར་མཛད་དུ་གསོལ། ཞེས་རྒྱལ་བ་སྲས་བཅས་ལ་དཔང་(༣༠ན)པོ་གསོལ་བའི་སྔུན་སྔར་རང་མིང་སྨོས་པ་ནི། བདག་གིས་ཁས་བླངས་པ་ཡལ་བར་མི་འདོར་བའི་དོན་དུ་སློབ་དཔོན་ཨ་བྷ་ཡ་ཀཱ་རས་བཤད། བྱང་སྡོམ་དང་སྔགས་སྡོམ་ནི། རང་རང་གི་རྩ་ལྟུང་བྱུང་ན་མ་གཏོགས་ཤི་འཕོས་པས་མི་གཏོང་བར་བྱང་ཆུབ་སྙིང་པོའི···བར་གྱི་སྡོམ་པ་ཡིན་པས། ལེན་པའི་ཚེ་ཡང་དེའི་དབང་དུ་བྱས་ཏེ་དུས་འདི་ནས་བཟུང་སྟེ་ཇི་སྲིད་སྲིད་ཞིའི་མཐའ་ལ་མི་གནས་པའི······རྫོགས་པའི་བྱང་ཆུབ་ནི། བྱང་ཆུབ་ཐམས་ཅད་ཀྱི་སྙིང་པོ་འམ་དམ་པ་ཡིན་པས། དེར་མཆིས་པ་སྟེ་སོན་པའམ་ཐོབ་པར་མ་གྱུར་གྱི་བར་དུ། ཇི་ལྟར་ཏེ། དཔེར་ན་འདས་པ་དང་ད་ལྟར་བ་དང་མ་འོངས་པའི་དུས་གསུམ་དུ་སངས་རྒྱས་པ་དང་རྒྱ་བ་དང་རྒྱ་བར་འགྱུར་བའི·······མགོན་པོ་སངས་རྒྱས་རྣམས་ཀྱིས་སྔོན་བྱང་ཆུབ་ཀྱི་ཆེད་དུ་ནི་ངེས······པར་ལམ་གྱི་སྲོག་ཏུ་བསྐྱེད་པར་མཛད་པ་དང་བསྐྱེད་པ་དང་སྐྱེད······པར་འགྱུར་བའི་སྨོན་འཇུག་གི་བྱང་ཆུབ་ཀྱི་སེམས་ནི། འཚང་རྒྱ་བ་ལ་

ཐབས་དེའི་གོང་ན་གཞན་མེད་པས་ན་བླ་ན་མེད་པ་དང་དམ་པ་སྟེ····
དེ་འདྲའི་སེམས་གཉིས་པོ་དེ། བདག་གིས་རྒྱུད་ལ་མངོན་དུ་གྱུར་པའི་
ཚུལ་གྱིས་བསྐྱེད་པར་བགྱིའོ་ཞེས་བྱང་ཆུབ་ཀྱི་སེམས་བསྐྱེད་ནས།
རིགས་ལྔའི་དམ་ཚིག་དངོས་བཟུང་བ་ལ་དང་པོ་རྣམ་སྣང་གི་ངོ་སྐལ··
གྱི་དམ་ཚིག་བཟུང་བའི་ཚིག །ཚུལ་ཁྲིམས་ཀྱི་ནི་བསླབ་པ་དང་། །ཞེས་
སོགས་ཤོ་ལོ་ཀ་གཉིས་ཀྱི་དོན་ནི་མི་དགེ་བ་བཅུ་སྤོང་བའི་སྤོང་བ·······
ཁྱད་པར་ཅན་ཉེས་སྤྱོད་སྡོམ་པའི་ཚུལ་ཁྲིམས་ཀྱི་བསླབ་པ་ལ་བསླབ···
པ་དང་། དགེ་བའི་ཆོས་རྣམས་རང་རྒྱུད་ལ་སྡུད་པར་བྱེད་པའི་དགེ་
བ་ཆོས་སྡུད་ཀྱི་ཚུལ་ཁྲིམས་ལ་བསླབ་པ་དང་། (༤༠བ) སེམས་ཅན་
ལ་གང་ཕན་པའི་དོན་བྱེད་པའི་སེམས་ཅན་དོན་བྱེད་ཀྱི་ཚུལ་ཁྲིམས···
ལ་བསླབ་པ་གསུམ། སོ་སོར་ནི་སྐད་དོད་ཀྱི་སྟེང་ནས་ཡང་ཡང་ལ་
འཇུག་པས་ཡང་ནས་ཡང་དུ་སླར་མི་ལྡོག་པའི་བརྟན་པོར་བདག·······
གིས་ཏེ་གཞན་ལ་མ་བལྟོས་པར་རང་ཉིད་ཀྱིས་ང་རྒྱལ་དང་སེམས་ཀྱི··
དཔའ་བསྐྱེད་ནས་བཟུང་བར་བགྱིའོ། །ཚུལ་ཁྲིམས་གསུམ་པོ་དེར་མ་
ཟད༔ མི་བསྐྱོད་པ་ལ་སོགས་པའི་སངས་རྒྱས་དང་། རང་གི་མཚན་
ཉིད་འཛིན་པས་ན་ཆོས་ཏེ་ལུང་རྟོགས་དང་། དགེ་བ་ལ་འདུན་པའམ་
འདུས་པས་ན་འཇམ་དཔལ་ལ་སོགས་པའི་དགེ་འདུན་ཏེ། སྐྱབས་བླ་
ན་མེད་པའི་དཀོན་མཆོག་གསུམ་པོ་དེ་གཞན་རྒྱུད་ལ་ཡོད་པ་རྣམས···
ལ་རང་གཞན་འཇིགས་པ་ལས་སྐྱོབ་པའི་ཕྱིར་ཉེས་ཅན་ཁ་དྲག་པོ་ལ··
སྐྱབས་འཆའ་བ་ལྟར་རྟེན་གྱི་བློས་སྐྱབས་སུ་འགྲོ་ཞིང་། རང་གི་རྒྱུད་
ལ་སླར་འབྱུང་རྒྱུའི་འབྲས་སྐྱབས་གསུམ་རྒྱུད་ལ་ཐོབ་བྱར་བསྟེན་པའི་

སྔོ་ནས་སྐྱབས་སུ་འགྲོ་བ་གསུམ་སྟེ། སངས་རྒྱས་རྣམ་པར་སྣང་མཛད་ཀྱི་རྣལ་འབྱོར་དང་ལྡན་པས་ན་དེའི་རིགས་ལས་སྐྱེས་པའི་སྐྱབ་པ་པོ་རྣམས་ཀྱི་རྒྱུད་སྨོན་པར་བྱེད་པའི་དམ་ཚིག་དྲུག་དེང་ནས་བཟུང་སྟེ་ཇི་སྲིད་བྱང་ཆུབ་སྙིང་པོ་ལ་མཆིས་ཀྱི་བར་དུ་བདག་གིས་བཟུང་བར་བགྱིའོ། །ཞེས་པ་ཡིན། གཉིས་པ་མི་བསྐྱོད་པའི་དམ་ཚིག་བཟུང་བའི་ཚིག །རྡོ་རྗེ་རིགས་མཆོག་ཆེན་པོ་ཡི། །ཞེས་སོགས་ཀང་པ་བཞིའི་དོན་ནི་རྡོ་རྗེ་སྟེ་ཐུགས་རྡོ་རྗེའི་ངོ་བོ་མི་བསྐྱོད་པའི་རིགས་ཀྱི་སྒྲུབ་པ་པོས། རིགས་མཆོག་ཆེན་པོ་དེ་ཡི་ངོ་སྐལ་གྱི་དམ་ཚིག་གཙོ་བོར་སྲུང་རྒྱུ……མཚོན་བྱ་དོན་གྱི་རྡོ་རྗེ་བདེ་བ་ཆེན་པོའི་ཡེ་ཤེས་དེ་བཞིན་གཤེགས……པའི་(༤༧༩)ཐུགས་གཉིས་སུ་མེད་པའི་བྱང་ཆུབ་ཀྱི་སེམས་དྲན……པར་བྱེད་པའི་ཕྱིར་ཆ་ཚད་དང་ལྡན་པའི་མཚོན་བྱེད་རྟགས་ཀྱི་རྡོ་རྗེ……འཛིན་པ་རྡོ་རྗེའི་དམ་ཚིག་དང་། མཚོན་བྱ་དོན་གྱི་དྲིལ་བུ་ཡུལ་སྟོང་པ་ཉིད་དང་དེ་རྟོགས་པའི་ཤེས་རབ་དྲན་པར་བྱ་བའི་ཕྱིར་ཆ་ཚད……དང་ལྡན་པའི་མཚོན་བྱེད་རྟགས་ཀྱི་དྲིལ་བུས་སྟོང་ཉིད་ཀྱི་སྒྲ་སྒྲོག……པར་མོས་ནས་འཛིན་པ་དྲིལ་བུའི་དམ་ཚིག་དང་། རང་ཉིད་ལ་ཐ་མལ་གྱི་སྣང་ཞེན་སྤངས་ནས་འདོད་ལྷ་ཡབ་ཡུམ་གྱི་རྣམ་པར་བསྒོམ……པ་ནི། འདར་མི་རུང་བས་ན་ཕྱག་རྒྱའི་དམ་ཚིག་དེ་ཡང་། ཡང་དག་ཉིད་དུ་སྟེ་ཡང་དང་ཡང་དུ་བཟུང་བར་བགྱིའོ། །གསུམ་པ་དེར་མ་ཟད། རྡོ་རྗེ་སློབ་དཔོན་དངོས་གྲུབ་ཀྱི་འབྱུང་གནས་སུ་ཡོད་ཆེས་པའི་སྒོ་ནས། སློབ་དཔོན་དག་ཀྱང་ཚུལ་བཞིན་དུ་བསྟེན་པའི་དམ་ཚིག་ཀྱང་བཟུང་བར་བགྱིའོ། །ཞེས་པ་ཡིན། གསུམ་པ་རིན་འབྱུང་གི་དམ་

ཚིག་བསྡུང་བའི་ཚིག །རིན་ཆེན་རིགས་མཆོག་ཆེན་པོ་ཡི། །ཞེས་སོགས་
ཁང་པ་བཞིའི་དོན་ནི། རིན་ཆེན་མཉམ་ཉིད་ཡེ་ཤེས་ཀྱི་རང་བཞིན་
རིན་ཆེན་འབྱུང་ལྡན་གྱི་རིགས་མཆོག་ཆེན་པོའི་སྤྲུལ་པ་པོ་རྣམས……
ཀྱིས་གཙོ་བོར་ཉམས་སུ་བླང་བར་བྱ་བའི་དམ་ཚིག་སྦྱིན་པ་གཏོང……
ཡུལ་རྣམས་ལ་ཚིམ་པའི་དགའ་བ་སྐྱེད་པར་བྱེད་པས་ན་ཡིད་དུ་འོང··
བ་ལ་ཉིན་རེ་རེ་བཞིན་ཡང་། ཉིན་ལན་གསུམ་མཚན་ལན་གསུམ་སྟེ་
དུས་དྲུག་ཏུ། རྩ་མོ་ལས། ཟང་ཟིང་མི་འཇིགས་ཆོས་དང་བྱམས། །ཞེས་
གསུངས་པ་ལྟར། ལུས་ལོངས་སྤྱོད་སོགས་གཏོང་བ་ཟང་ཟིང་གི་སྦྱིན་
པ་དང་། མ་ནོར་བའི་གདམས་ངག་སོགས་འདོམས་པ་ཆོས་ཀྱི་སྦྱིན་པ་
དང་། དགྲ་གཉེན་བར་མའི་སེམས་ཅན་ཐམས་ཅད་ལ་(༣༡བ)
དགའ་མི་དགའི་ཉེ་རིང་མེད་པར་བཏང་སྙོམས་ཚད་མེད་བསྒོམ་པ····
མི་འཇིགས་པའི་སྦྱིན་པ་དང་། ཐམས་ཅད་ཡིད་འོང་གི་རྣམ་པ་ཅན་
དུ་བལྟས་ནས་བདེ་བ་དང་ཕྲད་འདོད་ཀྱི་བྱམས་པ་བསྒོམ་པ་བྱམས···
པའི་སྦྱིན་པ་སྟེ་སྦྱིན་པ་རྣམ་པ་བཞི་པོ་རྟག་ཏུ་སྦྱིན་པར་བྱའོ་ཞེས་པ···
ཡིན། སྦྱིན་པ་བཞི་དུས་དྲུག་ཏུ་བྱ་བར་གསུངས་པ་ནི་མཚོན་པ་ཙམ་
ཡིན་པས། རིགས་ལྔའི་དམ་ཚིག་གཞན་རྣམས་ཀྱང་དུས་དྲུག་ཏུ་
བསྐྱང་བར་བྱ་དགོས་ཏེ། རྩ་མོ་ལས། སྤྱ་དྲྭ་སྡོམ་པ་བླང་བྱ་སྟེ། །དེ་ཉིད་
ཉི་ཕྱེད་དང་མཚམས་སུ། །ཉིན་དང་མཚན་མོ་ལན་གསུམ་དུ། །སངས་
རྒྱས་རྡོ་རྗེ་ནོར་བུ་དང་། །པདྨ་བྱེད་པའི་རྣལ་འབྱོར་གང་། །རྣམ་པ་
བཞི་པོ་དེ་ལ་སྦྱོར། །སངས་རྒྱས་ཆོས་དང་ཚོགས་བྱང་ཆུབ། །ཉིན་དང་
མཚན་ལ་རྣམ་པ་དྲུག །རྡོ་རྗེ་དྲིལ་བུ་ཚོགས་སློབ་དཔོན། །རྡོ་རྗེ་ཅན་

རྣམས་དེ་བཞིན་དྲུག །ཅེས་གསུངས་པ་ལྟར་ཡིན། བཞི་པ་འོད་དཔག་མེད་ཀྱི་དམ་ཚིག་བཟུང་བའི་ཚིག །པདྨའི་རིགས་ཆེན་དག་པ་ལ། །ཞེས་སོགས་ཀང་པ་བཞིའི་དོན་ནི། སྟོང་ཉིད་སོགས་ཧེ་ལྷ་ཧེ་སྙིད་ཀྱི་ཆོས་རྣམས་ཀྱི་མཚན་ཉིད་མ་འདྲེས་པར་སོ་སོར་རྟོག་པའི་ཡེ་ཤེས······བྱང་ཆུབ་ཆེན་པོའི་རང་བཞིན་ལས་བྱུང་བ་པདྨའི་རིགས་ཆེན་པོ······འོད་དཔག་མེད་ནི་གཟུང་འཛིན་སོགས་ལ་བདེན་པར་མངོན་ཞེན······གྱིས་དག་པ་དེའི་རིགས་ཀྱི་སྒྲུབ་པ་པོས་གཙོ་བོར་ཉམས་སུ་ལེན་པའི··དམ་ཚིག་ལ་བྲུས་དང་གཙང་སྦྲ་ལ་སོགས་པ་ཕྱིའི་བྱ་བ་ལ་གཙོ་བོར····བསྟོས་པའི་བྱ་རྒྱུད་དང་ཕྱིའི་བྱ་བ་དང་ནང་གི་རྣལ་འབྱོར་ཆ་མཉམ··དུ་སྤྱོད་པའི་སྤྱོད་རྒྱུད་གཉིས་ཕྱི་དང་། དེ་ཉིད་བསྡུས་པ་ལ་སོགས་པའི་རྣལ་འབྱོར་རྒྱུད་དང་། རྣལ་འབྱོར་ཆེན་པོའི་རྒྱུད་ཕ་རྒྱུད་དང་། རྣལ་འབྱོར་བླ་(༣༢ན)ན་མེད་པའི་མ་རྒྱུད་རྣམས་ནང་གི་རྣལ······འབྱོར་གཙོ་བོར་སྒྱུར་པས་གསང་བ་དང་། ཉན་ཐོས་ཀྱི་ཐེག་པ། རང་སངས་རྒྱས་ཀྱི་ཐེག་པ། ཕ་རོལ་ཏུ་ཕྱིན་པའི་ཐེག་པ་ཆེན་པོ་སྟེ། ཐེག་པ་གསུམ་གྱི་དམ་ཆོས་དེ་མཐའ་དག་སོ་སོར་མ་འདྲེས་པའམ་ཡང་དང···ཡང་དུ་མི་སྟོང་བར་རང་དང་གཞན་གྱི་དོན་སྒྲུབ་པའི་ཕྱིར་དུ་ཉམས··སུ་བླང་བྱར་བཟུང་བར་བགྱིའོ། །ཞེས་པ་ཡིན། ལྔ་པ་དོན་གྲུབ་ཀྱི་དམ་ཚིག་བཟུང་བའི་ཚིག །ལས་ཀྱི་རིགས་མཆོག་ཆེན་པོ་ལ། །ཞེས་སོགས་ཀང་པ་བཞིའི་དོན་ནི། བྱ་སྒྲུབ་ཡེ་ཤེས་འཕྲིན་ལས་ཀྱི་རང་བཞིན་དོན་ཡོད་གྲུབ་པའི་རིགས་ཀྱི་སྒྲུབ་པ་པོ་མཆོག་རྣམས་ཀྱིས་གཙོ་བོར་སྲུང···རྒྱུའི་དམ་ཚིག་ཆེན་པོ་ལ་ཐར་སྨོས་པའི་དམ་ཚིག་དང་སྡོམ་པ་ཐམས··

ཅན་དང་ལྡན་པར་ཡང་དག་པ་ཉིད་དུ་སོ་སོར་ཏེ་ཡང་ནས་ཡང་དུ…… བཟུང་བར་བགྱི། གཞན་ཡང་ཉེར་སྤྱོད་ལ་སོགས་པ་ཕྱི་དང་། ཁམས་དཀར་དམར་སོགས་ལུས་ཀྱི་རྒྱུ་མཐུན་གྱིས་མཆོད་པ་ནང་དང་། སྙོམས་པར་ཞུགས་ནས་ལྷན་སྐྱེས་ཀྱི་བདེ་ཆེན་འདྲེན་པ་གསང་བ…… དང་༏ བདེ་བས་སྟོང་པ་ཉིད་ལ་མཉམ་པར་འཛོག་པ་དེ་ཁོ་ན་ཉིད་ཀྱི་མཆོད་པ་བཞིས་རྒྱལ་བ་རྣམས་མཉེས་པར་བྱེད་པའི་མཆོད་པའི་ལས་ནི་རང་གི་འཁོར་པ་དང་བློའི་ནུས་པ་དང་བསྟུན་ནས་ཅི་ནུས་བཞིན…… དུ་འབུལ་བར་བགྱིའོ་ཞེས་པ་ཡིན། བྱང་ཆུབ་སེམས་ནི་བླ་ན་མེད། ། ཅེས་པའི་རྐང་པ་གཉིས་ཀྱི་དོན། སྨོན་པ་དང་འཇུག་པའི་བྱང་ཆུབ་ཀྱི་སེམས་བླ་ན་མེད་ཅིང་ཕུལ་དུ་བྱུང་བའི་དམ་པ་བདག་གིས་བསྐྱེད…… པར་བགྱིའོ། །ཞེས་སྨོན་འཇུག་གཉིས་ཀྱི་དོན་བསྡུ་དང་། སེམས་ཅན་ཀུན་གྱི་དོན་གྱི་ཕྱིར། །ཞེས་པའི་(༣༢བ)དང་པོ་གཉིས་ཀྱི་དོན། རང་ཉིད་ཀྱི་ཕྱིར་དུ་མ་ཡིན་པར་སེམས་ཅན་ཀུན་གྱིས་བླ་མེད་བྱང་ཆུབ…… ཐོབ་པའི་དོན་གྱི་ཕྱིར་དུ་བདག་གིས་རིགས་ལྔའི་དམ་ཚིག་གིས……… བསྡུས་པའི་སྡོམ་པ་མ་ལུས་པ་བཟུང་བར་བགྱིའོ། །ཞེས་རིགས་ལྔའི་དམ་ཚིག་རྣམས་ཀྱི་དོན་བསྡུས་ནས། མ་བསྒྲལ་བ་རྣམས་བདག་གིས་བསྒྲལ༏ །ཞེས་སོགས་རྐང་པ་བཞིའི་དོན་ནི། དེ་ལྟར་ཁས་བླངས་ནས་དོན་ཅི་ཞིག་བྱེད་ན་ཉན་རང་དགྲ་བཅོམ་པ་དང་། དག་ས་ལ་གནས་པའི་སེམས་དཔའ་ཉོན་སྒྲིབ་སྤངས་ཀྱང་ཤེས་སྒྲིབ་ལས་མ་བསྒྲལ་བ…… སྟེ་མ་བརྒལ་བ་རྣམས་བདག་གིས་དེ་ལས་ཕ་རོལ་ཏུ་བསྒྲལ་བར་བགྱི། སྒྲིབ་གཉིས་ཀྱི་འཆིང་བས་བཅིངས་པ་ལས་མ་གྲོལ་བའི་ཚངས་པ་ལ……

སོགས་པའི་སོ་སོ་སྐྱེ་བོ་ནས། སློབ་པ་འཕགས་པའི་བར་རྣམས་འཆིང་
བ་དེ་ལས་བདག་གིས་དེ་གྲོལ་བར་བགྱིའོ། །དམྱལ་བ་ལ་སོགས་པ་
སྡུག་བསྔལ་གྱི་སྡུག་བསྔལ་གྱིས་གདུངས་པས་བདེ་བར་དབུགས་མ
ཕྱིན་པ་རྣམས་བདག་གིས་བདེ་བ་སྦྱིན་ཏེ་དབུགས་དབྱུང་བར་བྱ
ཞིང་། མདོར་ན་སེམས་ཅན་ཐམས་ཅད་མི་གནས་པའི་མྱང་འདས་ལ་
བདག་གིས་འགོད་པར་བྱའོ། །ཞེས་དོན་བསྡུས་ཏེ་ཁས་ལེན་པ་ཡིན་
པས་དོན་དེ་རྣམས་དྲན་བཞིན་པས། བླ་མ་དང་དཀྱིལ་འཁོར་གྱི་གཙོ་
བོ་ཐ་མི་དད་པ་ལ་དད་པ་དང་མདུན་གྱི་ནམ་མཁར་བླ་མ་ཡི་དམ
སངས་རྒྱས་བྱང་སེམས་དཔའ་བོ་མཁའ་འགྲོ་ཆོས་སྐྱོང་སྲུང་མའི
ཚོགས་དང་བཅས་པ་སྤྲིན་འཁྲིགས་པ་བཞིན་བཞུགས་པར་མོས་པའི
སྤྱན་སྔར། བདག་གིས་སེམས་ཅན་ཐམས་ཅད་ཀྱི་དོན་དུ་རྫོགས་པའི་
སངས་རྒྱས་ཀྱི་གོ་འཕང་རིན་པོ་ཆེ་དུས་མྱུར་བ་མྱུར་བ་ཉིད་དུ་ཐོབ
པར་བྱ། དེའི་ཕྱིར་དུ་སྔགས་ཀྱི་སྡོམ་པ་བླངས་(༣༣ན)ནས་སྤྱིའི་
དམ་ཚིག་རྩ་ལྟུང་བཅུ་བཞི་སྦོམ་པོ་བརྒྱད་ལ་སོགས་པ་དང་བྱེ་བྲག་གི་
དམ་ཚིག་བཅུ་དགུ་ལ་སོགས་པ་སྔགས་ཀྱི་བསླབ་བྱ་ཕྲ་རགས་ཐམས
ཅད་བྱང་ཆུབ་མ་ཐོབ་ཀྱི་བར་དུ་ཚུལ་བཞིན་དུ་བསྲུང་བར་བྱའོ་སྙམ
པའི་འདུན་པ་ཤུགས་དྲག་པོ་དང་བཅས་སྔགས་སྡོམ་འཛིན་པ་འདིའི་
རྗེས་ཟློས་མཛོད། སངས་རྒྱས་བྱང་ཆུབ་སེམས་དཔའ་ཀུན། །ཞེས་པ་
ནས༑ སེམས་ཅན་མྱ་ངན་འདས་ལ་འགོད། །གཉིས་པའི་ཡང་རྗེས་ཟློས་
མཛོད༑ སངས་རྒྱས་བྱང་ཆུབ་སེམས་དཔའ་ཀུན། །སོགས། སྔགས་སྡོམ་
ལེན་པ་འདི་དབང་ཉོད་པ་དང་འབྲེལ་དགོས་པ་ཡིན་ཡང་། སྡོམ་པ་

སྐྱེ་བའི་མཚམས་ནི་འབོགས་ཆོག་ལན་གསུམ་བྱས་པའི་མཐར་ཡིན་པ། རྗེ་མོ་ལས། སྡོམ་པ་གསུམ་ལ་བཀོད་ནས་ནི། །དེ་ནས་དཀྱིལ་འཁོར་བསྟན་པར་བྱ། །ཞེས་སྔགས་སྡོམ་ལ་བཀོད་པའི་འོག་ཏུ་དཀྱིལ་འཁོར་སྟོན་པར་གསུངས་པ་ལྟར་ཏེ། དཔེར་ན། དགེ་སློང་གི་སྡོམ་པ་འབོགས་པའི་ཆོ་གསོལ་བཞིའི་ལས་ཚང་དགོས་ཀྱང་། སྡོམ་པ་ནི། བརྗོད་པ་གསུམ་པའི་དུམ་བུ་གཉིས་སོང་བའི་མཚམས་སུ་སྐྱེ་བ་བཞིན་ཡིན……པས་རྗེས་ཟློས་གསུམ་པའི་སེམས་ཅན་མྱ་ངན་འདས་ལ་འགོད་ཅེས……པའི་ཚིག་རྫོགས་པ་དང་སྔགས་སྡོམ་རྒྱུད་ལ་སྐྱེས་བྱུང་སྙམ་པའི………དགའ་བ་ཁྱད་པར་ཅན་བསྐྱེད་པ་དང་བཅས་ཡང་འདིའི་རྗེས་ཟློས……མཛོད། སངས་རྒྱས་བྱང་ཆུབ་སེམས་དཔའ་ཀུན། །སོགས། དེ་ལྟར་སྔགས་སྡོམ་བླངས་པ་དེ་བྱང་ཆུབ་སེམས་དཔའི་སྡོམ་པ་ལས་ཀྱང……ཕན་ཡོན་དང་བསོད་ནམས་ཚད་མེད་པས་ལྷག་པ་ནི། རྒྱ་གཞུང་གི་དཀྱིལ་ཆོག་མང་པོར། གོང་ནས་གོང་གི་(༣༣བ) སྡོམ་པ་ནི། །བུ་ཁྱད་ཀྱིས་ནི་བསྲུང་བྱ་སྟེ། །གྲོལ་བའི་རྒྱུ་ནི་དེ་ལས་གཞན། །ཐབས་ནི་ཅི་ཡང་ཡོད་མ་ཡིན། །ཞེས་སོ་ཐར་གྱི་སྡོམ་པའི་གོང་མ་བྱང་སྡོམ་དང་། དེའི་ཡང་གོང་མ་སྔགས་སྡོམ་བླངས་བསྲུངས་པ་ལས་ལྷག་པའི་སངས་རྒྱས་སྒྲུབ་བྱེད་ཀྱི་ཐབས་མེད་པར་གསུངས་པ་དང་། ས་ར་ཧའི་ཐོད་པའི་དཀའ་འགྲེལ་དུ་གསང་བའི་མཛོད་ཀྱི་ལུང་དྲངས་པ་ལས། དབང་བསྐུར་ཡང་དག་སྦྱིན་ལྡན་ན། །སྐྱེ་དང་སྐྱེ་བར་དབང་བསྐུར་འགྱུར། །དེ་ཡིས་སྐྱེ་བ་བདུན་ལ་ནི། །མ་བསྒོམས་པར་ཡང་དངོས་གྲུབ་འཐོབ། །གང་ལ་སྒོམ་པ་དང་ལྡན་ཞིང་། །གལ་ཏེ་དམ་ཚིག་སྡོམ་ལ་

གནས༔ །སྐྱེ་འདིར་ལས་དབང་གིས་མ་གྲུབ། །སྐྱེ་བ་གཞན་དུ་དངོས་གྲུབ་འཐོབ། །རེ་ཞིག་དམ་ཚིག་ཉམས་པ་ལ། །དངོས་གྲུབ་ཐོབ་པ་ལྟ་ཞིག་གི །མི་ཡི་སྐྱེ་བའང་རྙེད་པར་དཀའ། །ཞེས་སྔགས་ཀྱི་སྡོམ་པ་ཚུལ་བཞིན་དུ་བསྲུངས་ན་ཚེ་འདིར་འབད་པ་ཆེན་པོས་མ་བསྒོམས་ཀྱང····ཚེ་རབས་གཞན་དུ་ལམ་བསྒོམ་པའི་བརྩོན་པ་དང་བཅས་ན་སྐྱེ་བ······བདུན་ཙམ་ཆད་དུ་ངེས་པར་སངས་རྒྱས་ཐོབ་པ་དང་། བི་ཛྲུ་ཏི་ཙནྡྲས༔ མ་བསྒོམ་གྱུར་ཀྱང་ལྟུང་མེད་ན། །སྐྱེ་བ་བཅུ་དྲུག་དག་ན་འགྲུབ༔ །ཅེས་ལམ་བསྒོམ་པའི་བརྩོན་པ་དེ་ཙམ་མེད་ཀྱང་། སྡོམ་པ་ཚུལ་བཞིན་དུ་བསྲུངས་ན་སྐྱེ་བ་བཅུ་དྲུག་ཚུན་ལ་ངེས་པར་འཚང་རྒྱ··བར་གསུངས་པ་ལྟར་ཡིན་ལ། བྱུང་སྡོམ་ལ་ལྟུང་བའི་ཉེས་པས་གཏན་ནས་མ་གོས་པར་བསྲུངས་ཀྱང་། དེ་ཙམ་གྱིས་མྱུར་མཐའ་དེ་ཚུན་ཆད་ལ་འཚང་རྒྱ་བ་མི་སྲིད་པ་ཡིན། དེ་ལྟར་ཕན་ཡོན་ཁྱད་པར་ཅན་དང་ལྡན་པའི་སྡོམ་པ་བླངས་པ་ཙམ་གྱིས་མི་ཚོག་པར་ཇི་ལྟར་ཁས·····བླངས་པ་(༣༤༨)བཞིན་མིག་གི་འབྲས་བུ་ལྟར་བསྲུང་དགོས་ཏེ་མ··བསྲུངས་ན་སྔགས་ཀྱི་བསླབ་བྱ་དང་འགལ་བའི་ཉེས་བྱས་རེ་རེ་ཡང···སོ་ཐར་གྱི་ཕམ་པ་ལས་རྣམ་སྨིན་ལྕི་བས་འདི་དང་ཕྱི་མར་སྡུག་བསྔལ་བསྐྱེད་པ་ནི། རྡོ་རྗེ་རྩེ་མོ་ལས། གཞན་དུ་དམ་ཚིག་ལས་ཉམས་ན། །ཉམས་པ་བདུད་ཀྱིས་བཟུང་བར་འགྱུར། །དེ་ནས་སྡུག་བསྔལ་མྱོང་འགྱུར་ཞིང་། །ཐུར་དུ་བལྟས་ཏེ་དམྱལ་བར་འགྲོ །ཞེས་དང་། རྡོ་རྗེ་སྙིང་པོ་རྒྱན་ལས། དེ་ལ་སྔགས་པས་ཡོངས་འདས་ན། །ངེས་པར་བདུད་དང་འཕྲད་པར་འགྱུར། །ནད་དང་སྡུག་བསྔལ་འཕེལ་འགྱུར་

ཏེ༔ །བསྐྱིར་མེད་སྨྲིའུ་ཚུགས་དཀྱིལ་བར་འགྲོ །སྦོམ་པོ་ལྷུང་བྱེད་ཉེས་དམིགས་ཀྱང་། །དེ་དང་འདྲ་བར་ཤེས་པར་བྱ། །ཞེས་གསུངས་པ་ལྟར་ཡིན་ལ། དམ་ཚིག་ཉམས་པས་ཕྱི་མར་ངན་སོང་དུ་འཁྲིད་པར་མ་ཟད། སྐྱེ་བ་འདི་ལ་སོགས་པར་དངོས་གྲུབ་འགྲུབ་པ་ལ་ཡང་གེགས་ཤིན་ཏུ་ཆེ་བ་བྱེད་པར་གསུངས་ཏེ། བདེ་མཆོག་རྩ་རྒྱུད་ལེའུ་དང་པོ་ལས། ཤིན་ཏུ་མཉམ་གཞག་སྒྲུབ་པ་པོས། །རྟག་ཏུ་དམ་ཚིག་བསྲུང་བར་བྱ། །དམ་ཚིག་ཉམས་པས་དཀྱིལ་འཁོར་དུ། །དབང་བསྐུར་དངོས་གྲུབ་ཐོབ་མི་འགྱུར། །ཞེས་དང་། རྩེ་མོ་ལས་ཀྱང་། བསྐལ་པ་བརྒྱ་ཕྲག་དག་ཏུ་ནི། །ཅི་སྙེ་མངོན་པར་བརྩོན་བྱས་ཀྱང་། །གང་ཟག་བཞི་ནི་འཇིག་རྟེན་དུ། །སྒྲུབས་ཀྱང་འགྲུབ་པ་ཉིད་མི་འགྱུར། །བྱང་ཆུབ་སེམས་ནི་མ་སྐྱེས་དང་། །ཐེ་ཚོམ་ལྡན་པ་ཉིད་དང་ནི། །བཀའ་བཞིན་དུ་ནི་མི་སྤྱོད་པ༔ །དད་པ་མེད་ཉིད་འགྲུབ་མི་འགྱུར། །ཞེས་དང་། སམྦུ་ཊར། སྣོད་མིན་ལ་གསང་རྔས་བསྟན་ན། སྐྱེ་བ་འདིར་མཆོག་གི་དངོས་གྲུབ་ཐོབ་མི་ནུས་པར་གསུངས་(༣༨༩) པ་ལྟ་བུ་ཡིན་ནོ། །སྔགས་སྡོམ་དུ་མ་ཟད་སྡོམ་པ་འོག་མ་གཉིས་ཀྱི་བཅས་པ་ལས་འགལ་བའི་ཉེས་པས……ཀྱང་དམྱལ་བ་སོགས་གནས་འོག་མར་ལྷུང་བར་བྱེད་པར་མ་ཟད། གོང་མའི་ཡོན་ཏན་ཐོབ་པ་ལའང་བར་དུ་གཅོད་པ་ནི། ཐབས་ལ་མཁས་པའི་མདོར། སོ་ཐར་གྱི་ཕམ་པ་འཆབ་བཅས་བྱུང་ན། ཚེ་དེ་ལ་དགྲ་བཅོམ་གྱི་འབྲས་བུ་ཐོབ་མི་ནུས་པ་དང་། རྣམ་པར་འཐག་པ་བསྡུས་པའི་མདོ་ལས། ཆོས་སྤྱོང་གི་ལས་ཀྱི་སྒྲིབ་པ་བསགས་པའི་གང་ཟག་གིས་ལོ་བདུན་གྱི་བར་དུ་ཉིན་རེ་བཞིན་ལན་གསུམ་དུ་བཤགས…

སྡོམ་ཚུལ་བཞིན་བྱས་པས་ཕྱི་མ་ངན་སོང་དུ་སྐྱེ་བའི་རྣམ་སྨིན་གྱི་ཆ····
འདག་ཐུབ་ཀྱང་སྦྱོར་ལམ་བཟོད་པ་ཐོབ་པ་ལ་ཇི་ཙམ་སྒྱུར་ཡང་·········
བསྐལ་པ་བཅུ་དགོས་པར་གསུངས་ཤིང་། བྱང་ས་ལས། བྱང་སེམས་ཀྱི་
ཙ་ལྟུང་བྱུང་ན། ཚེ་དེ་ལ་ས་དང་པོ་ཐོབ་མི་སྲིད་པར་གསུངས་པ་ལྟ་བུ་
ཡིན་པས་ཉེས་དམིགས་དེ་དག་དྲན་པར་བྱས་ནས་འབད་པ་ཆེན·······
པོས་བསྲུང་དགོས། དེ་ལྟར་འབད་ཀྱང་འོ་སྐོལ་ལས་དང་པོ་པ་བསླབ་
བྱའི་གནས་རྣམས་མི་ཤེས་པ་དང་། ཉོན་མོངས་ལྷག་པར་ཤས་ཆེ་ཞིང་
མང་བ་དང་། བག་མེད་པ་དང་། མ་གུས་པའི་ལྟུང་བ་འབྱུང་བའི་སྒོ་
བཞི་དང་ལྡན་པ་རྣམས་ལ་ཉེས་ལྟུང་ཆར་བཞིན་དུ་འབབ་སྲིད་ཀྱང···
ཇི་སྲིད་དུ་མི་འཛོག་པར་རང་རྒྱུད་ལ་བརྟགས་ནས་གང་བྱུང་བ་དེ་
རྣམས་དང་ཞག་ཏུ་མི་འགྲོགས་པར་རང་རང་གི་ཕྱིར་བཅོས་བཞིན····
དུ་བཤགས་པས་དག་པར་བྱ་དགོས་པ་ནི། བྱ་རྒྱུད་ལེགས་གྲུབ་ཀྱི་རྒྱུད་
ལས༑ ཉིན་པར་བག་མེད་བྱས་པ་དག །མཚན་མོ་སོ་སོར་བཤགས་པར་
བྱ༑ །རྣུབ་མོ་བྱས་པའང་ནང་པར་བཤགས། །ལེགས་པར་བྱས་ལ་
མངོན་དགར་བྱ། །ཞེས་གསུངས་པ་ལྟར་ཡིན་པས། ཇོ་བོ་ཆེན་པོ་
(༣༥ན)ལ་སོགས་པ་དམ་པ་གོང་མ་རྣམས་ཀྱི་རྣམ་པར་ཐར་པ·······
བཞིན་དུ་དམ་ཚིག་དང་སྡོམ་པ་བསྲུང་བ་ཐུགས་དམ་ཉམས་ལེན་གྱི···
གཙོ་བོར་བྱས་ནས་རང་རྒྱུད་དག་ཅིང་གཙང་བའི་ཐབས་ལ་ཅི་ནས···
ཀྱང་འབད་འཚལ། དེ་ནས། རིགས་དང་མོས་པ་འདྲི་བ་གྲུབ་ཆེན་ཨ་
སོ་ཧྲ་བཛྲ་གྱི་ཇོ་ཇེ་འཇིགས་བྱེད་ཀྱི་དཀྱིལ་ཆོག་དང་དཔལ་འཇིགས་གྱི··
དཀྱིལ་ཆོག་གཉིས། ཕྲེང་བ་སོགས་མང་པོ་ལས་གསུངས་པ་ནི་རྒྱུད་

སྒོམ་འབྱུང་གི་དགོངས་པ་ཡིན་པས། དེ་ཡང་ངས། ཀྱེ་ཁྱོད་སུ་ཡིན་ཞེས་རིགས་དང་། ཅི་ལ་དགའ་ཞེས་སོས་པ་དྲིས་པའི་ལན་དུ། ཁྱེད་རང་རྣམས་ཀྱིས། སྐལ་བཟང་བདག་བདེ་བ་ཆེན་པོ་ལའོ་ཞེས་བརྗོད་དགོས་ཤིང་། དེ་ཡང་རིགས་གང་ཡིན་དྲིས་པའི་ལན་དུ་སྐལ་བཟང་བདག་ཅེས་པ་སྟེ། སྐལ་བཟང་ནི་ས་ར་ཧའི་དཀྱིལ་ཆོག་ཏུ་རྒྱལ་བའི་སྲས་ཞེས་འབྱུང་བ་ལྟར་བྱང་ཆུབ་སེམས་དཔའ་ཡིན་ལ་དེ་ནི་སེམས་···ཅན་ཐམས་ཅད་ཀྱི་དོན་བྱ་བའི་ཁུར་ཁྱེར་ནུས་ཤིང་། དེ་ལ་བརྟེན་ནས་བྱང་ཆུབ་མཆོག་ཐོབ་ནུས་པས་སྐལ་བཟང་ཡིན། དེས་ན་བདག་སྐལ་བཟང་སྟེ་བྱང་ཆུབ་སེམས་དཔའི་རིགས་ཡིན་ཞེས་པ་ཡིན། ཅི་ལ་སོས་དྲིས་པའི་ལན་དུ། བདེ་བ་ཆེན་པོ་ལའོ། །ཞེས་བདེ་བ་ཆེན་པོའི་སྒྱུར་ལམ་གསང་སྔགས་ལ་སོས། ཞེས་ལན་བཏབ་པ་ཡིན་པས། དེ་ལྟར་དུ་ཐུགས་ལ་བཞག་ནས། ཀྱེ་ཁྱོད་སུ་ཡིན་ཅི་ལ་དགའ། སྔར་བརྡ་སྤྲད་པ་ལྟར་གྱི་ལན་འདེབས་པ་འདིའི་རྗེས་ཟློས་མཛོད། སྐལ་བཟང་བདག་བདེ་བ་ཆེན་པོ་ལའོ། །སྔར་ཟློས་པའི་གཤེད་སྐོར་གྱི་དཀྱིལ་ཆོག་གསུམ་ལ་སོགས་པ་ལས་དྲི་ལན་དེ་ཙམ་ལས་མི་འབྱུང་(༣༥བ) ཡང་། གྲུབ་ཆེན་ལ་བ་པའི་བདེ་མཆོག་གི་དཀྱིལ་ཆོག་སོགས་ལས་དྲི་ལན······རྗེས་མ་འདི་ཡང་བྱ་བར་གསུངས་པ་བཞིན་མཛད་པ་ཡིན་ལ། དེའི་དོན་ཁྱོད་རྣམས་བདེ་བ་ཆེན་པོའི་ལམ་འདོད་པ་དེ་ཚེ་འདི་དང་ཕྱི······མའི་འཁོར་བའི་བདེ་འབྲས་ཀྱི་ཆེད་དམ་རང་ཉིད་གཅིག་པུ་ཙམ······ཐར་པ་འདོད་པའི་ཕྱིར་ཡིན་ན། སྔགས་ཀྱི་དབང་བསྐུར་བའི་སྣོད་དུ་མི་རུང་ལ། གཞན་དོན་དུ་སངས་རྒྱས་འདོད་པའི་ཕྱིར་ཡིན་ན། སྐལ་

བ་དང་ལྡན་པ་ཡིན་པས་དེ་བརྟག་པའི་ཕྱིར། དེས་བུ་ལ་ཅི་ཞིག་བྱ། ཞེས་དགོས་པ་དྲིས་པ་ལ། ལན་དུ། སངས་རྒྱས་མཆོག་གི་དམ་ཆོག་བགྱི་འཚལ། ཞེས་སངས་རྒྱས་ཀྱི་གོ་འཕང་ནི་རང་གཞན་གྱི་དོན་གཉིས་བསྒྲུབ་པ་ལ་འདོར་མི་རུང་བས་ན། དམ་ཆོག་ཡིན་པས་དེ་ཉིད་བགྱི་བར་འཚལ་བ་སྙེ་འདོད་དོ་ཞེས་པ་ཡིན་པས་དེ་ལྟར་ཐུགས་ལ·····བཞག་ནས། དེས་བུ་ལ་ཅི་ཞིག་བྱ། ལན་འདིའི་རྗེས་སློས་མཛོད། སངས་རྒྱས་མཆོག་གི་དམ་ཆོག་བགྱི་འཚལ། དེ་ཐམས་ཅད་རྣལ་འབྱོར་གྱི་སེམས་བསྐྱེད་པ་ནི། ཨ་ནུ་རྗེས་འབྲངས་དང་བཅས་པ་དང་། ལ་བ་པ་སོགས་དང་། ཨ་མོ་ཀྷ་བཛྲ་དང་། དཔལ་འཛིན་གྱི་དཀྱིལ་ཆོག་རྣམས་ལས་བཤད་ལ། དཔལ་མཆོག་ལས། གང་ཞིག་བསྐྱེད་པ་ཙམ་གྱིས་ནི། །སངས་རྒྱས་ཉིད་དུ་དོགས་མེད་པའི། །བྱང་ཆུབ་སེམས་ནི་གཏང་མི་བྱ། །ཕྱག་རྒྱ་རྡོ་རྗེ་གང་ཡིན་པའོ། །ཞེས་གསུངས་པའི་དགོངས་པ་ཡང་ཡིན། ཐམས་ཅད་རྣལ་འབྱོར་གྱི་སེམས་དེ་ལ་གཉིས་ལས༑ ཀུན་རྫོབ་བྱང་ཆུབ་ཀྱི་སེམས་བསྐྱེད་པའི་ཚུལ་ནི། དཔེར་ན་ཚེ་འདིའི་མ་དེ་ཉིད་གདོན་གྱིས་སྨྱོ། མིག་གཉིས་ཀྱང་ལོང་། ལོང་འཁྲིད་ཀྱང་མེད། ལམ་ཡང་(༢༨ན) བ་ལ་གོམ་པ་རེ་རེ་བཞིན་བརྡེག་འཆའ་ཞིང་། དཔག་ཚད་ཙམ་གྱི་གཡང་ས་འཇིགས་སུ་རུང་བའི་ཁར་འགྲིམ་པ་ལ་ལྷག་པར་སྙིང་རྗེ་བ་དེ་བཞིན་དུ། མ་སེམས་ཅན་རྣམས་ཀྱང་ཤེས་པ་ལ་རང་དབང་མེད་པར་ཉོན་མོངས་སྣ་ཚོགས་ཀྱི་གདོན···ཞུགས་དྲག་པོས་སྨྱོས་ཏེ་རང་གཞན་ཐམས་ཅད་ཀྱི་འདི་ཕྱིའི་ལེགས···ཚོགས་རྣམས་རླག་པར་བྱེད། མ་རིག་པའི་ལིང་ཐོག་གིས་བླང་དོར་གྱི་

གནས་ལ་བལྟ་བའི་མིག་ནི་ཡོད། མཚན་ཉིད་དང་ལྡན་པའི་དགེ་བའི་བཤེས་གཉེན་གྱི་ཡོང་འཁྲིད་དང་ནི་བྲལ། སྡུག་བསྔལ་གསུམ་ཅི་རིགས་པས་མནར་བས་ལམ་ཡ་ང་བ། ངན་སོང་གསུམ་གྱི་གཡང་ཁ་འཇིགས་སུ་རུང་བར་ལ་ལ་ལྷུང་ལ་ཁད་དུ་འགྲིམ་ཞིང་། ལ་ལ་ངན་སོང་གསུམ་དུ་ལྷུངས་ཏེ་སྡུག་བསྔལ་བཟོད་དཀའ་བ་སྤྱོད་པ་ལ་སྙིང་…ཐག་པ་ནས་མ་བཟོད་དེ་སྡུག་བསྔལ་དེ་དང་བྲལ་བར་འདོད་པའི……སྙིང་རྗེ་དང་། དེ་ཡང་རང་ཉིད་ཀྱིས་བྱ་བའི་ཁུར་འཁྱེར་བའི་ལྷག་བསམ་རྣམ་དག་བསྐྱེད་ཅིང་། དེ་ལྟར་བསམ་པ་བཟང་བ་ཙམ་གྱིས་མི་ཕན་པས་བསམ་པ་ལྟར་ལག་ལེན་ལ་འཁེལ་བ་ཞིག་དགོས་པར་རང…ཉིད་ལ་ནི་སེམས་ཅན་གྱི་དོན་སྒྲུབ་པར་ནུས་པའི་མཐུ་མེད། སངས་རྒྱས་ནི་སྤངས་པ་སྐྱོན་ཐམས་ཅད་ཟད། རྟོགས་པ་ཤེས་བྱ་ཐམས་ཅད་མཁྱེན་པས་རང་དོན་མཐར་ཕྱིན། སེམས་ཅན་ཐམས་ཅད་ལ་མ་བུ་གཅིག་པ་བས་ཀྱང་བརྩེ་བ་ཐུགས་རྗེ་ཆེན་པོ་ཉེ་རིང་མེད་པ་མངའ། ཕན་བཏགས་མ་བཏགས་ཐམས་ཅད་ཀྱི་དོན་མཛད་ཅིང་། འཁོར་བ་ཇི་སྲིད་ཀྱི་བར་དུ་སྐུ་གསུང་ཐུགས་ཀྱི་མཛད་པ་ཕྲ་མོ་རེ་རེས་ཀྱང་། སེམས་ཅན་དཔག་ཏུ་མེད་པའི་དོན་མཛད་(༢༤བ) པའི་ཕྲིན་ལས…ཕུན་སུམ་ཚོགས་པ་ལ་མངའ་བརྙེས་པ་ཡིན་པས་གཞན་དོན་སྒྲུབ……པའི་ཐབས་ཀྱང་ཡོངས་སུ་རྫོགས། དེས་ན་བདག་གིས་སེམས་ཅན་ཐམས་ཅད་ཀྱི་དོན་དུ་ཐོབ་བྱ་བླ་ན་མེད་པ་ཡང་དག་པ་རྫོགས་པའི…སངས་རྒྱས་ཀྱི་གོ་འཕང་རིན་པོ་ཆེ་ཅི་ནས་ཀྱང་ཐོབ་པར་བྱའོ་སྙམ……པའི་སྨོན་པའི་སེམས་དུང་དུང་བ་ཞིག་བསྐྱེད་ནས། སེམས་དེ་ཉིད་

སློབ་མ་རང་གི་སྙིང་གར་བླ་བའི་དཀྱིལ་འཁོར་དཀར་བསིལ་ཉ་གང···
བ་འོད་ཟེར་དཀར་པོ་འཕྲོ་བ་མན་ཤེལ་གྱི་མཎྜལ་ཁ་སྦུབ་པ་ལྟ་བུ·······
ཞིག་གི་རྣམ་པར་གསལ་ཐོབ། བླ་བའི་ཁ་དོག་དཀར་བས་སེམས་
བསྐྱེད་དེ་དཀར་པོ་དགེ་བའི་ཆོས་ཁོ་ན་ལ་དམིགས་པ་དང་། བླ་བ་ཉ་
གང་བས་སེམས་དེའི་ཆེད་དུ་བྱ་བའི་ཡུལ་སེམས་ཅན་ཉི་ཚེ་བ་ཙམ་མ་
ཡིན་པར་སེམས་ཅན་ཐམས་ཅད་ཡིན་པ་མཚོན་ཞེས་མཁས་པའི·······
གསུང་ལས་འབྱུང་། དོན་དམ་བྱང་ཆུབ་ཀྱི་སེམས་ཇི་ལྟར་བསྐྱེད་པའི་
ཚུལ་ནི། ཆོས་ཐམས་ཅད་མིང་ཙམ་བརྡ་ཙམ། རྟོག་པས་བཏགས་ཙམ་
ཐག་ཁྲ་ལ་སྦྲུལ་འཛིན་གྱི་བློས་སྦྲུལ་དུ་བཏགས་པ་ལྟ་བུ་ཡིན་ནའང་།
རང་རེ་རྣམས་ཀྱི་བློ་ལ་ཕར་བཏགས་ཙམ་གྱི་སྣང་བ་མི་འཆར་བར་ཁོ་
རང་གི་ངོས་ནས་གྲུབ་ཡོད་པ་ལྟ་བུར་སྣང་ཞིང་སྣང་བ་དེ་ལྟར་དུ······
ཞེན་ཅིང་འཛིན་པ་ནི་བདེན་འཛིན་ཞེས་བྱ་བས་དེའི་ཞེན་ཡུལ་ངོས···
བཟུང་བ་ལ། རྟེན་འབྲེལ་ལ་སོགས་པའི་གཏན་ཚིགས་ཡང་དག་གི་
གནོད་བྱེད་མཐོང་བའི་སྒོ་ནས་མེད་པའི་ངེས་ཤེས་བསྐྱེད་པའམ། དེ་
ལྟར་མི་ནུས་ཀྱང་སྟོང་བཅུད་ལ་སོགས་པའི་གཟུང་འཛིན་གྱིས་བསྡུས་
པའི་ཆོས་འདི་དག་ཐམས་ཅད་རང་བཞིན་གྱིས་གྲུབ་པ་མེད་པ་ཡིན···
ནོ་སྙམ་དུ་ཐག་བཅད་པའི་ཡིད་དཔྱོད་ཙམ་གྱི་ལྟ་བ་བསྐྱེད་ནས། དེ་
(༣༧ན) ལྟར་རྟོགས་པའི་བློ་དེ་ཡང་ཡུལ་སྟོང་པ་ཉིད་དང་ཡུལ་ཅན་
བདེ་བ་ཆེན་པོ་གཉིས་གཉིས་སྣང་ཕྲ་མོས་ཀྱང་བར་མ་ཆོད་པའི·······
འབྲས་དུས་ཀྱི་སྟོང་ཉིད་རྟོགས་པའི་བློ་དོན་དམ་སེམས་བསྐྱེད་ཀྱི་ངོ···
བོར་མོས་ལ། དེ་ཉིད་སྔར་གྱི་བླ་བ་དེའི་སྟེང་དུ་རྡོ་རྗེ་དཀར་པོ་རྩེ་ལྔ་

པ་གྲེན་དུ་འགྲེང་བའི་རྣམ་པ་ཅན་དུ་བསྒོམ་པར་མཛོད། དེའི་མཚན་དོན་ཀུང་རྡོ་རྗེ་མི་མཐུན་ཕྱོགས་འཇོམས་པ་ལ་ཐོགས་པ་མེད་པ་ལྟར། དོན་དམ་བྱང་ཆུབ་ཀྱི་སེམས་ཀྱིས་སྒྲིབ་བྱ་རྣམས་ཐོགས་མེད་དུ………འཇོམས་པ་དང་། ཟ་ལྔས་སེམས་དེ་ལ་ལྡོག་པས་ཕྱེ་བའི་ཡེ་ཤེས་ལྔ་ཡོད་པ་དང་། ཁ་དོག་དཀར་པོས་ཡེ་ཤེས་དེའི་ཞེན་ཡུལ་དོན་དམ་པའི་དགེ་བ་སྟོང་ཉིད་ཡིན་པ་མཚོན་ཞེས་མཁས་པའི་གསུང་རྒྱུན……ལས་འབྱུང་། སེམས་བསྐྱེད་གཉིས་པོ་དེས་ཆེད་དུ་བྱ་བའི་ཡུལ་སེམས་ཅན་ཐམས་ཅད་དང་ཆོས་ཐམས་ཅད་ཀྱི་གནས་ལུགས་ལ་རིམ་པ……བཞིན་དུ་དམིགས་པས་ན་ཐམས་ཅད་དང་། ཐབས་ཤེས་ཀྱི་སེམས་བསྐྱེད་དེ་གཉིས་ཟུང་དུ་འཇུག་པས་ན་རྣལ་འབྱོར། གཙོ་བོ་ཡིད་ཀྱི་རྣམ་རིག་ཡིན་པས་ན་སེམས་ཞེས་བྱ་ལ། སེམས་དེ་གཉིས་སྙིང་གར་ཟླ་བ་དང་རྡོ་རྗེའི་རྣམ་པར་བསྐྱེད་པའི་ཁུངས་ནི། སློབ་དཔོན་ཤཱནྟི་པས། བསྐྱེད་པ་ཙམ་ནི་བྱང་ཆུབ་ཏུ་སྨོན་པ་ལས་སམ་འཇུག་པ་ལས་ཏེ། སྙིང་གའི་ཟླ་བར་རྡོ་རྗེའི་རྣམ་པར་རོ། །ཞེས་གསུངས་པ་ལྟར་ཡིན་པས། ཇི་སྐད་ཞུས་པ་བཞིན་སེམས་གཉིས་པོ་བསྐྱེད་ནས། ངའི་ཚིག་བཞིན་དུ་སྙིང་གར་ཟླ་བ་དང་རྡོ་རྗེའི་རྣམ་པར་བསྒོམ་པར་ཞུ། སེམས་ཅན་ཐམས་ཅད་ཀྱི་དོན་དུ། ཞེས་པ་ནས། རྩེ་ལྔ་པའི་རྣམ་པར་གྱུར། སྔགས་འདིའི་རྗེས་ཟློས་(༣༧བ) མཛད་པར་ཞུ། ཨོཾ་སརྦ་ཡོ་ག་ཙིཏྟ་ཨུཏྤ་ད་ཡཱ་མི། སྔགས་དོན་ནི། སརྦ་ཐམས་ཅད། ཡོ་ག་རྣལ་འབྱོར། ཙིཏྟཾ་སེམས། ཨུཏྤ་ད་ཡཱ་མི་ཉེ་བར་བསྐྱེད་པར་བགྱིའོ་ཞེས་པ་སྟེ། ཐམས་ཅད་རྣལ་འབྱོར་གྱི་སེམས་ཉེ་བར་བསྐྱེད་པར་བགྱིའོ། །ཞེས་པ་

ཡིན། སྔགས་རིམ་ཆེན་མོ་ལས། འདི་ལེགས་པར་བརྡ་འཕྲོད་ན་སྔགས་ཀྱི་ཐབས་མཁས་ཀྱིས་ཐེག་པ་ཆེན་པོར་རིགས་ངེས་པར་བྱེད་པ་ཁྱད···པར་ཅན་ཞིག་སྣང་བས། ལྟ་བའི་སྟེང་ནས་དོན་དམ་པའི་སེམས་བསྐྱེད་དང་སེམས་ཅན་ཐམས་ཅད་ཀྱི་དོན་དུ་སངས་རྒྱས་ཐོབ་འདོད་ཀྱི་སྨོན་པ་གཉིས་དམིགས་ཕྱེད་པར་བྱས་ནས། ཟླ་བ་རྡོ་རྗེའི་རྣམ་པར་བསྐྱེད་པར་བྱ་སྟེ། འདི་དང་འདི་འདྲ་བ་གཞན་རྣམས་ཀྱང་ཚིག་སྤྱི་ལ་མ་ལུས་པར་བརྡ་འཕྲོད་པར་བྱས་ན་རྟེན་འབྲེལ་ཁྱད་པར་ཅན་དུ་མ··ཞིག་འགྲིག་པས་དབང་བསྐུར་བ་ལ་བརྟགས་པ་ཤིན་ཏུ་ཆེ་བ་ཡིན་ནོ།། ཞེས་གསུངས་པ་ལྟར། སྤྱིར་དབང་གི་སྐབས་སུ་རྫས་སྔགས་དམིགས་པའི་ཉིང་ངེ་འཛིན་རྣམས་ཚང་བར་བྱས་ན་རང་རང་གི་ངོ་སྐལ་གྱི་དྲི་མ་སྦྱོང་བ་དང་། ལམ་དང་འབྲས་བུའི་གནས་སྐབས་ཀྱི་ཡོན་ཏན་སྐྱེ་བའི་ནུས་པ་དང་བག་ཆགས་ཁྱད་པ་ཅན་འཇོག་པ་ཡིན་པས་རྟེན······འབྲེལ་དེ་རྣམས་མ་འཕྱུགས་པར་ཚང་བ་ཞིག་གལ་ཤིན་ཏུ་ཆེ་ཞིང་། ཁྱད་པར་དུ་སེམས་གཉིས་བསྐྱེད་པའི་དམིགས་པ་ཡིད་ལ་བྱ་ཚུལ······འདི་ལྟར་བྱས་པའི་ཕན་ཡོན། དཔལ་མཆོག་འགྲེལ་ཆེན་ལས། སེམས་འདི་བསྐྱེད་པ་ཙམ་གྱི་མཐུས་ཕྱིར་མི་ལྡོག་པར་འགྱུར་བའི་ཕྱིར་རོ། །ཞེས། བྱང་ཆུབ་ཀྱི་ས་བོན་བརྟན་པོ་ཐེབས་ནས་ངེས་པར་བྱང་ཆུབ་ཐོབ་པར་འགྱུར་བ་ལས་མི་ལྡོག་པའམ་མི་འགྱུར་(༢༤ན) བར········གསུངས་པ་ཡིན་པས་ཐེག་ཆེན་དུ་རིགས་ངེས་པར་བྱེད་པའི་ཐབས····མཁས་བླ་ན་མེད་པ་ཡིན་ནོ། །དེ་ནས། བླ་མས་རྡོ་རྗེ་མེ་ཏོག་དང་བཅས་པ་སློབ་མའི་སྙིང་གར་རེག་པ་དང་མཉམ་དུ། ཨོཾ་སུ་ར་ཏེ་ས་མ་

ཡ་སྟྭཾ། ཞེས་སོགས་ཀྱི་སྔགས་བརྗོད་རྗེས་གསང་བ་གདམས་པར་བྱ་བ་
ཡིན་ལ། དེའི་སྔགས་དོན་ནི། ཤིན་ཏུ་དགའ་བའི་དམ་ཚིག་དང་ལྡན་
པ་ཁྱོད་ཀྱིས་ཇི་ལྟར་བདེ་བར་རྡོ་རྗེ་བསྒྲུབ་པར་བྱའོ་ཞེས་པ་ཡིན་ཏེ།
སུ་ཤིན་ཏུ། ར་ཏེ་དགའ་བ། ས་མ་ཡ་དམ་ཚིག །སྟྭཾ་ཁྱོད། ཧོཿམཉེས་
པར་བྱེད་པའི་ས་བོན། སིདྡྷྱ་བསྒྲུབ་པར་བྱའོ། །བཛྲ་རྡོ་རྗེ། ཡ་ཐ་ཇི་
ལྟར། སུ་ཁཾ་བདེ་བ་ཞེས་པ་ལ་འཇུག །དེའི་དོན་ཡང་ཐོག་མཐའ་མེད་
པའི་ཆོས་ཉིད་དང་སེམས་ཅན་གྱི་དོན་ལ་ཕྱི་མའི་མཐར་ཐུག་པའི······
བར་དུ་ཤིན་ཏུ་དགའ་བའི་དམ་ཚིག་དང་ལྡན་པ་ཁྱོད་ཀྱིས་དཀའ······
ཐུབ་དང་དཀའ་སྤྱད་སྤྱངས་པའི་ཐབས་བདེ་བས་རྡོ་རྗེ་སྙིང་སངས······
རྒྱས་བསྒྲུབ་པར་བྱའོ་ཞེས་པར་བཤད་ཚིག་ལ། སྔགས་བརྗོད་ནས་རྡོ་
རྗེ་མི་རྟོག་དང་བཅས་པས་རེག་པ་ཕྲེང་བའི་དགོངས་པ་ཡིན་ལ།
སྔགས་དེའི་ཧོཿཞེས་པ་ཡན་ཆད་དཔལ་མཆོག་དང་། བཞི་བརྒྱ་ལྔ་
བཅུ་པ་ལ་སོགས་པ་མང་པོར་སིདྡྷྱ་ཞེས་པ་མན་ཆད་ཀྱང་འབྱུང་། རྡོ་
རྗེ་མི་རྟོག་དང་བཅས་པས་རེག་པ་ནི་མི་རྟོག་འདམ་ལས་སྐྱེས་ཀྱང·····
འདམ་གྱིས་མ་གོས་པ་ལྟར། ཆགས་ལས་སྐྱེས་ཀྱང་ཆགས་པའི་སྐྱོན་
གྱིས་མ་གོས་པའི་བདེ་བ་ཆེན་པོའི་ཡེ་ཤེས་ཀྱིས་ཆགས་པ་ལམ་བྱེད་ཀྱི་
སྒོ་ནས་རྡོ་རྗེ་དང་འདྲ་བའི་སྟོང་ཉིད་རྟོགས་པ་མཚོན་པར་མཁས་པ··
འགའ་གསུང་། དེའི་ཚེ་བླ་མ་གཤིན་རྗེའི་གཤེད་པོའི་ཐུགས་ཀའི་ཟླ་བ་
རྡོ་རྗེ་(༣༨བ) ལས་སེམས་དེ་གཉིས་ཀྱི་ངོ་བོའི་ཟླ་བ་རྡོ་རྗེ་རང་འདྲ··
གཉིས་པ་རེ་ཆད་ནས་ཁྱོད་རང་གི་སྙིང་གའི་ཟླ་བ་རྡོ་རྗེ་སོ་སོ་ལ་ཐིམ··
པས་བརྟན་པར་བྱས་པའི་མོས་པ་བྱ་བར་དམ་པ་སྔ་མའི་གསུང་རྒྱུན·

ལས་འབྱུང་ལ། མཁས་གྲུབ་ཐམས་ཅད་མཁྱེན་པས་ཀྱང་སྔགས་དེ་
བརྗོད་པ་དང་རྡོ་རྗེས་རེག་པ་སོགས་ཀྱིས་བརྟན་པར་བྱས་པར·········
བསྒོམ་གསུངས་པའི་དགོངས་པར་དོན་གྱིས་གནས་པས་དམིགས་པ···
དེ་བཞིན་དུ་མཛོད། ཨོཾ་སུ་ར་ཏེ། སོགས། གསང་བ་གདམས་པའི་
སྐབས༔ བདེ་ཆེན་རོལ་མཚོ། ཀྱེ་རྡོར་དཀྱིལ་ཆོག །སྐྱིད་ཤོད་སྤྲུལ་སྐུ་
རིན་པོ་ཆེའི་དབང་ཊཱི་ཀ་སོགས་ལས། སློབ་མའི་མགོ་བོར་རྡོ་རྗེ་འཛོག་
པར་གསུངས་ལ། སྔགས་རིམ་ཆེན་མོ་དང་། དབང་དོན་དང་རིན་ཆེན་
བང་མཛོད། རིན་ཆེན་ཕྲེང་བ་འདི་རྣམས་ལས་ནི། སུ་ར་ཏེའི་སྔགས་
བརྗོད་པའི་སྐབས་རྡོ་རྗེ་སྙིང་གར་རེག་པའི་རྒྱུན་ཉིད་ལ། དེང་ཁྱོད་
ཅེས་སོགས་བརྗོད་པར་གསུངས་པ་ལས་མགོ་བོར་འཛོག་པའི་གསལ··
ཁ་མེད། ཚིག་འདི་དག་མར་མེ་མཛད་བཟང་པོ། ལ་བ་པ། ཨ་བྷྱ་
སོགས་མང་པོས་གསུངས་ལ་མེད་པའང་དུ་མ་ཡོད། འདི་བྱེད་པའི་རྒྱུ་
མཚན་ནི། དཔེར་ན་རྒྱལ་པོའི་ཕོ་བྲང་གི་ནང་མིར་ཚུད་པ་ལ་གསང་
བ་ཐུབ་པ་ཞིག་དགོས་པ་བཞིན་དུ་དཀྱིལ་འཁོར་གྱི་ནང་དུ་འཇུག་ཁ··
མའི་སྐབས་འདིར་གསང་བར་གདམས་པ་ཡིན་ཞེས་མཁས་པའི·········
གསུང་རྒྱུན་ལས་འབྱུང་། ཚིག་དོན་ནི། དེང་སློབ་མ་ཁྱོད་ལ་དཀྱིལ་
འཁོར་དུ་བཅུག་ཅིང་དབང་བསྐུར་བའི་སྒོ་ནས་དེ་བཞིན་གཤེགས་པ་
ཐམས་ཅད་ཀྱིས་བྱིན་གྱིས་རློབ་པར་འགྱུར་བ་ཡིན་པས། ཁྱོད་ཀྱིས་
ཀྱང་དེ་བཞིན་གཤེགས་པ་རྣམས་ཀྱི་དཀྱིལ་འཁོར་རྣལ་འབྱོར་རྒྱུད·····
མན་(༣༩༨) ཆད་ལ་སྨྲ་བར་བྱ་བས་ན་མཆོག་ཏུ་གསང་བ་འདི།
དཀྱིལ་འཁོར་དུ་མ་ཞུགས་པ་རྣམས་ལ་སྨྲ་བར་མི་བྱ་ཞིང་དཀྱིལ·········

འཁོར་དུ་ཞུགས་ཀྱང་སྔགས་ལ་མི་དད་ན་མ་དད་པ་དེ་རྣམས་ལའང་…སླ་བར་བྱ་བ་མ་ཡིན་ནོ། །ཞེས་པ་སྟེ། ཕྱི་མ་འདི་དམ་བཞག་དང་པོ་ལ་མེད་པའི་ཁྱད་པར་ཡིན་པས་དེ་ལྟར་གསང་བར་གདམས་བྱུང་སྙམ……པའི་སྤྱན་དམིགས་མཛོད། དེང་ཁྱོད། ཅེས་པ་ནས། མ་དད་པ་རྣམས་ལའང་མ་ཡིན་ནོ། །དེ་ཡན་གྱིས་ཡོལ་བའི་ཕྱི་འཇུག་གི་སྐོར་རྣམས་སོང་༑ །

གཉིས་པ་ཡོལ་བའི་ནང་འཇུག་གི་སྐོར་བྱ་བ་ལ། ནང་དུ་འཇུག་ཅིང་བསྐོར་ནས་ཕྱག་བྱ་བ། དམ་ལ་བཞག་པ། ཡེ་ཤེས་ཕབ་ནས་བདེན་པའི་སྟོབས་བརྗོད་པ་གསུམ་ལས། དང་པོ་ནི། ཤར་གྱི་སྒོ་བའི་སྔགས་ཨུཏྟ་ར་བརྗོད་པའི་ཚེ་སློབ་མ་ཤར་སྒོའི་མདུན་དུ་འགུག་པ……ཡིན་ལ། སྔགས་དེ་བརྗོད་པའི་དགོས་པ་སྒོ་བ་ལ་བོས་ནས་སྒོ་ཕྱེ་ཞིག་པའི་བརྡ་སྦྱར་བ་ལྟ་བུ་དང་། དེའི་ཚེ་དངོས་སུ་དཀྱིལ་འཁོར་གྱི་ཡོལ་བ་བསལ་ཡོང་བས་སྒོམ་དོན་ལ་ཤར་སྒོ་ཧར་གྱིས་ཕྱེ་བར་བསམ……དགོས་པ་གསུང་རྒྱུན་ལས་འབྱུང་བ་ལྟར་ཡིན་པས་དེ་ལྟ་བུའི་སྤྱན……དམིགས་མཛོད། ཨོཾ་ཨཱཿཨུཏྟ་ར་ཧྲིག་ཧཱུྃ། ད་བླ་མས་ཨཱཿཔྲེཾ་བླི་ར་ཧཱུྃ་གི་སྔགས་བརྗོད་ནས་དཀྱིལ་འཁོར་གྱི་ནང་དུ་འཇུག་པ་ཡིན་ལ། སྔགས་དེས་ནང་དུ་འཇུག་པ་ནི། འདུས་པ་ལེའུ་བཅུ་དྲུག་པ་ལས། དེ་ལ་འདི་ནི་དཀྱིལ་འཁོར་ཆེན་པོར་འཇུག་པའི་རྡོ་རྗེའི་དམ་ཚིག་གོ་ཨཱཿཔྲེཾ་བླི་ར་ཧཱུྃ༑ ཞེས་དཀྱིལ་འཁོར་གྱི་ནང་དུ་འཇུག་པའི་སྔགས་སུ་གསུངས་པ་ལྟར༑ ཕྲེང་བ་སོགས་མང་པོར་བཀོད། གྲུབ་ཆེན་ལཱུ་(༣༨བ)ཡི་ཏ་བཛྲ་གྱིས་མཛད་པའི་གཤིན་རྗེའི་གཤེད་ཀྱི་དཀྱིལ་ཆོག་གཤིན་རྗེ……

གཞིད་འབྱུང་བ་ལས། ཐོ་སོགས་སྔགས་ཀྱིས་བྲངས་བྱ་ཞིང་། །ཡི་གེ་
གསུམ་གྱིས་གཞུག་པར་བྱ། །ཞེས་སྔོ་བའི་སྔགས་ཀྱིས་བཀུག་ནས་འབྲུ་
གསུམ་གྱིས་གཞུག་པར་གསུངས། དེ་ཡང་དཀྱིལ་འཁོར་དུ་ཞུགས་མ་
ཟིན་པར་ལྷ་རྣམས་དང་འདྲ་བར་དཀྱིལ་འཁོར་གྱི་ནང་དུ་ཡོངས……
སྤྱོད་པའི་སྐལ་བ་མེད་པ་ལ། ཞུགས་པའི་སྐབས་འདི་ནས་ལྷ་རྣམས་
དང་ཁྱད་མེད་པར་དཀྱིལ་འཁོར་གྱི་ནང་དུ་ལྷ་དང་མཉམ་པོར……
ཡོངས་སྤྱོད་པའི་སྐལ་བཟང་ཐོབ་པ་ཡིན་པས་ཁྱེད་རང་རྣམས་ཀྱིས……
ཀྱང་དཀྱིལ་འཁོར་གྱི་ནང་དུ་ཞུགས་པ་ན་ལྷ་རྣམས་དང་ཁྱད་པར……
མེད་པ་རྡོ་རྗེ་འཛིགས་བྱེད་ཀྱི་གཞལ་ཡས་ཁང་ལ་དངོས་སུ་ཡོངས……
སྤྱོད་པའི་སྐལ་མཉམ་ཐོབ་བྱུང་སྙམ་པའི་མོས་པ་གལ་ཆེ་བས་དེ་ལྟར……
མཛད་པ་དང་དཀྱིལ་འཁོར་གྱི་ནང་དུ་འཇུག་ཚུལ་གྱི་དམིགས་པ། བླ་
མ་དང་གཙོ་བོ་ཐ་མི་དད་པའི་ཐུགས་ཀ་ནས་འོད་ཟེར་ལྕགས་ཀྱུ་ལྟ……
བུ་སྤྲོས་པས། ཁྱེད་རང་རྣམས་དཀྱིལ་འཁོར་གྱི་ཤར་སྒོ་ནས་ནང་དུ་
བཀུག་པའི་མོས་པ་བྱས་ཀྱང་རུང་། སློབ་དཔོན་ལས་ཀྱི་རྡོ་རྗེའི་ཕྱག་
གཡས་ཀྱི་རྡོ་རྗེ་ལ་ཁྱེད་རང་རྣམ་པས་འཇུས་ནས། སློབ་དཔོན་གྱིས་སྣ་
དྲངས་ཏེ་ཤར་སྒོ་ནས་ནང་དུ་བཀུག་པའི་མོས་པ་བྱས་ཀྱང་ཆོག་པས……
དེ་གཉིས་གང་བདེ་ཞིག་གི་སྒོ་ནས་བླ་མས་སྔགས་བརྗོད་པའི་ཚེ……
དཀྱིལ་འཁོར་གྱི་ནང་དུ་སླེབས་བྱུང་སྙམ་པའི་མོས་པ་མཛོད། ཨཿཀཾ་
བི་ར་ཧཱུྃ། དེ་ལྟར་མཛད་པས་སྔགས་རིམ་ཆེན་མོ་ལས། དབང་བསྐུར་
བ་ལ་སྟོན་དུ་དཀྱིལ་འཁོར་གྱི་ནང་དུ་གཞུག་དགོས་པར་གསུངས་པ……
ནི་ལྷ་དེ་དག་གི་གསང་བའི་གཏམ་ཁྱད་པར་(༤༠ན) ཅན་བཤད……

པའི་སྐོད་དུ་ཙུད་པ་ལ། དེ་དག་གི་ནང་དུ་ཚུད་པ་ཞིག་དགོས་པའི་དོན་ཡིན་ལ། དཀྱིལ་འཁོར་གྱི་ནང་དུ་འཇུག་པའི་ཐོག་མ་ཡང་འདི་ནས་ཡིན་པས་བརྟ་འབྱོར་དགོས་སོ། །ཞེས་གསུངས་པ་ལྟར་དཀྱིལ་འཁོར་གྱི་ལྷའི་གྲས་སུ་བཙུག་པ་ཡིན་ལ། དེས་མ་འོངས་པ་ན་ལྷའི་གཞལ་ཡས་ཁང་ལ་དངོས་སུ་ལོངས་སྤྱོད་པའི་རྟེན་འབྲེལ་བྱེད་པར····ཅན་འགྲིག་པ་ཡིན་པས་དེ་ལ་ཕྱིའི་སྐལ་མཉམ་ཡང་ཟེར། དགོས་པ་བྱེད་པར་ཅན་དེ་ལྟ་བུ་ཡོད་པ་ལ་དགོངས་ནས་རྒྱུད་དང་མཁས་གྲུབ··ཆེན་པོ་རྣམས་ཀྱི་གཞུང་ལས། དབང་བསྐུར་བའི་སྔོན་དུ་དཀྱིལ་འཁོར་གྱི་ནང་དུ་འཇུག་པ་འགྲོ་དགོས་པར་གསུངས་པ་ཡིན། དེ་ནས་སྐོར་བ་བྱ་བ་ལ། དཔལ་མཆོག་ཏུ་གསུངས་པའི། ཨོཾ་མ་ཧཱ་ར་ཏ་སོགས་ཀྱི་སྔགས་བརྗོད་པའི་སྒོ་ནས་བྱ་དགོས་ལ། སྔགས་དེའི་དོན་ནི། སབཟང་མ་ཏི་ས། དགའ་བ་ཆེན་པོ་ཤིན་ཏུ་བརྟན། །ཤིན་ཏུ་དགྱེས་དང་ཤིན་ཏུ་བདེ། །རྡོ་རྗེ་སེམས་དཔའ་དེ་རིང་ནི། །གྲུབ་པར་མཛོད་ཅིག་བདག་ལའོ། །ཞེས་བསྒྱུར་བ་ལྟར་ཏེ། མཧཱ་ར་ཏ་དགའ་བ་ཆེན་པོ། སུ་དྲྀ་ཌྷ་ཤིན་ཏུ་བརྟན་པ། སུ་ཏོ་ཥྱོ་ཤིན་ཏུ་དགྱེས་པ། སུ་སུ་ཁོ་ཤིན་ཏུ་བདེ་བ། བཛྲ་སཏྭ་རྡོ་རྗེ་སེམས་དཔའ། ཨདྱ་དེ་རིང་། སིདྡྷ་གྲུབ་པར་མཛོད། མཾ་བདག་ལ་ཞེས་པ་ལ་འཇུག །ལླ་ལི་ཏ་དང་ཨ་མོ་གྷ་དཔལ་འཛིན་གྱི་དཀྱིལ་ཆོག་གཉིས་སོགས་མང་པོར་སྐོར་བ་འདི་མེད་ཀྱང་། འདིར་མཛད་པ་ནི་ཕྲེང་བ་སོགས་ཀྱི་དགོངས་པ་ཡིན་པས། ཁྱེད་རང་རྣམས་ཀྱིས་སྔགས་འདིའི་སྒོ་ནས་དཀྱིལ་འཁོར་གྱི་ལྷ་ལ་གསོལ་བ་རྩེ···གཅིག་ཏུ་འདེབས་ཤིང་ལག་པ་（༩༠བ）ཐལ་མོ་སྦྱར། ལྷ་ཚོགས་

རྣམས་ཀྱི་སྐུ་རྒྱབ། སྡིག་པའི་ནང་འགྲམ་ནས་ཕྱོགས་ལན་རེ་ལ་སྐོར་བ་རེ་བྱས་པའི་མོས་པ་བྱ་ཞིང་སྡིག་པའི་ནང་འགྲམ་ནས་སྐོར་བར་མོས་··པ་གསུང་རྒྱུན་དག་ལས་འབྱུང་བ་འདི་དཔལ་མཆོག་འགྲེལ་ཆེན་དང་ཕྱོགས་རིམ་ཆེན་མོའི་དགོངས་པར་གནས་པས་དེ་ལྟར་ཐུགས་ལ་······བཞག་ནས་ཕྱོགས་འདིའི་རྗེས་ཟློས་མཛོད། མནྟ་ར་ཏ། སོགས། ལན་གསུམ་བརྗོད། དེ་ནས་ཕྱག་བྱ་བ་གཉེད་སྐོར་གྱི་དཀྱིལ་ཆོག་རྒྱ་གཞུང་བཞི་པོ་དེར་མི་གསལ་ཡང་། ཉི་ཤུ་པ་དང་། ཕྲེང་བ་སོགས་སུ་གསུངས་པ་ལྟར་འདིར་ཡང་མཛད་པ་ཡིན་ལ། ཕྱག་བྱ་བའི་ཕྱོགས་འདི་རྣམས་ཕལ་ཆེ་བ་དེ་ཉིད་བསྡུས་པའི་དུམ་བུ་དང་པོ་ལས་གསུངས་ཤིང་། ལུས་ཀྱི་ཕྱག་བྱ་བའི་ཚུལ་དེ་ཉིད་བསྡུས་པ་ལས་གསུངས་པ་བཞིན······ཕྱོགས་རིམ་ཆེན་མོར་བཀོད་པ་རྣམས་དང་འདི་གའི་དཀྱིལ་ཆོག་ཏུ····གསུངས་པ་གཉིས་འདྲ་ཞིང་། འོན་ཀྱང་ནུབ་སྒོའི་ཕྱག་གི་ཐལ་མོ་དཔྲལ་བར་སྦྱར་བ་ཕྱོགས་རིམ་དག་མི་མཐུན་པ་ནི། ཀླུ་བྱང་གི་ཉི་ཤུ་པ་དང་། སྒྲ་གཅན་འཛིན་དཔལ་བཤེས་གཉེན་གྱི་ཟུང་འཇུག་གསལ་བའི་དགོངས་པ་ལྟར་མཛད་པ་ཡིན་པས། ཁྱེད་རང་རྣམས་ཤར་སྒོར་རྡོ་རྗེ་འཇིགས་བྱེད་དུ་གྱུར་པའི་མོས་པ་མཛོད། སློབ་མ་རྡོ་རྗེ་འཇིགས་བྱེད་དུ་གྱུར། ཁྱེད་རང་རྣམས་འཇིགས་བྱེད་དུ་གསལ་བ་དེས་གཙོ་བོ་ལ་རྡོ་རྗེ་ཐལ་མོ་བརྐྱངས་ནས་ལུས་ཐམས་ཅད་ས་ལ་ཕབ་པའི་ཕྱག·····དངོས་སུ་བྱ་བའམ་བྱས་པར་མོས་ནས་གསོལ་བ་འདེབས་པའི་ཕྱོགས་འདིའི་རྗེས་ཟློས་མཛོད། ཨོཾ་སརྦ་ཏ་ཐཱ་ག་ཏ་པཱུ་ཛ་ཨུ་པ་སྠཱ་ནཱ་ཡ། ཞེས་པ་ནས། སྭ་ཧཱུྃ། ཕྱོགས་དེའི་དོན་ནི། དེ་བཞིན་གཤེགས་པ་

(༥༧ན) ཐམས་ཅད་ལ་མཆོད་པ་དང་བསྙེན་བཀུར་བའི་ཕྱིར……
བདག་འབུལ་བས་དེ་བཞིན་གཤེགས་པ་ཐམས་ཅད་ཀྱི་ངོ་བོ་རྡོ་རྗེ……
སེམས་དཔས་བདག་ལ་བྱིན་གྱིས་བརླབ་ཏུ་གསོལ། ཞེས་པ་ཡིན་ཏེ། སརྦ་ཏ་ཐཱ་ག་ཏ་དེ་བཞིན་གཤེགས་པ་ཐམས་ཅད། པཱུ་ཛ་མཆོད་པ། ཨུ་པ་སྠཱ་ན་ཡ་བསྙེན་བཀུར་བྱ་བའི་ཕྱིར་དུ། ཨཱཏྨཱ་ནཾ་བདག་གམ་བདག་ཉིད། ནི་རྻཱ་ཏ་ཡཱ་མི་འབུལ་བར་བགྱི། སརྦ་ཏ་ཐཱ་ག་ཏ་དེ་བཞིན་གཤེགས་པ་ཐམས་ཅད། བཛྲ་སཏྭ་རྡོ་རྗེ་སེམས་དཔའ། ཨ་དྷི་ཏིཥྛ་སྭཱ་བྱིན་གྱིས་རློབས་ཤིག་གམ་བརླབ་ཏུ་གསོལ། མཱཾ་བདག་ལ་ཞེས་པར་འཇུག །སྔགས་གཅིག་པུའི་རྗེས་ཟློས་བྱས་ཀྱང་ཚོག་ལ། སྔགས་དང་བོད་སྐད་གཉིས་ཀའི་རྗེས་ཟློས་བྱེད་པའི་ཕྱག་ལེན་ཀྱང་ཡོད་པ་ནི……
ལེགས་སྦྱར་གྱི་བརྡ་མི་འཕྲོད་པའི་རིགས་ལ་ཕན་ཆེ་ཞིང་འགལ་བ……
མེད་པས་སྔགས་དོན་བོད་སྐད་འདིའི་ཡང་རྗེས་ཟློས་མཛོད། དེ་བཞིན་གཤེགས་པ་ཐམས་ཅད་ལ། ཞེས་པ་ནས། བྱིན་གྱིས་བརླབ་ཏུ་གསོལ། དེ་ལྟར་གསོལ་བ་བཏབ་པས་གཙོ་བོ་མི་བསྐྱོད་པའམ་འཇིགས་བྱེད་ཀྱིས་དེ་བཞིན་གཤེགས་པ་ཐམས་ཅད་ལ་མཆོད་པ་དང་བསྙེན་བཀུར་བའི་ནུས་པ་ཅན་དུ་བྱིན་གྱིས་བརླབས་བྱུང་སྙམ་པའི……
མོས་པ་བརྟན་པོ་མཛད་དགོས་ཤིང་། དེ་བྱུང་ན་ལྷ་ཐིམ་པའི་མོས་པ་མ་བྱས་ཀྱང་ཚོག་ལ། ཡང་ན་དེ་ལྟར་གསོལ་བ་བཏབ་པའི་མཐུས་གཙོ་བོ་འཇིགས་བྱེད་ལས་རང་འདྲ་གཉིས་པ་ཞིག་ཆད་དེ་སློབ་མ……
རང་ཉིད་ལ་ཐིམ་པས་དེ་ལྟར་དུ་བྱིན་གྱིས་བརླབས་བྱུང་སྙམ་པའི……
མོས་པ་མཛད་ཀྱང་ཚོག །འདི་ལས་དང་པོ་པ་ལ་མོས་པ་བརྟན་པའི་

(༨༧བ) ཁྱད་ཆེ་བ་ཡིན་པས་དེ་ལྟ་བུའི་སྤྱན་དམིགས་མཛོད། དེ་ལྟར་ལུགས་གཉིས་ཀྱི་སྟ་མ་ཕྲེང་བའི་དགོངས་པ་དང་། ཕྱི་མ་ནི་རྒྱལ་བ་བཟང་པོས། སྙིང་གར་བཅོམ་ལྡན་ཞུགས་པ་རྣ། །ཡིད་ཀྱིས་ཡོངས་སུ་བརྟག་པར་བྱ། །ཞེས་དང་། རིན་ཆེན་འབྱུང་ལྡན་རྡོ་རྗེ་ཡིས། །དབང་བསྐུར་བར་ནི་རྣམ་བརྟག་བྱ། །ཞེས་དང་། འོད་དཔག་མེད་པའི་རང་བཞིན་གྱིས། །དེ་ནི་ནུས་པ་ལྷག་པར་བརྟག །ཅེས་དང་། གསང་བའི་མཆོད་པ་ནུས་པ་རྣ། །དོན་ཡོད་གྲུབ་པ་བསམ་པར་བྱ། །ཞེས་ཀྱང་གསུངས་པས་རིགས་སོ་སོའི་ལྷ་རེ་ཚད་ནས་ཐིམ་པར་བྱས་ཀྱང་མི་འགལ་ལོ། །ཞེས་སྔགས་རིམ་ཆེན་མོར་གསུངས་པའི་དགོངས་པ་ཡིན། ཡང་ཁྱེད་རང་རྣམས་ཤར་སྐོའི་གནས་དེ་ཉིད་དུ་གཏི་མུག་གཤིན་རྗེའི་གཤེད་དུ་གྱུར་པའི་མོས་པ་མཛོད། སློབ་མ་རྣམས་གཏི་མུག་གཤིན་རྗེའི་གཤེད་དུ་གྱུར། དེ་ལྟར་གྱུར་པ་དེས་ཤར་ཕྱོགས་ཀྱི་གཏི་མུག་གཤིན་རྗེའི་གཤེད་ལ་གཙོ་བོར་དམིགས་ཕྱག་སྟར་ལྟ་བུ······བྱས་པར་མོས་ནས་འདིའི་རྗེས་ཟློས་མཛོད། ཨོཾ་སརྦ་བུདྡྷ། ཞེས་པ་ནས། ཧཱུཾ་ཛཿསྭཱཧཱ། སྔགས་དོན་སརྦ་བུདྡྷ་སངས་རྒྱས་ཐམས་ཅད་ཅེས་པ་དང་གཞན་སྔར་དང་འདྲ་བས། བོད་སྐད་འདིའི་ཡང་རྗེས་ཟློས་མཛོད། དེ་བཞིན་གཤེགས་པ་ཐམས་ཅད་ལ། ཞེས་པ་ནས། བྱིན་གྱིས་བརླབ་ཏུ་གསོལ༑ དེ་ལྟར་གསོལ་བ་བཏབ་པས་གཏི་མུག་གཤིན་རྗེའི་གཤེད་ལས་རང་འདྲ་གཉིས་པ་རེ་ཚད་ནས་ཁྱེད་རང་རྣམས་ལ་ཐིམ་པས་དེ··བཞིན་གཤེགས་པ་ཐམས་ཅད་ལ་མཆོད་པ་དང་བསྙེན་བཀུར་བའི······ནུས་པ་ཅན་དུ་བྱིན་གྱིས་བརླབས་བྱུང་སྙམ་པའི་མོས་པ་མཛོད། དེ་

ནས་ཁྱེད་རང་རྣམས་གཏི་མུག་(༤༢ན) གཤིན་རྗེའི་གཤེད་དུ………
གསལ་བ་དེས་ལྷ་རྣམས་ཀྱི་སྐུ་རྒྱབ་ནས་གཡས་སྐོར་གྱིས་ལྷོ་སྐོར………
ཕེབས་ནས་སེར་སྣ་གཤིན་རྗེའི་གཤེད་ཀྱི་སྐུར་གྱུར་པའི་མོས་པ་མཛོད། སློབ་མ་རྣམས་སེར་སྣ་གཤིན་རྗེའི་གཤེད་དུ་གྱུར། གཙོ་བོའི་གཡས་ཕྱོགས་ན་བཞུགས་པའི་སེར་སྣ་གཤིན་རྗེའི་གཤེད་ལ་གཙོ་བོར་དམིཏ་ཏེ་རྡོ་རྗེ་ཐལ་མོ་སྙིང་གར་སྦྱར། དཔྲལ་བ་ས་ལ་རེག་པའི་ཕྱག་བྱས་པར་མོས་ནས་འདིའི་རྗེས་ཟློས་མཛོད། ཨོཾ་སརྦ་ཞེས་པ་ནས་ཧཱུྃ། སྔགས་དོན་ནི། ཨ་ཧྃ་ཁི་ཀཱ་ཡ་དབང་བསྐུར་བའི་ཕྱིར། བཛྲ་རཏྣ་རྡོ་རྗེ་རིན་ཆེན། ཨ་ཧྃ་ཁིཥྩ་ཧཱུྃ་བདག་ལ་དབང་བསྐུར་དུ་གསོལ། ཞེས་པ་མ་གཏོགས་སྔར་དང་འདྲ་བས་འདིའི་རྗེས་ཟློས་མཛོད། དེ་བཞིན་གཤེགས་པ། ཞེས་པ་ནས། གསོལ། དེ་ལྟར་གསོལ་བ་བཏབ་པས། སེར་སྣ་གཤིན་རྗེའི་གཤེད་ལས་རང་འདྲ་གཉིས་པ་རེ་ཆད་ནས་ཐིམ་པས། དེ་བཞིན་གཤེགས་པ་ཐམས་ཅད་ལ་མཆོད་པ་དང་དབང་བསྐུར་བའི་ནུས་པ་ཅན་དུ་བྱིན་གྱིས་བརླབས་བྱུང་སྙམ་པ་མཛོད། ཡང་ཁྱེད་རང་རྣམས་སེར་སྣ་གཤིན་རྗེའི་གཤེད་དུ་གསལ་བ་དེས། སྔར་ལྟར་གཡས་སྐོར་གྱིས་ནུབ་སྐོར་ཕེབས། འདོད་ཆགས་གཤིན་རྗེའི་གཤེད་ཀྱི་སྐུར་གྱུར་པའི་མོས་པ་མཛོད། སློབ་མ་རྣམས་འདོད་ཆགས་གཤིན་རྗེའི་གཤེད་དུ་གྱུར། གཙོ་བོའི་སྐུ་རྒྱབ་ན་ཡོད་པའི་འདོད་ཆགས་གཤིན་རྗེའི་གཤེད་ལ་གཙོ་བོར་དམིགས་ཏེ། རྡོ་རྗེ་ཐལ་མོ་དཔྲལ་བར་སྦྱར། ཁ་ས་ལ་རེག་པའི་ཕྱག་བྱས་པར་མོས་ནས་འདིའི་རྗེས་ཟློས་མཛོད། ཨོཾ་སརྦ་ཞེས་པ་ནས། ཧཱུྃ། སྔགས་དོན་ནི། པཱུ་ཛ་པྲ་ཝརྟ་ན་(༤༢ན) ཡ་

མཆོད་པ་རབ་ཏུ་བསྐོར་བའི་ཕྱིར། བཛྲ་དྷརྨ་པྲ་ཝརྟ་ཡ་རྡོ་རྗེའི་ཆོས་རབ་ཏུ་བསྐོར་དུ་གསོལ། ཞེས་པ་མ་གཏོགས་སྔར་དང་འདྲ་བས་འདིའི་རྗེས་ཟློས་མཛོད། དེ་བཞིན་གཤེགས་པ། ཞེས་པ་ནས། གསོལ། དེ་ལྟར་གསོལ་བ་བཏབ་པས། འདོད་ཆགས་གཤིན་རྗེའི་གཤེད་ཀྱི་སྐུ་ལས་རང་འདྲ་གཉིས་པ་རེ་ཆད་ནས་ཐིམ་པས། དེ་བཞིན་གཤེགས་པ་ཐམས་ཅད་ལ་མཆོད་པ་དང་ཆོས་ཀྱི་འཁོར་ལོ་བསྐོར་བའི་ནུས་པ……ཅན་དུ་བྱིན་གྱིས་བརླབས་བྱུང་སྙམ་པའི་མོས་པ་མཛོད། ཡང་། ཁྱེད་རང་རྣམས་འདོད་ཆགས་གཤིན་རྗེའི་གཤེད་དུ་གསལ་བ་དེས། གཡས་སྐོར་གྱིས་སྔར་ལྟར་ཐེབས། བྱང་སྐོར་ཕྲག་དོག་གཤིན་རྗེའི་གཤེད་ཀྱི་སྐུར་གྱུར་པའི་མོས་པ་མཛོད། སློབ་མ་རྣམས་ཕྲག་དོག་གཤིན་རྗེའི་གཤེད་དུ་གྱུར། གཙོ་བོའི་གཡོན་ཕྱོགས་སུ་བཞུགས་པའི་ཕྲག་དོག་གཤིན་རྗེའི་གཤེད་ལ་གཙོ་བོར་དམིགས་ཏེ། རྡོ་རྗེ་ཐལ་མོ་སྙིང་གར་སྦྱར༏ སྤྱི་བོ་ས་ལ་རེག་པའི་ཕྱག་བྱས་པར་མོས་ནས་འདིའི་རྗེས་ཟློས་མཛོད༏ ཨོཾ་ཞེས་པ་ནས། ཧཱུྃ། སྔགས་དོན་ནི། པཱུ་ཛ་ཀརྨ་ཎེ་མཆོད་པའི་ལས་ཀྱི་ཕྱིར། བཛྲ་ཀརྨ་ཀུ་རུ་རྡོ་རྗེའི་ལས་མཛད་དུ་གསོལ། ཞེས་པ་མ་གཏོགས་སྔར་དང་འདྲ་བས་འདིའི་རྗེས་ཟློས་མཛོད། དེ་བཞིན་གཤེགས་པ་ཐམས་ཅད། ཅེས་པ་ནས། གསོལ། དེ་ལྟར་གསོལ་བ་བཏབ་པས། ཕྲག་དོག་གཤིན་རྗེའི་གཤེད་ལས་རང་འདྲ་གཉིས་པ་རེ་ཆད་ནས་སློབ་མ་རྣམས་ལ་ཐིམ་པས། དེ་བཞིན་གཤེགས་པ་ཐམས་ཅད་ལ་མཆོད་པ་དང་ཕྲིན་ལས་ཕུན་ཚོགས་ཀྱི་ནུས་པ་ཅན་དུ་བྱིན……གྱིས་བརླབས་བྱུང་སྙམ་པའི་མོས་པ་མཛོད། དེ་ནས་གཡས་སྐོར་གྱིས་

ཤར་(༤༣ན) སྐོར་ཕེབས་ནས། བླ་མ་དང་གཙོ་བོ་ཐ་མི་དད་པ་ལ་
ལུས་ཐམས་ཅད་ས་ལ་ཕབ་སྟེ་ཕྱག་བྱས་པར་མོས་བཞིན་དུ་རྡོ་རྗེ······
མཁའ་འགྲོའི་ལེའུ་སོ་གཉིས་པ་ལས་འབྱུང་བའི་སྔགས་འདིས་གསོལ··
བ་འདེབས་དགོས་པས་སྔགས་དོན་གུ་རུ་ཙ་ར་ཎ་ཡ་པུ་ཛ་ཨུ་པསྠཱ་ན···
ཡ་བླ་མའི་ཞབས་ལ་མཆོད་པ་དང་བསྙེན་བཀུར་བའི་ཕྱིར། ཨཱཏྨ་ནཾ་ནི་
ཪྻ་ཏ་ཡཱ་མི་བདག་ཉིད་ཉེ་བར་འབུལ་བར་བགྱི། སརྦ་སཏྭ་པ་རི་ཏྲ་ཎཱ
ཡ་སེམས་ཅན་ཐམས་ཅད་ཡོངས་སུ་བསྒྲལ་ཞིང་སྐྱོང་བའི་ཕྱིར་དུ།
ཨཱཏྨ་ནཾ་ནི་ཪྻ་ཏ་ཡཱ་མི་སྔར་ལྟར་ཏེ། དོན་དུ་ན། བླ་མ་ལ་མཆོད་པ་དང་
བསྙེན་བཀུར་བ་དང་སེམས་ཅན་ཐམས་ཅད་བསྒྲལ་བའི་ཕྱིར་བདག··
ཉིད་ཉེ་བར་འབུལ་ཞེས་པ་ཡིན་པས་དོན་དེ་དྲན་བཞིན་པའི་སྒོ་ནས··
འདིའི་རྗེས་ཟློས་མཛོད། ཨོཾ་གུ་རུ་ཞེས་པ་ནས། མི། དེས་སྐོར་ཕྱག་གི་
སྐོར་རྣམས་གྲུབ་པ་ཡིན།

གཉིས་པ་དམ་ལ་བཞག་པ་ལ། ཕན་ཡོན་གྱི་སྒོ་ནས་དམ་ལ་བཞག་
པ༑ ཉེས་དམིགས་ཀྱི་སྒོ་ནས་དམ་ལ་བཞག་པ། དེ་གཉིས་ཀའི་སྒོ་ནས་
དམ་ལ་བཞག་པ། བླ་མའི་བཀའ་ཉན་པའི་སྒོ་ནས་དམ་ལ་བཞག་པ་
དང་བཞི་ལས། དང་པོ་ནི། དམ་བཞག་འདི་རྣམས་སློབ་མ་གང་ལ་
བྱེད་ན། སློབ་དཔོན་ཀུན་དགའ་སྙིང་པོས་དཀྱིལ་ཆོག་རྡོ་རྗེ་འབྱུང་
བར༑ གང་ཞིག་སྡོམ་པ་འཛིན་པར་མི་བྱེད་པ་དེ་ལ་ནི་དེང་ཁྱོད་ཅེས་
བྱ་བ་ལ་སོགས་པ་རྣམས་བརྗོད་པར་མི་བྱ་སྟེ་སློབ་དཔོན་དུ་རྗེས་སུ····
གནང་བ་དང་དབང་བསྐུར་བར་མི་བྱའོ། །འཇུག་པ་ཙམ་ཞིག་བྱེད་དུ་
གཞུག་གོ་ཞེས་གསུངས་པ་ལྟར་སྔགས་སྡོམ་སྲུང་ནུས་པ་ཞིག་ལ་བྱེད···

པ་ཡིན་པས་སྔགས་སྡོམ་དང་མ་འབྲེལ་བའི་དབང་ཙམ་ལེན་པ·········
(༤༣བ) ལ་དམ་བཞག་གི་སྐོར་མི་དགོས། གང་དུ་བྱ་བའི་གནས་ལ་
ལ་བ་པ་ལ་སོགས་པའི་དཀྱིལ་འཁོར་གྱི་ཤར་ཕྱོགས་སུ་བྱེད་པར·········
གསུངས་པ་ལ་དབང་ཊཱི་ཀ་འགར་ཤར་སྒོའི་ཕྱི་རོལ་ཏུ་གནས་པར·······
སོས་པ་ལ་དམ་བཞག་གི་སྐོར་བྱ་ཞེས་འབྱུང་། དམ་བཞག་གི་ཚིག་
དོན་ནི། དེང་སློབ་མ་ཁྱེད་རྣམས་དཀྱིལ་འཁོར་དུ་ཞུགས་པས་དེ་
བཞིན་གཤེགས་པ་ཐམས་ཅད་ཀྱི་གོ་འཕང་ཐོབ་པར་ནུས་པའི་ས·······
བོན་ཁྱད་པར་ཅན་བཞག་པས་ན། དེ་དག་གི་རིགས་སུ་ཞུགས་པ་ཡིན་
གྱི༑ དེས་ན་ངས་ཁྱོད་ལ་རྡོ་རྗེ་ཡེ་ཤེས་ཏེ་དུས་གསུམ་ཐམས་ཅད་ལ་
རྡོ་རྗེ་ལྟར་ཐོགས་པ་མེད་པར་ཤེས་པའི་ལྷའི་ཡེ་ཤེས་བསྐྱེད་པའམ······
འབབ་པ་འདིའི་འོག་ཏ་ལྟ་ཉིད་དུ་བྱ་སྟེ། ཡེ་ཤེས་གང་གིས་ཏེ་དེ་
བསྐྱེད་པའི་ཕན་ཡོན་ནི་དེ་བཞིན་གཤེགས་པ་ཐམས་ཅད་ཀྱི་དངོས····
གྲུབ་རྣམས་ཏེ། མཆོག་སངས་རྒྱས་ཀྱང་འགྲུབ་ནུས་ན་ཐུན་མོང་གི་
དངོས་གྲུབ་གཞན་འགྲུབ་པ་ལྟ་སྨོས་ཀྱང་ཅི་དགོས། སློབ་མ་ཁྱོད་ཀྱིས་
ཀྱང་སྔགས་ཀྱི་གསང་བ་འདི་རྣམས་དཀྱིལ་འཁོར་མ་མཐོང་བ་སྟེ·······
དཀྱིལ་འཁོར་དུ་ཚ་ག་ཇི་ལྟ་བ་བཞིན་དུ་བཙུག་ནས་དབང་གིས་སྨིན···
པར་མ་བྱས་པའི་སྣོད་མིན་རྣམས་ལ་སྨྲ་བར་མི་བྱ་སྟེ་གལ་ཏེ་མནའ····
བསྒགས་པའི་དམ་ཚིག་ཅན་དུ་བྱས་པ་འདི་ལས་འདས་ན་ཁྱོད་དམ···
ཚིག་ཉམས་པ་སྟེ་ཚེ་འདིར་རིམས་ནད་ལ་སོགས་པ་དང་། ཕྱི་མར་
ངན་སོང་དུ་ལྟུང་བའི་སྡུག་བསྔལ་མྱོང་བར་འགྱུར་རོ། །ཞེས་སློབ་
དཔོན་པདྨ་བཤེས་གཉེན་གྱིས་བཤད་པ་ལྟར་ཡིན་ལ། འདིའི་ཚེ་ལ་བ་

པ་དང་མི་ཐུབ་ཟླ་བས་སློབ་མའི་ལག་པ་ནས་བཟུང་པར་གསུངས་ལ།
པོད་ཀྱི་བླ་མ་དག་མགོ་བོར་རྡོ་རྗེ་འཇོག་པར་མཛད་པ་བཞིན་དཀྱིལ་··
ཆོག་རིན་ཆེན་(༩༩ན) ཕྲེང་བར་ཡང་གསུངས་པ་ཡིན་པས་ཁྱེད་······
རང་རྣམས་ཤར་སྒོའི་ཕྱི་རོལ་དུ་གནས་པ་ལ། བླ་མས་སྤྱི་བོར་རྡོ་རྗེ་
བཞག་སྟེ་ཕན་ཡོན་བཤད་པའི་སྒོ་ནས་གསང་བ་མི་བསྒྲག་པར་དམ···
ལ་བཞག་བྱུང་སྙམ་པ་མཛོད། དེང་ཁྱོད་དེ་བཞིན་གཤེགས་པ་ཐམས་
ཅད་ཀྱི། ཞེས་པ་ནས། ཁྱོད་དམ་ཚིག་ཉམས་པར་གྱུར་ཏ་རེ། གཉིས་པ་
ཉེས་དམིགས་ཀྱི་སྒོ་ནས་དམ་ལ་བཞག་པ་ལ། ཚིག་གི་དོན་ནི། སྔགས་
ཀྱི་གསང་བ་མི་སྒྲོག་པ་འདི་ནི་ཁྱོད་ཀྱིས་འདར་མི་རུང་བས་ན་དམ····
ཚིག་དང་མི་ཕྱེད་པས་ན་རྡོ་རྗེ་སྟེ། གལ་ཏེ་དེ་ལས་འགལ་ནས་སྔགས་
ཀྱི་གསང་བའི་ཚུལ་འདི་མ་སྨིན་པ་སུ་ཡང་རུང་བ་ལ་སྨྲས་ན་དམ······
ཚིག་འདི་དང་འགལ་བས་ཁྱོད་ཀྱི་མགོའམ་ཀླད་པ་འགས་པ་ལ་སོཏ···
པའི་ཉེས་དམིགས་དཔག་ཏུ་མེད་པ་འབྱུང་ངོ་། །ཞེས་ལུས་ལ་འབྱུང་
བའི་ཉེས་དམིགས་སྟོན་པ་ཡིན་པས། འདི་ནི་ཁྱོད་ཀྱིས་ཞེས་པ་ནས།
འགྱུར་རོ། །དེའི་ཚེ་སློབ་མའི་སྤྱི་བོར་རྡོ་རྗེ་འཇོག །ཡང་། རྡོ་རྗེ་སློབ་
མའི་སྙིང་གར་བཞག་ནས། ཨོཾ་དེ་རིང་རྡོ་རྗེ་སེམས་དཔའ་རང་། ཞེས་
པ་ནས། ཐལ་ཏེ་གཤེགས། །ཚིགས་བཅད་འདི་དེ་ཉིད་བསྡུས་པ་ལས་
གསུངས་ཤིང་། དོན་ནི། དེ་རིང་རྡོ་རྗེ་སེམས་དཔའ་ལ་སོགས་པའི་དེ་
བཞིན་གཤེགས་པ་རྣམས་བྱིན་གྱིས་བརླབས་པའི་ཚུལ་གྱིས་སློབ་མའི་··
སྙིང་ལ་ཡང་དག་པར་ཞུགས་པ་ཡིན་ལ། དུས་ནམ་གྱི་ཚེ་ཞུགས་ན་
སྔར་སློབ་དཔོན་གྱིས་བདག་འཇུག་གི་འོག་ཏུ་བདེན་སྟོབས་བརྗོད·····

པའི་ཚེ་གསོལ་བ་བཏབ་པ་དང་། ཕྱག་བཞི་ལ་སོགས་པའི་ཚེ་སློབ་མ་
རང་ཉིད་ཀྱིས་གསོལ་བ་བཏབ་པའི་མཐུས་བཙོམ་ལྡན་འདས་ཀྱི་·······
བཀའ་མི་བསླུ་བའི་བདེན་པར་སྐབས་དེར་སློབ་མ་ལ་རྡོ་རྗེ་སེམས······
དཔའ་ལ་སོགས་(༨༨བ) པ་རྣམས་ཀྱི་བྱིན་རླབས་འཇུག་པར·········
གསུངས་པ་དེའི་ཚེ་ཡིན་པས་དམ་ཚིག་ཚུལ་བཞིན་དུ་བསྲུངས་ན་དེ···
ནས་བཟུང་བྱང་ཆུབ་མ་ཐོབ་ཀྱི་བར་དུ་འབྲལ་མེད་དུ་བཞུགས་ནས···
བྱིན་གྱིས་རློབ་པར་འགྱུར་བ་ལ། གལ་ཏེ་སྔགས་ཀྱི་གསང་བའི་ཚུལ་
འདི་མ་སྨིན་པའི་སེམས་ཅན་ལ་སྨྲས་ན་ནི་རྡོ་རྗེ་སེམས་དཔའ་ལ·······
སོགས་པ་རྣམས་དེ་མ་ཐག་ཏུ་སྙིང་དྲལ་ཏེ་གཤེགས་པར་འགྱུར་རོ། །
ཞེས་པ་སྟེ། འདི་སེམས་ལ་འབྱུང་བའི་ཉེས་དམིགས་ཡིན་ཞེས་དབང་
ཊཱི་ཀ་འགར་གསུངས། ཕན་ཡོན་དང་ཉེས་དམིགས་ཀྱི་དམ་བཞག་འདི་
གཉིས་ནི་གསང་སྔགས་ཀྱི་རྩ་ལྟུང་བདུན་པ་ལ་ཁྱད་པར་དུ་དམ་བཞག···
མཛད་པ་ཡིན་ལ། དེ་ཡང་རྒྱུད་སྡེ་བཞི་གང་གིའང་དབང་གིས་རྒྱུད་
སྡོད་རུང་དུ་མ་བྱས་པ་ལ་རྒྱུད་སྡེ་བཞི་ཀའི་གསང་བ་སྒྲོག་མི་རུང་བ···
དང་། བྱ་སྤྱོད་ཀྱི་དབང་ཐོབ་ཀྱང་གོང་མ་གཉིས་ཀྱི་དབང་མ་ཐོབ་ན་
གོང་མ་གཉིས་ཀྱི་ཐུན་མོང་མ་ཡིན་པའི་གསང་བ་སྒྲོག་མི་རུང་བ·······
དང་། རྣལ་འབྱོར་རྒྱུད་ཀྱི་དབང་ཙམ་ཐོབ་པ་ལ་བླ་མེད་ཀྱི་ཐུན་མོང་
མ་ཡིན་པའི་གསང་བ་རྣམས་སྒྲོག་མི་རུང་བ་དང་། བླ་མེད་ཀྱི་བུམ་
དབང་ཙམ་ཐོབ་པ་ལ་རྫོགས་རིམ་ཐམས་ཅད་སྟོན་མི་རུང་བ་དང······
གསང་དབང་མན་ཆད་ཙམ་ཐོབ་པ་ལ་དོན་གྱི་འོད་གསལ་ཡན་ཆད···
ཀྱི་གསང་བའི་གནས་རྣམས་སྟོན་མི་རུང་བ་དང་། དབང་གསུམ་པ་

མན་ཙམ་ཐོབ་པ་ལ་ཟུང་འཇུག་གི་རིམ་པ་རྣམས་སྟོན་མི་རུང་བ་ཡིན་ལ༑ དེ་འདྲ་བའི་གསང་སྒྲོག་གི་ལྟུང་བ་བྱུང་བ་སོགས་སྡིགས་ཀྱི་དམ་ཚིག་ཉམས་པའི་གང་ཟག་གི་ལུས་ལ་ཉེས་དམིགས་འབྱུང་བའི་རྒྱུ······མཚན་ཡང་། ཇི་སྐད་དུ། གཞན་དུ་དམ་ཚིག་ལས་ཉམས་ན། །ཉམས་པ་བདུད་ཀྱིས་བཟུང་བར་འགྱུར། །དེ་ནས་སྡུག་བསྔལ་སྨྱོང་འགྱུར་ཞིང་༑ །ཞེས་བདུད་(༥༥ན) དང་ལོག་འདྲེན་ལ་སོགས་པ་མང་པོས་དམ་ཚིག་ཉམས་པ་དེ་ལ་བཀྲ་མི་ཤིས་པ་དང་ནད་ལ་སོགས་པ་དུ······མས་མནར་བར་བྱེད་པར་གསུངས་པ་དང་། རྣལ་འབྱོར་རྒྱུད་དུ། རྡོ་རྗེ་འཛིན་རྒྱལ་ཁྲིས་ནས་ནི། །བདུན་བརྒྱུད་རིགས་ནི་བརླག་པར་མཛད༑ །ཅེས་རྡོ་རྗེ་འཆང་ལ་ཁྲོ་བ་མེད་ཀྱང་དམ་ཚིག་ཉམས་པའི་འཁྲུལ་སྣང་ལ་ཁྲོས་པའི་ཚུལ་དུ་བསྟན་ནས་བདུན་བརྒྱུད་ཚུན་ཆད····བརླག་པར་གསུངས་པ་བཞིན་ཡིན། གསུམ་པ་གཉིས་ཀའི་སྒོ་ནས་དམ་ལ་བཞག་པ་ནི། ཙན་དན་དང་གུར་བསྲེས་པའི་ཆུ་ལ། ཨོཾ་བཛྲ་ཨུད་ཀ་ཐ་ཞེས་པ་ལན་བདུན་བཟླས་པ་སློབ་མའི་ཁར་བླུག་པ་ལ······མནའ་ཆུ་སྟེར་བ་ཞེས་ཟེར་ཞིང་། དེ་ཡང་ཨ་མོ་གྷ་དང་། དཔལ་འཛིན་གྱི་དཀྱིལ་ཆོག་གཉིས་སུ། ཙན་དན་དང་། གུར་གུམ་བསྲེ་བ་དང་སྦ་མས་བདུད་རྩི་ལྔ་ཡང་བསྲེ་བར་བཤད། རིན་ཆེན་ཕྲེང་བར་གུར་བསྲེ་བར་གསུངས་པ། དེ་དག་གི་དཔེ་ལ་མི་འདྲ་བ་ཡོད་པའམ། ཡང་ན་ཁྲུངས་གཞན་ཞིག་ལ་དགོངས་པར་གསལ་ལ། མནའ་ཆུ་ཁར་བླུད་པ་མི་བདེ་ན། ཨ་མོ་གྷས་འདི་གའི་དཀྱིལ་ཆོག་ཏུ་གསུངས་པ་བཞིན་ལག་ཏུ་བླུག་པས་ཀྱང་ཆོག་པས་འདི་བཞིན་པར་བྱ། ཨོཾ་བཛྲ་ཨུ་ད་ཀ་

ཁ༔ ལན་བདུན། འདི་ནི་ཁྱོད་ཀྱི་དམྱལ་བའི་རྒྱུ། །ཞེས་པ་ནས། འཕྲུངས་ཤིག །ཚིག་འདི་ཟུར་ཙམ་ཟད་མི་འདྲ་བ་མ་གཏོགས་རྒྱུད་རྡོར་ཕྲེང་ལས་འབྱུང་བའི་དོན། རྒྱུ་འདི་ནི་ཁྱོད་ཀྱིས་བཏུངས་ནས་དམ་ཚིག་རྣམས་མ་བསྲུངས་ན་དམྱལ་བའི་རྒྱུ་དང་འདྲ་སྟེ། དམ་ཚིག་ལས་འདས་པའི་ཉེས་པས་དམྱལ་བར་སྲེག་པ་ལ་སོགས་པའི་སྡུག……བསྔལ་སྤྱོང་བར་འགྱུར་རོ། །རྒྱུ་འདི་(༤༥བ) བཏུངས་ནས་དམ་ཚིག་བསྲུངས་ན་མཆོག་དང་ཐུན་མོང་གི་དངོས་གྲུབ་མཐའ་དག་སྟེར་བས་ན༔ རྡོ་རྗེ་སྙི་ཚར་གཅོད་པར་བྱེད་པ་དང་བདུད་རྩི་སྙི་ཕན་འདོགས་པར་བྱེད་པའི་རྒྱུ་ཡིན་པས་འདི་འཕྲུངས་ཤིག་ཅེས་པ་སྙི་འདི་ཙ་བ……དང་ཡན་ལག་གི་དམ་ཚིག་སྤྱིར་དམ་ལ་བཞག་པ་ཡིན། བཞི་པ་བླ་མའི་བཀའ་ཉན་པའི་སྒོ་ནས་དམ་ལ་བཞག་པ་ནི། སློབ་མའི་ལག་པ་ནས་བཟུང་སྟེ། དེང་ཕྱིན་ཆད་ཅེས་པ་ནས། གྱུར་ཏ་རེ། དོན་ནི། དེང་ཕྱིན་ཆད་སློབ་མ་ཁྱོད་ཀྱི་དཀྱིལ་འཁོར་བྲི་བ་དང་བཤད་པའི་ཕྱག་ན་…རྡོ་རྗེ་སྙི་རྡོ་རྗེ་འཆང་ང་ཡིན་ནོ། །ཁྱོད་མཆོག་ཐུན་མོང་གཉིས་ཀྱི་དངོས་གྲུབ་ཐོབ་པར་འདོད་ན། ངས་དམ་ཚིག་དང་སྡོམ་པ་འདི་དང་འདི་བསྲུང་བར་ཐོས་ཤིག་ཅེས་གང་བསྒོ་བ་ཐམས་ཅད་ཁྱོད་ཀྱིས་བྱ…དགོས་ཤིང་། ཁྱོད་ཀྱིས་ང་ལ་རིགས་དང་བྱད་གཟུགས་ངན་པའོ་ཞེས་པ་ལྟ་བུའམ། ཚུལ་ཁྲིམས་འཆལ་པའོ་ཞེས་པ་ལྟ་བུའི་སྐྱོན་ཆེ་ཕྲ་གང་ཡང་ཡིད་ལ་བསམས་པ་ལ་བརྟེན་ནས་བརྙས་པར་མ་བྱེད་ཅིག །གལ་ཏེ་བྱས་ན་ཁྱོད་བླ་མ་ལ་བརྙས་པའི་ཡ་ང་བ་མ་སྤངས་པའི་དབང……གིས་མྱུར་དུ་འཆི་བའི་དུས་བྱས་ནས་དམྱལ་བར་ལྟུང་བར་གྱུར་ཏ་རེ…

སྐྱེ་འགྱུར་བར་གདོན་མི་ཟའོ་ཞེས་པ་ཡིན་ལ། ཚིག་འདི་དེ་ཉིད་བསྡུས་པ་ལས་གསུངས། འདི་རྩ་ལྟུང་དང་པོ་ལ་ཁྱད་པར་དུ་དམ་བཞག་མཛད་པ་ཡིན་ལ། འདི་དང་རྩ་ལྟུང་བདུན་པ་ལ་དམིགས་བསལ་གྱིས་དམ་བཞག་མཛད་པའི་རྒྱུ་མཚན་ཡང་། ཐུགས་རིམ་ལས། དེ་ཡང་སྣོད་མིན་ལ་གསང་བ་སྒྲོག་པ་དང་། བླ་མ་ལ་བརྙས་ཤིང་བཀའ་ལས་འདས་པ་དངོས་གྲུབ་འཕྲོག་པའི་ཉེས་དམིགས་ཆེ་བར་དགོངས་ནས་·· རྩ་ལྟུང་དང་པོ་དང་(༤༨ན) བདུན་པ་བསྲུང་བ་ལ་ཁྱད་པར་བའི་···· དམ་བཞག་ནན་ཆེར་མཛད་དོ། །ཞེས་པ་ལྟར་ཏེ་གསང་ཆོས་སྣོད་མིན་ལ་སྟོན་པ་ལྟ་ཞོག །གསང་རྫས་མིག་ལ་བསྟན་པ་ཙམ་ལའང་དངོས་གྲུབ་འཕྲོག་པའི་ཉེས་དམིགས་ཇི་ལྟར་འབྱུང་བ་ནི། སམྦུ་ཊིའི་བརྟག་པ་དགུ་པའི་རབ་བྱེད་གསུམ་པ་ལས། གླེགས་བམ་དང་ནི་བྲིས་སྐུ་ཉིད། །གལ་ཏེ་སྐལ་བ་མེད་མཐོང་ན། །སྐྱེ་བ་འདིར་ནི་འགྲུབ་མི་འགྱུར། །འཇིག་རྟེན་ཕ་རོལ་སྤྱོད་ཡུལ་མིན། །ཞེས་གསུངས་པ་བཞིན་ཡིན་ལ། གཞན་ཡང་རྩ་ལྟུང་འདི་ཤིན་ཏུ་འབྱུང་ཉེ་བའི་རྒྱུ་མཚན་གྱིས་ཀྱང་འདི་ལ་དམིགས་བསལ་གྱིས་དམ་བཞག་མཛད། རྩ་ལྟུང་དང་པོ་དངོས་གྲུབ་འཕྲོག་པའི་ཉེས་དམིགས་ལྷག་པར་ཆེ་ཚུལ་ནི། གསང་འདུས་རྩ་རྒྱུད་ལེའུ་ལྔ་པ་ལས་སེམས་ཅན་མཚམས་མེད་ལ་སོགས་པའི། །སྡིག་པ་ཆེན་པོ་བྱེད་པ་ཡང་། །རྡོ་རྗེ་ཐེག་པ་རྒྱ་མཚོ་ཆེ། །ཐེག་པ་མཆོག་ནི་འདི་ལ་འགྲུབ། །སྙིང་ནས་སློབ་དཔོན་སྨོད་པ་དག །བསྒྲུབས་ཀྱང་འགྲུབ་པར་ཡོངས་མི་འགྱུར། །ཞེས་པའི་རྐང་པ་ཐ་མ་གཉིས་ལ་པ་ཚབ་ཀྱིས། སློབ་དཔོན་སྨོད་དང་གཞན་རྣམས་ཀྱིས། །བསྒྲུབས་ཀྱང་

འགྲུབ་པར་མི་འགྱུར་ཉིད། །ཅེས་བསྒྱུར་བ་དང་། རྫེའི་མཚན་བུ་ལས། འདི་ནི་གསུང་རབ་ནས་སྡིག་པའི་མཐར་ཐུག་ཏུ་བཤད་པས་གནས···· འདི་ལ་གཟབ་པར་བྱའོ། །ཞེས་གསུངས་པ་ལྟར་མཚམས་མེད་ལ་སོགས་པའི་སྡིག་པ་ཆེས་ལྕི་བར་བཤད་པ་ཐམས་ཅད་ལས་བླ་མ་ལ···· བརྙས་སྨོད་ཀྱི་སྡིག་པ་ལྕི་བས་དེ་དང་ལྡན་པའི་གང་ཟག་དངོས་ལྟ···· ཞོག་ཉམས་པ་དེ་དང་ལྷན་ཅིག་དགའ་བར་བྱེད་པས་ཀྱང་ཚེ་དེ་ལ···· (༩༨བ) དངོས་གྲུབ་མཆོག་འགྲུབ་མི་ནུས་པ་ཡིན། དམ་བཞག་འདི་དག་ལ་བླ་མས་དམ་ལ་བཞག་པ་ཙམ་ལས་སློབ་མས་དངོས་སུ་ཁས···· ལེན་མི་བྱེད་ཀྱང་། སློབ་དཔོན་ཀླུ་བྱང་གིས་དམ་བཞག་བཞི་ཀ་དང་། དཔལ་འཛིན་གྱིས་གཉིས་པ་ལ་མནའི་ཐ་སྐད་མཛད་ཅིང་། རྡོ་རྗེ་རྩེ་མོ་ལས། རྡོ་རྗེ་སེམས་དཔའི་མནའ་ཡི་ནི། །སྙིང་པོ་འདི་ཡིས་མནའ་བསྐྱག་གོ །ཞེས་གསུམ་པ་ལ་མནའི་ཐ་སྐད་གསུངས་པ་ལྟར། དོན་དུ་བླ་མ་དང་རྒྱལ་བ་སྲས་བཅས་ཐམས་ཅད་དཔང་དུ་བཙུགས་ཏེ། དེ་དག་གི་སྤྱན་སྔར་མནའ་བསྐྱགས་པ་ཡིན་པས་ན། རྩ་ལྟུང་རྣམ་བཤད་ལས། འཇིག་རྟེན་ན་མི་ཐ་མལ་པ་དག་ཀྱང་མི་མ་ཡིན་ཕྲ་མོ་འགའ་ཞིག་གི་དྲུང་དུ་མནའ་དོར་ན་མཚམས་དེ་ལས་མི་འདའ་ན། ཕྱིར་ཐེག་ཆེན་པ་དང་ཁྱད་པར་དུ་རྡོ་རྗེ་ཐེག་པ་བར་ཁས་འཆེས་ནས་རྒྱལ་བ···· སྲས་བཅས་ཀྱི་སྤྱན་སྔར་དེ་ལྟར་བྱས་ནས། ཐ་ན་རྩ་བའི་དམ་ཚིག་ཙམ་ལ་ཡང་སྲུང་སྡོམ་མི་བྱེད་དུ་ག་ལ་རུང་སྙམ་དུ་བསམས་ལ་བསྲུང་བར་བྱའོ། །ཞེས་གསུངས་པ་བཞིན་ཡུལ་ཁྱད་པར་ཅན་དེ་ཙམ་གྱི་མདུན་དུ་དོན་གལ་ཆེ་བ་འདི་ཕྱི་ཐམས་ཅད་ཀྱི་བདེ་ལེགས་ཀྱི་རྩ་བར་

ཁས་བླངས་པའི་དམ་ཚིག་དང་སྡོམ་པ་ལ་རྩིས་མེད་དུ་མ་བཞག་པར···
བསྲུང་དགོས་ཤིང་བསྲུང་ཚུལ་ཡང་། སྡོམ་འབྱུང་ལས། ཅི་སྟེ་དངོས་
གྲུབ་མཆོག་འདོད་ན། །སྲོག་ནི་ཡོངས་སུ་གཏོང་ཡང་སླ། །འཆི་བའི་
དུས་ལ་བབ་ཀྱང་སླའི། །རྟག་ཏུ་དམ་ཚིག་བསྲུང་བར་བྱ། །ཞེས་
གསུངས་པ་ལྟར་རང་གི་སྲོག་ལས་ཀྱང་གཅེས་སྤྲས་ཆེ་བ་ཞིག་ཉམས···
ལེན་གྱི་མཐིལ་དུ་མཛད་དགོས་སོ། །

གསུམ་པ་ཡེ་ཤེས་པ་ཕབ་ནས་བདེན་པའི་སྟོབས་བརྗོད་པ་ལ།
(༤༧ན) དང་པོར་ཡེ་ཤེས་པ་འབེབས་པའི་ཚུལ་ནི། སྤྱིར་ཡེ་ཤེས་པ་
དབབ་པ་ལ་སློད་ལ་དབབ་པ་དང་། སློབ་མ་ལ་དབབ་པ་གཉིས་ཀྱི་
དང་པོ་ནི། གསང་འདུས་རྩ་རྒྱུད་ལེའུ་བཅུ་དྲུག་པ་ལས་གསུངས་པ་ལྟ་
བུ་བླ་མས་སྔོན་དུ་བསྙེན་པ་བཏང་ཞིང་བདེ་སྟོང་གི་རྟོགས་པ་ཁྱད······
པར་ཅན་ཐོབ་པ་བྱས་ནས། སྣོད་ཁྱིའུའམ་བུ་མོ་གཙང་མ་ལ་རི་རྩེ་ལ·
སོགས་པ་དབེན་པའི་གནས་སུ་ཛས་སྔགས་ཉིང་ངེ་འཛིན་གྱི་སྒོ་ནས···
དབབ་པ་ཡིན་ལ། འདིར་སློབ་མ་ལ་དབབ་པ་སྐབས་སུ་བབས་ཤིང་།
དེ་ལ་ཡང་། སྔོན་དུ་གསོལ་བ་འདེབས་དགོས་པ་ཡིན་པས། བླ་མ་དང་
དཀྱིལ་འཁོར་གྱི་གཙོ་བོ་ཐ་མི་དད་པ་ལ་བདག་ལ་ཡེ་ཤེས་དབབ་པར་
མཛད་དུ་གསོལ་སྙམ་དུ་གདུང་ཤུགས་དྲག་པོས་གསོལ་འདེབས་ཀྱི·····
ཚིག་ཟུར་མི་འདྲ་ཙམ་མ་གཏོགས་དེ་ཉིད་བསྡུས་པ་ལས་འབྱུང་བ······
འདིའི་རྗེས་ཟློས་མཛོད། དེ་བཞིན་གཤེགས་པ་ཐམས་ཅད་ཀྱིས། ཞེས་
པ་ནས། དབབ་པར་མཛད་དུ་གསོལ། ལན་གསུམ། ད་ཡེ་ཤེས་པ་
དབབ་པ་དངོས་བྱེད་པ་ལ་གྲུབ་ཆེན་དཔལ་འཛིན་གྱིས་བླ་མ་རང······

ཉིད་འཁྲིད་བག་དང་བཅས་པའི་ཁྲོ་བོ་ཆེན་པོ་གཤིན་རྗེ་མཐར་བྱེད་…
ཀྱི་སྐུ་ཤིན་ཏུ་དྲག་པོ་ཅན་དུ་བསྒོམ་དགོས་པར་གསུངས་པ་བཞིན……
གཞན་ལས་ཀྱང་མང་དུ་འབྱུང་བས་བླ་མ་ལྷའི་རྣལ་འབྱོར་བརྟན་པོ…
དང་། སློབ་མ་ཡང་ལྷའི་རྣལ་འབྱོར་དང་ལྡན་པ་ཞིག་དགོས་པ་ལ། ད་
ཅི་ནས་ཁྱེད་རང་རྣམས་ལྷའི་སྣང་ཞེན་ཅན་དུ་ཡོད་མོད་ཀྱང་འདིར…
དམིགས་ཀྱིས་བསལ་ནས་ལྷར་བསྐྱེད་དགོས། དེ་ཡང་། གཙོ་བོ་
འཇིགས་བྱེད་དུ་བསྐྱེད་པ་བླ་མ་སྔ་མའི་བཞེད་པ་ལྟར་བྱས་ཀྱང་ཚིག…
མོད། འདིར་གསང་བ་འདུས་པའི་རྩ་རྒྱུད་ལས། རྡོ་རྗེ་ཆོས་ཀྱི་གཟུགས་
ཆེན་པོ། །པདྨ་རཱ་གའི་འོད་འདྲ་བ། །ཞེས་སློབ་(༨༧བ)མ་རྡོ་རྗེ་ཆོས་
འོད་དཔག་མེད་དུ་བསྐྱེད་པར་གསུངས་པ་བཞིན་དོན་ཡོད་ཞབས……
དང་དཔལ་འཛིན་ཡང་བཞེད་པས་འོད་དཔག་མེད་འདོད་ཆགས……
གཤིན་རྗེའི་གཤེད་དུ་བསྐྱེད་པ་ཡིན་པས། ཀླུ་ཧྲུ་ཏའི་སྔགས་བརྗོད་
པའི་ཚེ་སྔགས་དོན་བཞིན་སྤྲོས་མེད་སྟོང་པ་ཉིད་བསམས་ནས་ཐ……
མལ་པའི་ཕུང་ཁམས་སྐྱེ་མཆེད་ཀྱི་སྣང་བ་ཡིད་ངོར་བསྡུས། སྟོང་པ་
དེའི་ངང་ལས། ཁྱེད་རང་རྣམས་ཀྱི་སེམས་ཉིད་སེ་ལས་པདྨ་མེས་
མཚན་པ། དེ་ལས་འདོད་ཆགས་གཤིན་རྗེའི་གཤེད་མངོན་རྟོགས་ལྟར་
དུ་ཚོ་ག་གསུམ་སྐྱེད་ཀྱིས་བསྐྱེད་པའི་དམིགས་པ་མ་ཡེངས་པར་མཛོད།
ཨོཾ་ཀླུ་ཧྲུ་ཏྲ། ཞེས་པ་ནས། འཛིན་པར་གྱུར། གསང་འདུས་རྩ་རྒྱུད་ལེའུ་
བཅོ་ལྔ་པ་ལས། དེ་ལ་སྙིང་པོའི་སྔགས་ཀྱི་ཡི་གེའི་ཚིག་འདི་རྣམས་སོ། །
ཧཱུྃ་ཏཿཨཱཿཧྲཱིཿཞེས་དང་། ཧཱུྃ་ནི་རྡོ་རྗེ་སེམས་དཔའི་བདག །ཏཿནི་སྐུ་ཡི་
རྡོ་རྗེ་ཅན། །ཨཱཿནི་ཆོས་འཛིན་རྒྱལ་པོ་སྟེ། །འདི་ནི་གསང་ཚིག་བསྟན་

པའོ༔ །སྐྱོཿཉི་བསྐུལ་བར་བྱེད་པར་བཤད། །འགུལ་བ་དང་ནི་གཡོ་བ་
ཡིན༔ །འདི་ནི་བསྐུལ་བ་ཐམས་ཅད་ཀྱི། །གསང་བ་ཡིན་པར་འདི་རབ་
བཤད༔ །ཅེས་ཡི་གེ་དེ་བཞི་བསྐུལ་བ་ལ་སོགས་པ་ལ་གསང་བ་སྙེ་སྙིང་
པོར་གྱུར་པ་ཡིན་པར་གསུངས་པ་བཞིན། ཕ་རྒྱུད་མ་རྒྱུད་ཀྱི་དཀྱིལ་
ཆོག་ཤིན་ཏུ་མང་པོར་དེ་བཞི་བསྐྱེད་པ་དང་བཟླ་བའི་སྒོ་ནས་དབབ་··
པར་མཛད་པ་དང་། དགྲ་ནག་གི་བཅུ་བཞི་པ་ལས། དེ་ལ་འདི་ནི་རྡོ་
རྗེ་དབབ་པའི་ཆོ་གའོ། །འབྱུང་བཞིའི་ས་བོན་ཆེན་པོ་ཡིས། །འཁོར་ལོ་
བཞི་ནི་རབ་བསྒྲུབ་བྱ། །(༤༨ན) གནས་བཞི་རབ་ཏུ་སྦྱོར་བ་བསམ། །
ནམ་མཁའ་ལ་ནི་གཡོ་བར་བྱེད། །ཅེས་པ་ནས། ཁྲུ་གང་ནས་ནི་
བརྩམས་ནས་ནི། །ཇི་སྲིད་ཁྲུ་ནི་སྟོང་གི་བར། །སློབ་མ་ཆེན་པོ་འཕར་
བ་འགྱུར། །དེ་ནི་དབབ་པའི་ཆོ་གའོ། །ཞེས་གསུངས་པ་ལྟར་འདིར་
ཡང་འབྱུང་བ་བཞིའི་དཀྱིལ་འཁོར་ལ་ཡི་གེ་དེ་རྣམས་བསྐྱེད་དགོས····
པས༔ དེའི་ཚུལ་ཁྱེད་རང་རྣམ་པའི་སྤྱི་བོར་བཾ་དཀར་པོ་ལས་བྱུང་
སེམས་དཀར་པོའི་རང་བཞིན་གྱི་ཆུ་དཀྱིལ་དཀར་པོ་ཟླུམ་པོ་ཐུམ······
པས་མཚན་པ་ལ་སྐུ་རྡོ་རྗེ་རྣམ་པར་སྣང་མཛད་ཀྱི་ངོ་བོ་ཏཿདཀར་པོ།
སྙིང་གར་ལཾ་སེར་པོ་ལས་ས་དཀྱིལ་སེར་པོ་གྲུ་བཞི་ཟུར་བཞིར་རྡོ་རྗེ····
རྩེ་གསུམ་པ་གྱེན་དུ་འགྲེང་བའམ་ཉལ་སྟབས་གང་རུང་གིས་མཚན····
པ་ལ་ཁྱེད་རང་རྣམས་ཀྱི་སེམས་དང་ཐུགས་རྡོ་རྗེ་མི་བསྐྱོད་པའི་ངོ་བོ་
ཧཱུཾ་ཡིག་སྔོན་པོ། ལྟེ་བར་རཾ་དམར་པོ་ལས་མེ་དཀྱིལ་ཟུར་གསུམ་དམར་
པོ་ཤིན་ཏུ་ཚ་ཞིང་འབར་བ་ལ་གསུང་རྡོ་རྗེ་འོད་དཔག་མེད་ཀྱི་ངོ་བོ···
ཨཱཿདམར་པོ། གསང་པོ་གཉིས་ཀྱི་འོག་ཏུ། ཡཾ་སྔོན་པོ་ལས་རླུང་དཀྱིལ་

སྔོན་པོ་གཞུའི་དབྱིབས་ཅན་བཅད་ཁ་མདུན་དུ་བསྟན་པ་གཡས······
གཡོན་དུ་བ་དན་གཡོ་བཞིན་པས་མཚན་པ་ལ་མེའི་རང་བཞིན་གྱི་རྃ
དམར་པོ་ཤིན་ཏུ་ཚ་བའི་རེག་བྱ་བཟོད་པར་དཀའ་བའི་གཟུགས······
ཅན་བསམས་ནས་རླུང་གིས་རྃཡིག་ཕུལ་བ་ཁྱོད་རང་རྣམ་པའི་ལུས···
ཀྱི་སྙི་གཙུག་ནས་རྐང་པའི་བར་ཁོང་སྟོང་དུ་གསལ་བའི་རྐང་མཐིལ···
ནས་ཞུགས། ལྟེ་བའི་མེའི་གནས་སུ་ཕྱིན་པ་དེ་དང་ལྷན་ཅིག་སླར་ཡང་
རླུང་གིས་སྦར་བས་སྙིང་གའི་ས་དཀྱིལ་དམར་ཧུར་ཧུར་བསྲེགས།
དེའི་དྲོད་ཀྱིས་སྤྱི་བོའི་བདུད་རྩི་ཞུ་ནས་བབས་པས་ལུས་ཐམས་ཅད···
(༤༨བ) གང་བས་བདེ་བ་ཆེན་པོར་ལྡན་གྱིས་སོང་བའི་མོས་པ·······
མཛད་དགོས་ཤིང་། དེ་དག་བསྒོམས་པས་སེམས་བདེ་བའི་ངོ་བོར་
སྐྱེས་པ་དང་། འབྱུང་བཞི་འཁྲུགས་པའི་དམིགས་པས་སེམས་འཕར་
བ་དང་། སྙོ་ཤིང་འདར་བ་སོགས་འབྱུང་ལ། དེའི་ཚེ་ཡེ་ཤེས་པ་ཞུགས་
པའི་སྐབས་ཉིད་པ་ཡིན་པས་དམིགས་པ་དེ་རྣམས་ངའི་ཚ་ག་དང······
བསྟུན་ནས་མ་ཡེངས་པར་མཛོད། སློབ་མ་རྣམས་འདོད་ཆགས་གཤིན་
རྗེའི་གཤེད་དུ་གྱུར་པའི་སྤྱི་བོར་ཐཾ་ལས་རྒྱུའི་དཀྱིལ་འཁོར་དཀར་པོ···
ཟླུམ་པོ་བུམ་པས་མཚན་པ་ལ་ཧཱཿཞེས་པ་ནས། ཅེས་པར་གྱུར། དེ་ལྟར་
མཛད་ནས་བླ་མས་ཟས་སྤགས་ཏིང་ངེ་འཛིན་རོལ་མོའི་སྒྲ་ལ་སོགས···
པས་དབབ་པའི་ཚེ། ཁྱོད་རང་རྣམས་ཀྱིས་ཀྱང་། རྐང་འོག་གི་རླུང་
གིས་བར་སྣང་ལ་ཡེང་ཡེང་འདེགས་བཞིན་པ་དང་། སེམས་བདུད་རྩི་
འཛགས་པའི་མཐུས་བདེ་བ་ཆེན་པོའི་ངོ་བོར་མེར་རེ་ཡོད་པ་དང་།
ཐུགས་ཀའི་ཧཱུྃ་དང་ལུས་ཀྱི་ནང་གི་མེའི་འོད་ཟེར་ཕྱོགས་བཅུར་འཕྲོས།

ཕྱོགས་བཅུའི་རྒྱལ་བ་སྲས་བཅས་ཐམས་ཅད་འཇམ་དཔལ་གཤིན……
རྗེའི་གཤེད་ཀྱི་རྣམ་པར་སྣང་འོག་ཕྱོགས་མཚམས་ཐམས་ཅད་ནས……
བར་མཚམས་མེད་པར་སྤྲུན་དྲངས། ལུས་ལ་ཆར་ཆེན་པོ་བབས་པ་
བཞིན་སིབ་སིབ་ཐིམ་པའི་མོས་པ་མཛོད། ཅེས་བརྗ་སྤྲད་ནས་བླ་མ་
ལྷའི་ང་རྒྱལ་བརྟན་པོས། གཡས་རྡོ་རྗེ་གསོར་ཞིང་གཡོན་དྲིལ་བུ་
འཁྲོལ་བཞིན་དུ། མ་རྒྱུད་ནས་བཤད་པའི་འབེབས་རྫས་ཀྱིས་བདུགས་
པ་དང་བཅས། ཨོཾ་ཧྲཱིཿཥྚྲཱིཿཞེས་པ་ནས། ཧཱུྃ་ཏཿཨཱཿཛཿཧཱུྃ་ཕཊ། ཅེས་པའི་
སྔགས་མང་དུ་བཟླས་ནས་དབབ་པོ། །སྔགས་དེའི་དོན་ནི། ཨཱ་བེ་ཤ་ཡ་
ཀུན་ཏུ་ཕོབ་ཅིག །སྟཾ་བྷ་ཡ་([illegible]ན) རེངས་པར་གྱིས་ཤིག །ར་བཞི་
རེངས་པར་བྱེད་པའི་སྔགས་དང་། ཛྭ་ལ་ཡ་གཉིས་གཡོ་བར་གྱིས་ཤིག།
ཧཱུྃ་ཏཿཨཱཿགསུམ་རྡོ་རྗེ་གསུམ་གྱི་ས་བོན་ཡིན། དེ་ལྟར་ཡེ་ཤེས་པ་ཕབ་
པས། སློབ་མའི་རྒྱུད་ལ་ལྷ་རྣམས་ཀྱི་ཐུགས་གཉིས་སུ་མེད་པའི་ཡེ་ཤེས་
ས་དང་པོ་ལ་སོགས་པའི་རང་བཞིན་དངོས་སུ་བབ་པའམ་བབས……
པའི་མོས་པ་བྱས་པའི་མཐུས་ཡེ་ཤེས་ཀྱི་བྱིན་རླབས་ཞུགས་པ་འདི་ལ་
ནང་སྐལ་མཉམ་ཞེས་པའི་ཐ་སྙད་བྱེད་ཅིང་། བབས་པའི་རྟགས་ནི།
གསང་བ་འདུས་པའི་རྩ་རྒྱུད་ལས། འགྲུལ་བ་དང་ནི་གཡོ་བ་ཡིན། །
ཞེས་དང་། སློབ་དཔོན་ཀླུ་བྱང་གིས་སྙིང་འདར་དགའ་བ་ཆེ་བ་དང་། །
བརྒྱལ་བ་དང་ནི་གར་བྱེད་དང་། །འགྱེལ་དང་གྱེན་དུ་འཕར་བ་ནི། །
བབས་པའི་མཚན་ཉིད་དུ་ཤེས་བྱ། །ཞེས་པའི་ཆག་འགྱུར་ལས། སྙིང་
འདར་བ་སྤུ་ལྡང་བའམ་ཞེས་ཀྱང་འབྱུང་བས་ཁྲུ་གང་ངམ། ཁྲུ་དོའམ།
བརྒྱད་ཙམ་དུ་འཕར་བ་སོགས་ནས། བ་སྤུ་ལྡང་བ། སྐྱི་གཡའ་བ་

སོགས་ཀྱི་རྟགས་ཆེ་ཆུང་དུ་མ་ཞིག་འབྱུང་བར་གསུངས་ལ། དཔལ་འཛིན་གྱི་དཀྱིལ་ཆོག་གཉིས་ལས། ཡེ་ཤེས་པ་ཆེར་ཕེབས་པ་ཡིན་ན་དེ་ལ། ལྕེའི་རྩེ་ལ་ཨ་དམར་པོ་བསྒོམས་ཏེ་ཏིཥྛ་བཛྲ་ཞེས་བརྗོད་ནས། མགོན་པོ་རྡོ་རྗེའི་ཆོས་ཆེན་པོ། །སྣང་བ་མཐའ་ཡས་བདེ་བ་ཆེ། །སྲོག་ཤིག་འདོད་ཆགས་ཆོས་ཆེན་པོ། །དགེ་དང་མི་དགེ་ལེགས་པར་འདྲི། ། ཞེས་པས་སློག་ཕྱུར་གྱི་དོན་འདྲི་བ་དང་། གསུང་བབས་ན་དགེ་བ་དང་མི་དགེ་བ་ལུང་སྟོན་པ་དང་། ཐུགས་བབས་ན་འཇིག་རྟེན་གསུམ་དུ་གཏོགས་པ་ཤེས་པ་དང་། སྐུ་བབས་ན་ནམ་(༥༨ བ)མཁའ་ལ་འཕར་བ་སོགས་འབྱུང་ལ། ད་ཅང་འཕར་ཆེས་ན། མགོ་བོར་ཤིང་ལས་བྱུང་བའི་སའི་དཀྱིལ་འཁོར་ལ་སྔ་ཚོགས་རྡོ་རྗེས་མཚན་པ་ལྡི་བས…… མནན་པར་སོས་པར་གསུངས། ལཱ་ཝི་པ་བཛྲ་གྱིས། ཡེ་ཤེས་པ་འབེབས་ཚུལ་བཤད་ཟིན་པའི་མཇུག་ཏུ། བསམས་ཏེ་རླུང་ལ་སོགས་བསྐྱོད་པ། །རྡོ་བ་དག་ཀྱང་འབེབ་འགྱུར་ན། །སེམས་ལྡན་འབབ་པ་ཅི་ཞིག་སྨོས། ། ཞེས་རྣལ་འབྱོར་པ་ནུས་པ་ཆེན་པོ་དང་ལྡན་པས་རྡོ་བ་ལ་ཡང……… འབེབས་ནུས་པར་གསུངས། དེ་ལྟར་ཡེ་ཤེས་པ་ཕབ་པ་དེ་ལ་གྲུབ་ཆེན་ལཱུ་ཡི་པས། ཡེ་ཤེས་བབས་ནས་འཕར་གྱུར་ན། །ཏིཥྛ་བཛྲས་བརྟན་པར་བྱ། །ཞེས་གསུངས་པ་བཞིན་ཕྱག་ལེན་ལ་ཡང་བླ་མས་རྡོ་རྗེ་མགོ་བོར་བཞག་ནས་ཏིཥྛ་བཛྲ་ཞེས་བརྗོད་པར་མཛད་པས། དེའི་ཚེ་ཡེ་ཤེས་བབས་ལ་དེ་བརྟན་པར་བྱས་བྱུང་སྙམ་པའི་སྤྱན་དམིགས་མཛོད། ཏིཥྛ་བཛྲ། དེ་ནས། བར་སྣང་གི་ཁ་དོག་འདྲི་བ་ནི། གཤེད་སྐོར་གྱི་དཀྱིལ་ཆོག་གཞན་རྣམས་སུ་མི་གསལ་ཡང་། གཤིན་རྗེ་གཤེད་འབྱུང་

བ་ལས། དེ་ནས་མིག་གི་སྣང་བ་འདྲེ། །ཞེས་གསུངས་པ་དང་། ཨ་རྒྱའི་ཕྲེང་བ་སོགས་ལས་བཤད་པ་ལྟར་མཛད་པ་ཡིན་པས། སྤྱན་དར་ཅུང་ཟད་བསལ་ནས་དཀྱིལ་འཁོར་གྱི་ཐད་ཀྱི་བར་སྣང་ལ་ཏར་གྱིས…………
གཟིགས་ནས་ཁ་དོག་གང་སྣང་བ་གསུང་པར་ཞུ། ཁྱེད་རྣམས་ཀྱི་མིག་ལ་ཇི་ལྟར་སྣང་། དེ་ལྟར་དྲིས་པ་ལ། དཀར་པོར་སྣང་ཞེས་ཟེར་ན་ཞི་བ་དང་དེ་བཞིན་དུ་སེར། དམར། སྔོ་རྣམས་ལ་རིམ་པ་བཞིན། རྒྱས་པ་དབང་དྲག་པོའི་དངོས་གྲུབ་འགྲུབ་པའི་སྐལ་བ་ཅན་དུ་གོ་བར་བྱ། དེ་ནས་གསང་བ་སྙིང་རྒྱུད་ནས་འབྱུང་བའི། ཡང་དག་པ་ཡི་དཀྱིལ་འཁོར་འདིར༑ །ཞེས་སོགས་ཀྱིས་བདེན་པའི་བྱིན་རླབས་བྱ་བ་གཤེད་(༥༠ན)སྐོར་གྱི་དཀྱིལ་ཆོག་དེ་རྣམས་སུ་མི་གསལ་ཡང་། ཕྲེང་བ་སོགས་ཀྱི་རྗེས་སུ་འབྲངས་ནས་མཛད་པ་ཡིན་ལ། ཚིག་གི་དོན་ནི། ཡང་དག་པ་ཡེ་ཤེས་ཀྱི་རང་བཞིན་གྱི་དཀྱིལ་འཁོར་འདིར་ནི། བདག་གི་སློབ་མ་རྣམས་མེ་ཏོག་འདོར་བའི་ཕྱིར་དུ་བཙུག་པ་འདིའི་ལྷ་གང་གི་རིགས་ཡིན་པའི་རིམ་པ་དེ་ནི་འདི་དག་གི་བསོད་ནམས་ཀྱི་མཐུའི་སྐལ་བ་ཇི་ལྟར་ཡོད་པ་དེ་ལྟར་དུ་འབབ་པར་ཤོག་ཅིག་ཅེས་སྨྲེར……
བདེན་སྟོབས་བརྗོད་ནས། ཁྱད་པར་དུ་བདེན་སྟོབས་བརྗོད་པ་ནི། གསང་བ་སྙིང་རྒྱུད་ཀྱི་འགྱུར་ལས། འདིས་ནི་དངོས་གྲུབ་གང་འགྲུབ་དང་༑ །ཞེས་འབྱུང་བ་གོ་བདེ་བས། སློབ་མ་འདིས་དངོས་གྲུབ་རབ་འབྲིང་ཐ་གསུམ་གང་འགྲུབ་པ་དང་། ལྷའི་རིགས་གང་འདྲ་བ་ཞིག་བསྒྲུབ་པའི་སྣོད་རུང་དུ་འགྱུར་བ་དང་། དངོས་གྲུབ་དེ་འགྲུབ་པ་ལ་ཡུན་རིང་ཐུང་དང་སྐལ་བ་མཆོག་དམན་སོགས་ཀྱི་བསོད་ནམས་ཀྱི……

མཐུའི་ཁྱད་པར་ཡང་ཇི་འདྲ་བ་ཡོད་པ་དེ་འདྲ་བའི་ལྟས་དཀྱིལ········
འཁོར་དུ་མི་རྟོག་དོར་བ་ལས་མ་འཁྲུལ་བར་སྟོན་པར་གྱུར་ཅིག །ཅེས་
པ་ཡིན་པས་ཁྱེད་རང་རྣམས་ཤར་སྒོར་གནས་པའི་མདུན་ནས་བླ་མ···
ལས་ཀྱི་རྡོ་རྗེས་དཀྱིལ་འཁོར་ལ་ཕྱོགས་པར་འགྲེངས་ཏེ། དོན་དེ་
བཞིན་དུ་བདེན་སྟོབས་བརྗོད་པའི་སྤྱན་དམིགས་མཛད་ཀྱང་འཐུས།
ཞེས་བརྡ་སྤྲད་དེ་བླ་མས་དཀྱིལ་འཁོར་གྱི་ཤར་སྒོར་ཕྱོགས་ཏེ་ལག་པ··
གཉིས་ཐལ་མོ་སྦྱར་བའམ། ཡང་ན། གཡས་ཀྱིས་སྙིང་གར་འདུད་པའི་
ཚུལ་དང་། གཡོན་ཆིག་རྫོགས་མཐར་དྲིལ་བུ་གསིལ་བ་དང་བཅས།
ཡང་དག་པ་ཡི་དཀྱིལ་འཁོར་འདིར། །ཞེས་པ་ནས། དེ་འདྲ་དཀྱིལ་
འཁོར་དུ་གྱུར་ཅིག །(༥༠བ) ལན་གསུམ་བརྗོད།

གཉིས་པ་དཀྱིལ་འཁོར་མཐོང་བའི་བདག་ཉིད་ཅན་དུ་འཇུག་པ···
ལ༔ ཁྱེད་རང་རྣམས་ཀྱིས་སྔར་ཕུལ་བའི་མེ་ཏོག་གི་ཕྲེང་བ་དེ་བཟུང་
བ་ལ་ངས་ཧཱུྃ། ཞེས་བརྗོད་པའི་ཚེ་རིན་པོ་ཆེའི་ཕྲེང་བར་གྱུར་པའི་
སོམས་པ་མཛོད། ཧཱུྃ། དེ་ལྟར་རིན་པོ་ཆེའི་ཕྲེང་བར་སོམས་པ་དེའི་
ཁྲིད་ནས་མེ་ཏོག་གཅིག་བཏོན་པ་དེ་ཡང་རིན་པོ་ཆེའི་ཕྲེང་བར་སོམས··
དགོས་ལ། དེ་ཉིད་ཕྱག་རྟེན་གྱི་ཚུལ་ཡིན་པར་གསུང་རྒྱུན་ལས་འབྱུང་
བ་ནི། པྲ་ཧླུ་རཀྟི་ཏས། དེ་ནས་ཡོན་ཐོགས་གྲོང་ཁྱེར་དུ། །སྐོར་བ་ལན་
གསུམ་བྱས་ནས་ནི། །བསྙེན་ནས་སྙིམ་པའི་མེ་ཏོག་དོར། །ཞེས་
གསུངས་པ་དང་མཐུན་པས། ཕྱག་རྟེན་མེ་ཏོག་རིན་པོ་ཆེའི་ཕྲེང་བར་
སོམས་པ་དེ་ཐོགས་ནས་སེམས་མ་ཡེངས་པར་རྩེ་གཅིག་པའི་བློ་བརྟན···
པོས་དད་གུས་ཆེན་པོ་དང་བཅས་དཀྱིལ་འཁོར་གྱི་ནང་དུ་ཞུད་གཙོ···

འཁོར་ཐམས་ཅད་མདུན་དུ་མིག་གིས་མཐོང་རྒྱུ་དང་། ལག་པས་འཛིན་རྒྱུ་ཡོད་པ་ལྟ་བུར་གསལ་བར་དམིགས་ནས། རང་གི་ལྷ་གང་ཡིན་པ་དེའི་དབུ་ལ་མེ་ཏོག་འབབ་པར་ཤོག་ཅིག་སྙམ་དུ་བསམས……ནས་པྲ་ཏཱིཙྪ་བཛྲ་ཧོཿ ཞེས་པའི་རྗེས་ཟློས་དང་བཅས་མེ་ཏོག་བསྐོས་མེད་དུ་འདོར་བར་ཞུ། པྲ་ཏཱིཙྪ་བཛྲ་ཧོཿསྔགས་དོན་ནི། པྲ་ཏཱིཙྪ་སོ་སོར་བཞེས། བཛྲ་ནི་རྡོ་རྗེ་སྟེ་མེ་ཏོག་འདོར་ཡུལ་གྱི་ལྷ། ཧོཿམཉེས་པའི་ས་བོན་ཡིན། དེ་ལྟར་མེ་ཏོག་དོར་བ། གཙོ་བོ་ལ་ཕོག་ན་མྱུར་དུ་འགྲུབ་ཅིང་། ལྷའི་སྐུ་ཡོད་པའི་དབུའམ་གཙུག་ཏོར་སོགས་ལ་ཕོག་ན་ཕྱག་རྒྱ་ཆེན་པོ་མཆོག་གི་དངོས་གྲུབ། སྤྱན་ནམ་ཞལ་ལ་ཕོག་ན་ཐུགས་ཀྱི་དངོས་གྲུབ་འགྲུབ། སྐུའི་སྟོད་སྨད་བར་གསུམ་ལ་ཕོག་ན་དངོས་གྲུབ་རབ་འབྲིང་ཐ་མ་གསུམ་འཐོབ་པར་གསུངས་པའི་(༥༧ན) དངོས……གྲུབ་ནི། ལ་བ་པས་བྱང་ཆུབ་དང་དབང་ཕྱུག་དང་ནོར་ལ་བཤད། སྐུ་ལས་རིང་ན་དངོས་གྲུབ་འགྲུབ་ཐག་རིང་ལ། ཉེ་ན་མྱུར། གཉིས་ཀྱི་བར་དུ་ལྷུངས་ན། གང་ལ་ཉེ་བདེའི་རིགས་སུ་སྤྱི་རྒྱུད་ལས་གསུངས། ཉེ་རིང་མཉམ་ན་གཉིས་ཀའི་དངོས་གྲུབ་འགྲུབ་ལ། གང་ལ་དད་པ་དེའི་རིགས། རྩིག་པའི་ཕྱི་རོལ་ཏུ་ལྷུངས་ན་ལན་གསུམ་བསྐྱུར་ནས་ཡང་ཕྱི་རོལ་དུ་ལྷུངས་ན་དངོས་གྲུབ་ཕྲ་མོ་འགྲུབ་ལ། འདི་ལ་བ་པ་དང་དཔལ་འཛིན་ལ་སོགས་པས་མི་བཟུང་བར་བཤད་དེ་དབང་མི……བསྐུར་བའི་དོན་ཡིན། རྡོ་རའི་ནང་དུ་ལྷུངས་ན་ཚོགས་ཆེན་པོས་འགྲུབ་ལ། ཕྱི་རོལ་གྱི་རི་ཁྲ་ཟླུམ་པོ་རྣམས་དང་རྡོ་རའི་ཕྱིར་ལྷུངས་ན་དངོས་གྲུབ་མེད་ཅིང་། རི་ཞིག་པར་དཀྱིལ་འཁོར་ཡང་མ་སྟོན་པར་

སྔགས་ཀྱི་བཟླས་པ་ལ་སོགས་པ་བྱིན་པས་སྐལ་བ་དང་ལྡན་པར་བྱས་ནས་སྣར་འཇུག་པར་བྱ་བ་ཡིན། གསང་བ་སྤྱི་རྒྱུད་ལས། དེ་དང་རྗེས་པ་ལ་ལྷུངས་ན་ཞི་བའི་སྦྱིན་སྲེག་བྱས་ནས་དེ་རྗེས་གཞུག་པར་བཤད། འོ་ན་དབང་མ་བསྐུར་བའི་གོང་དུ་སློབ་མ་ལ་བརྟག་པ་དང་། དེ་ནས་ཐི་ལམ་བརྟག་པ་དང་། སྐབས་འདིར་མེ་ཏོག་དོར་ནས་བརྟག་པ་རྣམས་ལ་དགོས་དོན་མི་འདྲ་བ་མེད་ན་བརྟག་པ་ཡང་ཡང་བྱ་དོན་མེད་པས་ཁྱད་པར་གང་ཡོད་སྙམ་ན་སྔོན་དུ་སློབ་མ་བརྟག་པ་ནི་དབང་བསྐུར་དུ་རུང་བའི་མཚན་ཉིད་ཚང་མ་ཚང་ཡིན་ལ། བླ་སློབ་མཚན་ཉིད་ཚང་ཡང་དབང་བསྐུར་བ་ལ་བགེགས་ཡོད་པ་སྲིད་པས་ན་ཐི་ལམ་གྱིས་བར་ཆད་ཡོད་མེད་བརྟག་པ་ཡིན། སྤྱིར་སློབ་མའི་མཚན་ཉིད་ཚང་ཞིང་དབང་བསྐུར་བ་ལ་བར་ཆད་མེད་ཀྱང་དེ་ལྟ་དབང་བྱ་རན་མ་རན་ཅི་རིགས་ཤིག་འབྱུང་བས་དེ་བརྟག་པའི་ཕྱིར་དང་(༥༧བ) ལྷ་གང་གི་རིགས་ཡིན་པ་བརྟག་པ་སོགས་ཀྱི་ཕྱིར་དུ་མེ་ཏོག་དོར་བ་ཡིན་པས་དེ་རྣམས་ཀྱི་དགོས་པ་སོ་སོར་ཡོད་ལ། དེ་བཞིན་དུ་སོ་ཤིང་དོར་བ་དང་ནམ་མཁའི་ཁ་དོག་འདྲི་བ་གཉིས་ཀ་དངོས་གྲུབ་གང་འགྲུབ་བརྟག་པར་འདྲ་ཡང་སྔ་མ་ཙམ་གྱིས་ཆོག་པར་མི་འཛིན་པར་ད་དུང་ངེས་བརྟན་དུ་བྱ་བའི་ཕྱིར་ཕྱི་མས་བརྟག་པ་ཡིན་པས་འགལ་བ་ཅི་ཡང་མེད་དོ། །དེ་ནས་མེ་ཏོག་དོར་བ་དེ་ངས་བླངས་ནས་སྔར་གྱི་མེ་ཏོག་གི་ཕྲེང་བ་དང་ལྷན་ཅིག་བཀྲུས་ནས་ཨོཾ་པྲ་ཏི་གྲིཧྞ་ཏྭའི་སྔགས་བརྗོད་པ་དང་མཉམ་དུ་སྤྱི་བོར་འཆིང་དགོས་ལ། སྔགས་དོན་ནི། སེམས་དཔའ་སྟོབས་པོ་ཆེ་ཁྱོད་ཀྱིས་འདི་རབ་ཏུ་

བཟུང་ཞིག །ཅེས་པ་སྟེ། པྲ་ཏི་རབ་ཏུ། གྲི་ཧྣ་ཊ་བཟུང་ཞིག །ཧཱུྃ་ཁྱོད་ཀྱིས། ཨོཾ་འདི། སཏྭ་སེམས་དཔའ། མཧཱ་བཱ་ལ་སྟོབས་པོ་ཆེ་ཞེས་པ་ཡིན་ལ། དེ་ཡང་སེམས་དཔའ་སྟོབས་པོ་ཆེ་ཞེས་མི་རྟོག་གང་ལ་ཕོག་པའི་ལྷ་དེ་ལ་ཕོས་ནས། རང་གི་རིགས་ཀྱི་སློབ་མ་འདི་བྱང་ཆུབ་མ་ཐོབ་ཀྱི་བར་དུ་བཟུང་ཞིག་ཅེས་གཏད་པ་ཡིན་པས། བླ་མས་དེ་ལྟར་བརྗོད་ཅིང་ཕྲེང་བ་མགོ་ལ་བཅིངས་པའི་མཐུས་ལྷ་དེས་བྱང་ཆུབ་མ་ཐོབ······བར་དུ་རྗེས་སུ་འཛིན་པའི་རྟེན་འབྲེལ་ཁྱད་པར་ཅན་བསྒྲིགས་པ་དེ···ལ་མི་རྟོག་ཕྲེང་བའི་དབང་བསྐུར་བ་ཞེས་བྱ་བས། དེའི་ཚེ་མི་རྟོག་ཕྲེང་བའི་དབང་གི་ངོ་བོ་བདེ་སྟོང་གི་ཡེ་ཤེས་སྐྱེས་པའི་མོས་པ་བརྟན་པོ་བྱེད་དགོས་ཤིང་། ལས་དང་པོ་པ་ལ་གོང་མའི་གསུང་རྒྱུན་ལས་འབྱུང་བ་ལྟར་བདུད་རྩི་འབེབས་སྦྱངས་བྱས་ན་དམིགས་པ་འཆར······བདེ་བས་མགོ་བོར་བཅིངས་པའི་མི་རྟོག་གི་ཕྲེང་བ་ལས་ཡེ་ཤེས་ལྷུའི··རང་བཞིན་གྱི་བདུད་རྩིའི་རྒྱུན་བབས། ལུས་ཀྱི་ནང་ཐམས་ཅད་གང་། སྡིག་སྒྲིབ་སྤྱི་དང་ཁྱད་པར་དུ་ཡང་(༥༢ན) རིགས་གོང་ནས་གོང་དུ་ཁྱད་ཞུགས་ཏེ་དག་པ་གཉིས་ལྡན་གྱི་ཆོས་སྐུར་འགྱུར་བ་ལ་སྒྲིབ་བྱེད··ཀྱི་དྲི་མ་དང་རང་གི་ལྷས་རྗེས་སུ་འཛིན་པ་དང་མི་རྟོག་ཕྲེང་བའི······དབང་ཐོབ་པ་ལ་གེགས་བྱེད་ཀྱི་སྡིག་སྒྲིབ་ཐམས་ཅད་སྦྱངས། བདེ་སྟོང་གི་ཡེ་ཤེས་ཁྱད་པར་ཅན་རྒྱུད་ལ་སྐྱེས་ཤིང་ལྷ་དེས་བྱང་ཆུབ་མ····ཐོབ་ཀྱི་བར་དུ་རྗེས་སུ་འཛིན་པའི་ནུས་པ་ཁྱད་པར་བ་རྒྱུད་ལ་བཞག་བྱང་སྙམ་པའི་མོས་པ་མཛོད། ཨོཾ་པྲ་ཏི་གྲི་ཧྣ་ཊ་སྟྭཾ་སཏྭ་མཧཱ་བཱ་ལ། དེ་ནས་མིག་དར་བསལ་ནས་དཀྱིལ་འཁོར་སྟོན་པ་ལ། དམར་ནག་གི་

དཀྱིལ་ཆོག་སོགས་སུ་མི་གསལ་ཡང་། ལྔ་ལི་ཏས། འོད་འབར་ཨོཾ་གཉིས་མིག་ཏུ་བསམ། །ཞེས་པ་ཙམ་གསུངས་པ་དང་། གྲུབ་ཆེན་དྲིལ་བུ་བས་ཧཱུཾ་གིས་བསྐུལ། རཾ་གྱིས་བསྲེགས། ཨོཾ་གྱིས་འོད་གསལ་བར་བྱས་ནས་མ་རིག་པའི་སྒྲིབ་གཡོགས་དང་མིག་དར་ལྷན་ཅིག་ཏུ་བསལ······བར་བསམ་ལ་ཞེས་གསུངས་པ་ལྟར། ཁྱེད་རང་སློབ་མ་རྣམས་ཀྱི་སྙིང་གར་ཟླ་བ་ལ་ཧཱུཾ། དམྲལ་བར་མེའི་ས་བོན་རཾ། མིག་འབྲས་གཉིས་ཀྱི་དབུས་སུ་ངོ་བོ་མིག་དབང་ཉིད་རྣམ་པ་ཨོཾ་ཡིག་དཀར་པོའི་གཟུགས···སུ་གནས་པ་ལ་རང་རྒྱུད་ཀྱི་ཉོན་སྒྲིབ་དང་མ་རིག་པ་ལ་སོགས་པ······ཐམས་ཅད་འདུས་པའི་ངོ་བོའི་དྲི་མས་མོག་མོག་པོར་བྱས་པར·········བསམ་པ་ལ་སྙིང་གའི་ཧཱུཾ་ལས་འོད་ཟེར་འཕྲོས། དམྲལ་བའི་རཾ་ལ་ཕོག། དེ་ལས་ཡེ་ཤེས་ཀྱི་མེ་རབ་ཏུ་འབར་བ་འཕྲོས་པ་མིག་འབྲས་གཉིས་ཀྱི་ཨོཾ་ཡིག་ལ་ཕོག་པས་དེའི་སྟེང་གི་མ་རིག་པ་ལ་སོགས་པའི་སྒྲིབ་གཡོཊ་ཀྱི་དྲི་མ་ཐམས་ཅད་ལྷག་མེད་དུ་བསྲེགས། ཨོཾ་ཡིག་དྭངས་གསལ་འོད་ཀྱི་རང་བཞིན་ཅན་(༥༢བ)དུ་གྱུར་པ་ལས་འོད་ཟེར་འཕྲོས་པ·······དཀྱིལ་འཁོར་བའི་ལྷ་ཚོགས་རྣམས་ཀྱི་སྤྱན་ལ་ཕོག །དེ་རྣམས་ཀྱི་སྤྱན་ལས་བདུད་རྩིའི་རྒྱུན་འོད་ཟེར་ལ་འཁྲིལ་ཏེ་བྱུང་བ་ཨོཾ་ཡིག་ལ་ཐིམ·····པས་ལྷ་རྣམས་ཀྱི་སྤྱན་གྱི་བྱིན་རླབས་ཐམས་ཅད་ཞུགས། ཨོཾ་ཡིག་ཡོངས་སུ་གྱུར་པ་ལས་གཟུགས་ཅན་གྱི་ཤེས་བྱ་ཐམས་ཅད་ལ་ཐོགས···པ་མེད་པའི་རྡོ་རྗེའི་སྤྱན་སངས་རྒྱས་ཀྱི་སྤྱན་དང་འདྲ་བ་ཞིག་ཐོབ·····བྱུང་སྙམ་པའི་མོས་པ་མཛོད། ཨོཾ། རྡོ་རྗེ་སེམས་དཔའ་དེང་ཁྱོད་ཀྱི། །ཞེས་པ་ནས། རྡོ་རྗེའི་མིག་ནི་བླ་ན་མེད། །བླ་མས་རྡོ་རྗེའི་རྩེ་མོས་མིག་

དར་བསལ། ཚིག་དེ་དེ་ཉིད་བསྟུས་པ་ལས་གསུངས་ཤིང་། དོན་ནི། རྡོ་རྗེ་སེམས་དཔའ་སྟེ་དེ་དང་དབྱེར་མེད་པའི་རྡོ་རྗེ་སློབ་དཔོན་གྱིས…… དེང་སྟེ་ད་ལྟ་ཉིད་དུ་ཁྱོད་ཀྱི་མིག་གི་སྒྲིབ་གཡོགས་འབྱེད་པ་ལ་བརྩོན་པར་མཛད་ལ། དེ་ལྟར་ཕྱེ་བའི་མིག་དེས་གཟུགས་ཅན་ཐམས་ཅད་ཐོགས་པ་མེད་པར་མཐོང་བར་འགྱུར་བས་ན་རྡོ་རྗེའི་མིག་དང་། སངས་རྒྱས་ཀྱི་སྤྱན་དང་འདྲ་བས་ན་བླ་ན་མེད་པ་ཡིན་ནོ། །ཞེས་པ་དང་། མིག་ལས་འོད་ཟེར་སྤྲོ་བསྡུ་བྱེད་པ་སོགས་ནི། ཛ་ཡ་སེ་ནས། དེ་ནས་མིག་གཉིས་ཟླ་བ་ལ། །ཨོཾ་ཨོཾ་སྙིང་གར་ཟླ་བ་ལ། །བདག་པོ་ཡང་དག་དམིགས་བྱས་ནས། །དེ་ཡིས་མིག་བལྟས་འོད་རྣམས་ཀྱིས། །དཀྱིལ་འཁོར་གྱི་ནི་ལྷ་རྣམས་ཀྱི། །སྤྱན་དང་དབྱེར་མེད་རང་བཞིན་དུ། །ཡང་དག་དམིགས་ནས་དེ་ནས་སྦྱིན། །མིག་གཉིས་ལ་ནི་ལེགས་བསྡུས་ཏེ། །ཞེས་གསུངས་པའི་དོན་ལ་གོང་མའི་མན་ངག་གིས་བརྒྱན་པ་ཡིན། དེ་ནས་བལྟ་བར་བསྐུལ་བ་ནི། དཔལ་འཛིན་གྱི་དཀྱིལ་ཆོག་གཉིས་དང་ཨ་མོ་ཀྵས། མིག་དར་ཕྱེ་བ་དེ་ཙམ་ལས་མ་གསུངས་ཀྱང་། ལཱུ་ཡི་ཏ་དང་། ཨ་བྷྱ་སོགས་མང་པོས་མཛད་པ་ལྟར་བྱ་བ་ལ། (༥༣ན) ཚིག་འདི་ཡོངས་རྫོགས་རྡོ་རྗེ་སྙིང་པོ་རྒྱན་དང་། ཀང་པ་བདུན་པ་མ་གཏོགས། བྱ་རྒྱུད་གསང་བ་སྤྱི་རྒྱུད་ལས་འབྱུང་བའི་དོན་ནི། སློབ་མ་ཁྱོད་ཀྱི་མིག་ནི་ཕྱེ་ཟིན་པས། ད་ནི་དཀྱིལ་འཁོར་གྱི་ལྷ་ཚོགས་ལ་དད་པའི་ཤུགས་ཤིན་ཏུ་ཆེ་བས་རྟེན་བརྟེན་པའི་དཀྱིལ་འཁོར་བྲིས་པ…… འདི་དང་། དེས་མཚོན་པའི་ཡེ་ཤེས་ཀྱི་དཀྱིལ་འཁོར་གྱི་དེ་ཉིད་ལ་ལྟོས་ཤིག །སློབ་མ་ཁྱོད་ནི་སངས་རྒྱས་རྣམས་ཀྱིས་བྱིན་གྱིས་བརླབས་

པས་དེའི་རིགས་སུ་སྐྱེས་པ་ཡིན་ལ། དེས་ན་ཕྱག་རྒྱ་དང་སྔགས་ཀྱི་དབང་བསྐུར་བས་བྱིན་གྱིས་རློབ་པར་ཡང་འགྱུར་ཞིང་། མཆོག་དང་ཐུན་མོང་གི་དངོས་གྲུབ་མ་ལུས་པ་ཀུན་ནི་ཕུན་སུམ་ཚོགས་པ་འཐོབ་པར་ཡང་འགྱུར། དམ་ཚིག་རྣམས་ཚུལ་བཞིན་བསྲུངས་པས་སྔགས་བླ་མེད་ཀྱི་རྣལ་འབྱོར་པའི་མཆོག་ཏུ་འགྱུར་བར་གྱིས་ཞེས་པའམ། རྐང་པ་འདི་དག་ལ་སྤྱི་རྒྱུད་ཀྱི་འགྱུར་དུ། དངོས་གྲུབ་ཕྱིར་ནི་དམ་ཚིག་སྐྱོངས༔ །ཞེས་འབྱུང་བ་ལྟར་ན་དངོས་གྲུབ་ཐོབ་པའི་ཕྱིར་དུ་དམ་ཚིག་རྣམས་ཚུལ་བཞིན་དུ་སྐྱོངས་ཤིག་ཅེས་པ་དང་། ཕྱི་འདྲེ་བྱེད་རྟགས་ཀྱི་ཨེ་ཝཾ་རྡོ་རྗེ་དང་པདྨ་སྦྱར་བའི་རྩེ་དགར་རོལ་པའི་སྦྱར་ལམ་གྱི་ཐབས་ཟབ་མོས་གསང་སྔགས་བླ་མེད་ཀྱི་ལམ་རྣམས་ལ་སྒྲུབ་པ་ལྷུར་ལེན······གྱིས་ཤིག་ཅེས་པ་དང་། ཧེ་བཛྲ་པ་ཤྱ། ཞེས་པའི་དོན་ནི། ཀྱེ་རྡོ་རྗེ་ལྟོས་ཤིག་ཅེས་པ་ཡིན་པས་དེ་ལྟར་ཐུགས་ལ་བཞག་ནས་གསན་པར་ཞུ། ད་ནི་དད་པའི་ཤུགས་ཀྱིས་སུ། །ཞེས་པ་ནས། ཧེ་བཛྲ་པ་ཤྱ། དེ་ལྟར་རྡོ་རྗེའི་མིག་བསྐྱེད་པ་སོགས་ཀྱི་རྟེན་འབྲེལ་ཁྱད་པར་ཅན་འགྲིག་པའི····ཕྱིར་དུ་མིག་ལ་བཀབ་པའི་དར་བསལ་བ་སོགས་མཛད་པ་ཡིན·········

(༥༢བ) ཡང་༔ དཀྱིལ་འཁོར་མིག་གིས་མཐོང་བ་ཙམ་གྱིས་ཆོག་པ་ནི་མ་ཡིན་པས། མིག་ལ་བསྟན་པའི་བྲིས་པའི་དཀྱིལ་འཁོར་འདིས་གང་མཚོན་པའི་རྟེན་བརྟེན་པ་ཐམས་ཅད། བླ་མས་བསྟན་པའི་རིམ་པ་བཞིན་དུ་མིག་གིས་མཐོང་རྒྱུ་དང་ལག་པས་འཛིན་རྒྱུ་ཡོད་པ་ལྟར་ཡིད་ཀྱིས་མངོན་སུམ་དུ་མཐོང་བ་དང་དེ་ཡང་རང་ག་བ་མ་ཡིན་པར་འབྲས་དུས་ཀྱི་རྟེན་དང་བརྟེན་པ་དངོས་ཡིན་པའི་མོས་པ་མཛད······

དགོས་ལ། ལྷ་སྟོན་པའི་རིམ་པ་ཡང་། གཙོ་བོ་ནས་སྐོ་བའི་བར་དབུས་ནས་རིམ་གྱིས་སྟོན་པ་དང་། སྐོ་སྐྱུང་ནས་གཙོ་བོའི་བར་མཐའ་ནས་རིམ་གྱིས་སྟོན་པ་གཉིས་དང་། དེ་ལ་ཡང་ལྷ་ལི་ཏ་དང་དཔལ་འཛིན་གྱི་ནག་པོའི་དཀྱིལ་ཆོག་སོགས་བྱང་གི་སྐོ་བ་ནས་དང་། དེའི་དམར་པོའི་དཀྱིལ་ཆོག་དང་ལ་བ་པ་སོགས་ཤར་གྱི་སྐོ་བ་ནས་བཙམས་པའི་ལུགས་གཉིས་ལས་འདིར་ཕྱི་མ་ལྟར་བྱ་བ་ཡིན་ཞིང་། དེ་ཡང་ཕྱིད་རྣམས་ད་ལྟ་གནས་པའི་ཕྱོགས་ནས་འགོ་འཛུགས་པའི་དབང་དུ་བྱས་པ་ཨ་སོ་ཧྭའི་དཀྱིལ་ཆོག་གི་དགོངས་པ་ཡིན་པས་སར་གྱི་སྐོ་བ་ནས……རིམ་བཞིན་སྟོན་པ་འདི་ལ་མ་ཡེངས་པར་གཟིགས་པའི་དམིགས་པ……མཛོད། དེ་ཡང་། ཕྱི་རོལ་དུར་ཁྲོད། ཅེས་པ་ནས། བརྟེན་པར་བཅས་པའི་དཀྱིལ་འཁོར་ཐམས་ཅད་མངོན་སུམ་དུ་མཐོང་བར་འགྱུར་བའི……མོས་པ་མཛོད། དེ་ལྟར་འབྲས་དུས་ཀྱི་དཀྱིལ་འཁོར་ཡིད་ཀྱིས་མངོན་སུམ་ལྟར་མཐོང་བའི་མོས་པ་བྱས་པ་ལྟ་ཞིག །བྲིས་པའི་དཀྱིལ་འཁོར་མིག་གིས་མཐོང་བ་ཙམ་ལ་ཡང་། དཔལ་མགོན་འཕགས་པ་ཀླུས། བདེ་གཤེགས་སྐུ་གཟུགས་རྩིག་ངོས་བྲིས་པ་ལ། །(༥༩ན) འཁྲུགས་བཞིན་པ་ཡི་སེམས་ཀྱིས་བལྟས་ན་ཡང་། །དེ་དག་རིམ་གྱིས་སངས་རྒྱས་བྱེ་བ་མཐོང་། །ཞེས་སེམས་ཞེ་སྡང་གིས་འཁྲུགས་བཞིན་པར་སྐུ་གཟུགས་བྲིས་པ་ལ་བལྟས་ན་ཡང་དེའི་མཐུས་སངས་རྒྱས་བྱེ་བ་གྲངས་མེད……རིམ་གྱིས་མཐོང་བ་འགྱུར་བར་གསུངས་པ་དང་། འཇམ་དཔལ་རྩ་རྒྱུད་ལས། མཚམས་མེད་པ་དང་སྡིག་ཅན་ཡང་། །རས་བྲིས་མཐོང་བ་ཙམ་གྱིས་ནི། །སྐད་ཅིག་གིས་ནི་གྲོལ་བར་འགྱུར། །ཞེས་དང་། རྩེ་མོ་

ལས༑ དད་པ་མེད་པ་དང་དགེ་བའི་རྩ་བ་མ་བསགས་པ་དང་། སྤྱོད་
ཡོངས་སུ་མ་སྦྱིན་པ་དང་། མོས་པ་མེད་པ་མང་དུ་ཟིན་ཀྱང་འོན་ཀྱང་
མཐོང་བ་ཙམ་གྱིས་ཕྱིར་མི་ལྡོག་པའི་ས་བོན་བསྐྱེད་པས་སོ། །ཞེས་མ་
དད་པ་ལ་སོགས་པས་ཀྱང་དཀྱིལ་འཁོར་མཐོང་བ་ཙམ་གྱིས་བྱང་······
ཆུབ་ཐོབ་ངེས་པའི་ས་བོན་བརྟན་པོ་འཛོག་པར་གསུངས་པ་ལྟར······
ཕན་ཡོན་མཐའ་ཡས་པ་ཐོབ་པ་ཡིན། དེ་ནས་གཞེད་སྐོར་གྱི་དཀྱིལ་
ཚོག་དེ་རྣམས་སུ་མི་གསལ་ཡང་། ཕྲེང་བ་དང་། བཟང་པོ་ཡོངས་
བཟུང་༑ འཕགས་པ་ལྷ་སོགས་ཀྱིས་མཛད་པ་བཞིན། རྡོ་རྗེ་སྙིང་པོ་
རྒྱན་གྱི་ལེའུ་བཞི་པ་ནས་གསུངས་པའི་ཚིག་འདིས་དམ་ཚིག་བརྗོད····
པར་མཛད་པ་ལ། ཚིག་གི་དོན་ནི། སློབ་དཔོན་པདྨ་ཀྲི་པས། གཞན་ཡང་
རྡོ་རྗེའི་རིགས་ནི་སེམས་ཡིན་ཏེ། རྡོ་རྗེ་གྲུབ་པའི་མཐའ་ལས་སེམས་ལ་
འདོད་དེ། ཇི་སྐད་དུ། སེམས་ཅན་ཀུན་གྱི་སེམས་གང་ཡིན། །རྡོ་རྗེ་
ཞེས་ནི་བཤད་པ་ཡིན། །ཞེས་གསུངས་པས་སོ། །སེམས་དེ་ཡང་འཇིག་
རྟེན་དང་འཇིག་རྟེན་ལས་འདས་པའི་ཡོན་ཏན་ཐམས་ཅད་བསྐྱེད·····
པས་ཆོས་ཐམས་ཅད་ཀྱི་རྒྱལ་(༥༨བ)པོ་ལྟ་བུ་ཡིན་ལ། དེ་ཉིད་ཀྱིས་
ན་དེའི་བདག་ཉིད་ཀྱི་རིགས་དེ་ཡང་རིགས་ཐམས་ཅད་ཀྱི་མཆོག་ཏུ···
འདོད་དེ་ཞེས་ཤེས་བྱེད་ཀྱི་ཁུངས་དང་རྒྱུ་མཚན་བཅས་རྒྱས་པར·······
གསུངས་པ་བཞིན། རྡོ་རྗེ་སྟེ་སེམས་སམ་ཐུགས་ཀྱི་རིགས་ཀྱི་གཤིན་
རྗེའི་གཤེད་པོའི་དཀྱིལ་འཁོར། སྐུ་ལ་སོགས་པའི་རིགས་གཞན་རྣམས་
ཀྱི་དཀྱིལ་འཁོར་ལས་མཆོག་ཏུ་གྱུར་པས་ན་དཀྱིལ་འཁོར་ཆེན་པོ·······
འདིར་བདག་ཞུགས་སོ། །འདུས་པ་ཕྱི་མ་ལས། ཐབས་དང་ཤེས་རབ་

སྙོམས་འཇུག་པ། །རྣལ་འབྱོར་ཞེས་ནི་བྱ་བར་བཤད། །ཅེས་གསུངས་པ་ལྟར། ཐབས་བདེ་བ་ཆེན་པོ་དང་ཤེས་རབ་སྟོང་པ་གཉིས་ཟུང་དུ་འཇུག་པའི་རྣལ་འབྱོར་འབྲས་བུའི་ཡེ་ཤེས་ཀྱི་རང་བཞིན་གྱི་དཀྱིལ····འཁོར། སློབ་པའི་དུས་ཀྱི་དཀྱིལ་འཁོར་རཾ་ཡེ་ཤེས་ལས་རང་བཞིན་ཐ་དད་པའི་གཞལ་མེད་ཁང་ལས་མཆོག་ཏུ་གྱུར་པས་ན་དཀྱིལ་འཁོར····ཆེན་པོ་འདི་བདག་གིས་མཐོང་ངོ་། །སྟོད་མེད་རྣལ་འབྱོར་རྒྱུད་མན་ཆད་ལ་གསང་བའི་དཀྱིལ་འཁོར་རྒྱུད་སྡེ་འོག་མ་ལས་མཆོག་ཏུ་གྱུར···པས་ན་དཀྱིལ་འཁོར་ཆེན་པོ་འདིར་བདག་ལ་མི་རྟོག་ཕྲེང་བའི········དབང་བསྐུར་རོ། །ཞེས་པ་དང་། དཀྱིལ་འཁོར་དུ་ཞུགས་པ་དང་དབང་བསྐུར་བ་དེ་རྣམས་འདོར་མི་ཏུང་བར་ངེས་པར་བསྟེན་པར····བྱ་བ་ཡིན་པས་ན་ས་མ་ཡ་སྟེ་དམ་ཚིག་དང་། དེ་ཐོབ་པས་ན་ཤིན་ཏུ་དགའ་བ་མཚོན་པའི་ཕྱིར་ཧོ་གསུམ་བརྗོད་པ་ཡིན་ལ། ཚིག་རྐང་རེའི་འགོར་ཨོཾ་དང་། མཐར་དེ་ལྟར་སྦྱོར་བ་ནི་བཟང་པོ་ཡོངས་བཟུང་ལྟར་ཡིན་པས་དོན་དེ་རྣམས་དྲན་པའི་སྒོ་ནས་འདིའི་རྗེས་ཟློས་མཛོད། ཨོཾ་རྡོ་རྗེའི་དཀྱིལ་འཁོར་དཀྱིལ་འཁོར་ཆེན་(༥༥ན) པོར་བདག་ཞུགས་སོ། །ཞེས་པ་ནས། ས་མ་ཡ་ཧོཿཧོཿཧོཿ དེ་ལྟར་དཀྱིལ་འཁོར་དུ་འཇུག་པའི་སྐོར་དེ་རྣམས་ལས། ཆས་འཇུག་ནས་གསང་བར་གདམས་པའི་བར་དཀྱིལ་འཁོར་དུ་འཇུག་པའི་སྔོན་འགྲོ་ཡིན་ལ། དེའི་འོག་ཏུ་དཀྱིལ་འཁོར་གྱི་ནང་དུ་ཞུགས་པ་ནི་སྐབས་འདིའི་དངོས་གཞི་ཡིན····ཞིང་། དེའི་ཚེ་ཕྱིའི་སྐལ་མཉམ་ཐོབ་ཚུལ་བཤད་ཟིན་ལ། ནང་དུ་ཞུགས་པ་ན་ལྷ་རྣམས་ལ་མོས་པ་སྐྱེས་ཏེ་ཕྱག་དང་སྐོར་བ་སོགས་བྱས་

ནས་གསོལ་བ་འདེབས་པ་ཡིན། དེ་ནས་བླ་མས་དངོས་གྲུབ་འགྲུབ་པ་ལ་དམ་ཚིག་རྣམས་ཚུལ་བཞིན་དུ་བསྲུང་དགོས་སོ། །ཞེས་ཤེས་པར་བྱ་བའི་ཕྱིར་དམ་བཞག་གི་སྐོར་དང་། དེ་ནས་ཡེ་ཤེས་པ་ཕབ་སྟེ་ནང་སྐལ་མཉམ་དུ་བྱེད། དེ་ལྟར་ལྷ་རྣམས་དང་སྐལ་བ་མཉམ་པར་བྱས་ཀྱང་འཕྲལ་དུ་དབང་བསྐུར་བྱ་རུང་མི་རུང་ཅི་རིགས་ཤིག་འོང་བས···དེ་བརྟག་པའི་ཕྱིར་མེ་ཏོག་དོར་བ་དང་། དེ་དོར་ནས་རུང་བར་ཤེས་པ་ལ་མེ་ཏོག་ཕྲེང་བའི་དབང་བསྐུར་ཞིང་རྟེན་བརྟེན་པའི་དཀྱིལ······འཁོར་རྣམས་སྟོན་པ་ཡིན། དེས་ན་ཐམས་ཅད་རྣལ་འབྱོར་གྱི་སེམས་བསྐྱེད་པ་དང་། དཀྱིལ་འཁོར་གྱི་ནང་དུ་ཞུགས་པའི་ཕྱི་སྐལ་མཉམ་དང་། མེ་ཏོག་དོར་བའི་ཕྱིར་ཞུགས་པ་དང་། དམ་བཞག་དང་། མེ་ཏོག་ཕྲེང་བའི་དབང་རྣམས་ནི་གཞུག་པའི་སྐབས་ཀྱི་གཙོ་བོ་ཡིན་ལ། གཞན་རྣམས་དེ་དག་གི་ཡན་ལག་སྟེ། དེ་རྣམས་ཀྱིས་དཀྱིལ་འཁོར་དུ་འཇུག་པའི་སྐོར་རྣམས་སོང་།

གཉིས་པ་ཞུགས་ནས་དབང་བསྐུར་བ་ལ། བུམ་པ། གསང་བ། ཤེས་རབ་ཡེ་ཤེས་ཀྱི་དབང་། དབང་བཞི་པ་བསྐུར་བའི་ཚུལ་དང་བཞི། དང་པོ་ལ། ཐུན་མོང་བ་རྡོར་རྗེ་(༥༥བ)སློབ་མའི་དབང་དང་། ཐུན་མོང་མ་ཡིན་པ་རྡོར་རྗེ་སློབ་དཔོན་གྱི་དབང་བསྐུར་བ་གཉིས་ཀྱི། དང་པོ་འབུལ་བ་ལ། བླ་མ་དང་གཙོ་བོ་ཐ་མི་དད་པའི་ཞབས་དྲུང་དུ་ཐུན་མོང་བ་རིག་པ་ཡེ་ཤེས་ལྔའི་དབང་ཟབ་མོ་ཞུ་བའི་ཡོན་དུ་མཎྜལ······འབུལ་བར་ཞུ། ཞེས་བརྗོད་ནས་མཎྜལ་འབུལ་དུ་གཞུག །ད་གསོལ་བ་འདེབས་པ་ལ་རིག་པ་ཡེ་ཤེས་ལྔའི་དབང་རེ་རེའི་འགོར། གསོལ་བ་

འདེབས་པ་རྒྱས་པའི་ལུགས་དང་། ཁྲོན་གཅིག་ཏུ་བྱ་བ་བསྡུས་པའི་ལུགས་གཉིས་ལས་འདིར་ནི་ཕྱི་མ་ལྟར་དང་། གང་གིས་གསོལ་བ་འདེབས་པའི་ཚིག་འདི་དགྲ་ནག་གི་ལེའུ་བརྒྱད་པ་དང་། དམར་པོའི་བཅུ་པ་ལས་གསུངས་པ་དཔལ་འཛིན་གྱི་དཀྱིལ་ཆོག་གཉིས་སུ་ཡང···· བཀོད་པའི་དོན་ནི། སངས་རྒྱས་ཤེས་རབ་ཆེན་པོ་སྟེ་ཆོས་དབྱིངས་ཡེ་ཤེས་ཀྱི་རང་བཞིན་ཅན་གྱི་དྲུག་པ་རྡོ་རྗེ་འཆང་ཆེན་པོས་རྡོ་རྗེ་སེམས་དཔའ་ལ་སོགས་པའི་འཁོར་གྱི་དེ་བཞིན་གཤེགས་པ་རྣམས་ལ་དབང་བསྐུར་བ་དེ་ལྟར། བདག་ལ་ཡང་བླ་མ་དང་གཙོ་བོ་ཐ་མི་དད་པའི་མགོན་པོས་རིག་པའི་དབང་ལྔ་བསྐུར་ཞིང་མཆོག་གི་དངོས་གྲུབ་ཀྱང་བདག་ལ་སྩོལ་དུ་གསོལ་ཞེས་པ་ཡིན་པས་དོན་དེ་དྲན་པའི་སྒོ་ནས···· རིག་པའི་དབང་ལྔའི་དོན་དུ་གསོལ་བ་འདེབས་པ་འདིའི་རྗེས་ཟློས···· མཛོད། སངས་རྒྱས་ཤེས་རབ་ཆེན་པོ་ཡིས། །ཞེས་པ་ནས་སྩོལ་དུ་གསོལ་གྱི་བར་ལན་གསུམ། དེ་ནས་མི་བསྐྱོད་པ་ཆུ་དབང་འབུལ་བ་ལ། སྔོན་དུ་ནང་དབང་བསྐུར་བའི་གསལ་ཁ་གཤེད་སྐོར་གྱི་དཀྱིལ་ཆོག···· དེ་རྣམས་ལས་མ་གསུངས་ཀྱང་། འདུས་པ་ལེའུ་བཅུ་བདུན་པ་ལས། སློབ་དཔོན་སྙིང་གར་རབ་བསྒོམས་ནས། །དབང་བསྐུར་བ་ནི་བརྩམས་(༥༨ན)པར་བྱ། །ཞེས་སོགས་ནང་དབང་བསྐུར་བ་ཕན་ཡོན་དང་བཅས་པ་དང་། གུར་ལས་ཀྱང་གསུངས་པ་ལྟར་ཨ་བྷྱ་སོགས་མང་པོས་མཛད། འཇིགས་བྱེད་ལ་ཡང་། བླ་མ་སྔ་མ་རྣམས་བཞེད་པ་ལྟར་རིན་ཆེན་ཕྲེང་བར་ཡང་མཛད་ཅིང་དེའི་ཚེ། སློབ་མ་ཧྲཱིཿལས་རལ་གྲི་ཧྲཱིཿས་མཚན་པ་ལས་འཇམ་དབྱངས་སམ། ཡང་ན་འཇིགས་

བྱེད་དུ་བསྐྱེད་པ་སྟོ་མ་དག་གི་བཞེད་པ་ལྟར་རམ། རིགས་ལྡ་སྤྱི་
འགྲོར་བསྐྱེད་ཀྱང་རུང་བར་གསུངས་པ་ལས་ཕྱི་མ་འཇུག་པ་བདེ་བ་
བཞིན་བྱེད་པ་ཡིན་པས། ཐོག་མར་ངས་བསངས་ཆུ་གཏོར་བའི་
སྐབས་སུ། བླ་མའི་ཐུགས་ཀ་ནས་ཁྲོ་བོའི་ཚོགས་དཔག་ཏུ་མེད་པ་སྤྲོས་
ནས་ཁྱེད་རང་རྣམས་ལ་དབང་བསྐུར་བའི་བགེགས་ཚོགས་ཐམས་
ཅད་ཕྱིར་བསྐྲད་སོང་སྙམ་པའི་དམིགས་པ་མཛད་དགོས་ཤིང་། དེ་
འོག་གི་བསངས་ཆུ་གཏོར་བ་གཞན་ལ་ཡང་འདྲ། དེ་ནས། བླ་མ་གཙོ་
བོར་གསལ་བའི་ཐུགས་ཀའི་ཧཱུྃ་ལས་བདེ་བ་ཆེན་པོའི་རང་བཞིན་གྱི་
འོད་ཟེར་ཁ་དོག་སྔོན་པོའམ་དམར་པོ་སྤྲོས་ནས་ཁྱེད་རང་རྣམས་
དྲངས། བླ་མ་འཛིགས་བྱེད་དུ་གསལ་བའི་ཞལ་ནས་ཞུགས། དེའི་སྐུའི་
དབྱིབས་བརྒྱུད་ནས་གཙོ་བོའི་ཡུམ་གྱི་པདྨར་འཐོན་པ་སྟོང་སྦྱངས་ཀྱི་
ངང་ནས་ས་བོན་དང་དེ་ལས་ཕྱག་མཚན་དང་དེ་ལས་སྐུ་རྫོགས་པའི་
ཚ་ག་གསུམ་བསྐྱེད་ཀྱིས་མི་བསྐྱོད་པ་སོགས་སུ་བསྐྱེད་པ་ཡིན་པས
ངའི་ཚིག་དང་བསྟུན་ནས་སྤྱན་དམིགས་མཛད་པར་ཞུ། ཨོཾ་ཁཎྜ་ཧྲི་ག
ཧཱུྃ་ཕཊ། བླ་མ་དང་གཙོ་བོ་ཐ་མི་དད་པའི། ཞེས་པ་ནས། འབྱུང་པ།
ཡང་བླ་མ་གཙོ་བོར་གསལ་བའི་(༥༨བ) ཐུགས་ཀའི་ཧཱུྃ་ལས་འོད
ཟེར་ཕྱོགས་བཅུར་སྤྲོས་ནས་དེ་ན་བཞུགས་པའི་སངས་རྒྱས་ཐམས
ཅད་མི་བསྐྱོད་པ་ལ་སོགས་པ་སྐབས་གང་ཡིན་གྱི་རིགས་ལྡ་ཡབ་ཡུམ
གྱི་རྣམ་པར་སྤྱན་དྲངས་ནས་སློབ་མ་མི་བསྐྱོད་པ་སོགས་སུ་གསལ་བ
ལ་བསྟིམ་པའི་ཡེ་ཤེས་པ་གཞུག་པ་ཡིན་པས་དེ་ལྟ་བུའི་སྤྱན་དམིགས
མཛད། བླ་མ་དང་གཙོ་བོ་ཐ་མི་དད་པའི། ཞེས་པ་ནས། གཉིས་སུ་

མེད་པར་གྱུར། ཡང་བླ་མ་གཙོ་བོར་གསལ་བའི་ཐུགས་ཀའི་ས་བོན་ལས་འོད་ཟེར་སྤར་ལྟར་སྤྲོས་ནས་ཕྱོགས་བཅུའི་སངས་རྒྱས་ཤར་དང་ཤར་ལྷོ་པ་རྣམས་རྣམ་སྣང་ཡབ་ཡུམ། ལྷོ་དང་ལྷོ་ནུབ་པ་རིན་འབྱུང་ཡབ་ཡུམ། ནུབ་དང་ནུབ་བྱང་པ་འོད་དཔག་མེད་ཡབ་ཡུམ། བྱང་དང་བྱང་ཤར་པ་རྣམས་དོན་གྲུབ་ཡབ་ཡུམ་གྱི་རྣམ་པའམ། ཡང་ན་ཆུ་དབང་གི་སྐབས་འདིར་ཐམས་ཅད་མི་བསྐྱོད་པ་ཡབ་ཡུམ། ཅོད་པན་གྱི་སྐབས་ཐམས་ཅད་རིན་འབྱུང་ཡབ་ཡུམ་གྱི་རྣམ་པ་ཅན་སོགས་སུ་སྤྱན་དྲངས་ཀྱང་ཆོག་པས་དེ་ལྟ་བུའི་རྣམ་པས་མདུན་གྱི་ནམ་མཁར་སྤྱན་དྲངས་ལ་བླ་མས་མཆོད་པའི་སྤྱན་དམིགས་མཛོད། བླ་མ་དང་གཙོ་བོ་ཐ་མི་དད་པའི། ཞེས་པ་ནས། པྲ་ཏཱི་ཙྪ་ཧཱུྃ་སྭཱཧཱ། དེ་ལྟར་ནང་དབང་བསྐུར་བ་པོའི་དབང་ལྷ་གསར་དུ་སྤྱན་དྲངས་པ་དང་བསྐྱབས་པའི་དཀྱིལ་འཁོར་བ་ཐམས་ཅད་ལ་བླ་མས། རྡོ་རྗེ་ཅན་གྱིས་སངས་རྒྱས་ལ། །ཞེས་སོགས་ཀྱིས་ནང་དབང་གི་དོན་དུ་གསོལ་བ་འདེབས་དགོས་པས་ཚིག་དེའི་དོན་ནི། ངེས་དོན་ཟུང་འཇུག་གི་རྡོ་རྗེ་རང་གི་བདག་ཉིད་དུ་འཛིན་པའམ་དྲང་དོན་ཡེ་ཤེས་ལྔ་མཚོན་བྱེད་རྡོ་རྗེ་རྩེ་ལྔ་པ་ཕྱག་ཏུ་འཛིན་པས་ན་རྡོ་རྗེ་ཅན་ཏེ། (༥༧ན) རིགས་དྲུག་པའི་ཁྱབ་བདག་གིས་སངས་རྒྱས་རྣམ་སྣང་སོགས་ལ་མར་གྱུར་པའི་འགྲོ་བ་མཐའ་དག་སྐྱོབ་པའི་ཕྱིར་དུ་དབང་ཡོན་ཏན་ཀུན་གྱི་འབྱུང་གནས་སུ་གྱུར་པ་དེ་ཇི་ལྟར་སྩལ་བ་དེ་ལྟར་དུ་བདག་གི་སློབ་མ་འདི་རྣམས་ལ་ཡང་སྩལ་དུ་གསོལ། ཞེས་པ་ཡིན་ལ་དེ་ལྟར་གསོལ་བ་བཏབ་པའི་མཐུས་དབང་ལྷ་ཡབ་ཡུམ་ཐམས་ཅད་སྙོམས་པར་ཞུགས་པའི་འདོད་

ཆགས་ཆེན་པོའི་རྐྱེན་གྱིས་བྱང་ཆུབ་ཀྱི་སེམས་ཀྱི་ངོ་བོར་མེར་གྱིས་ཞུ··
བ། བླ་མ་གཙོ་བོར་གསལ་བའི་སྤྱི་གཙུག་ནས་ཞུགས་པ་རིམ་གྱིས་
བབས་རྡོ་རྗེ་ནས་བྱུང་བས་ཁྱོད་རང་རྣམས་ཡུམ་གྱི་པདྨར་མི་བསྐྱོད···
པར་གསལ་བ་ལ་དབང་བསྐུར་བས་ལུས་ཐམས་ཅད་གང་། བདེ་སྟོང་
གི་ཡེ་ཤེས་རྒྱུད་ལ་སྐྱེས་པའི་དམིགས་པ་མཛད་ནས་ནང་དབང་དངོས···
བཞེས་པ་དང་དེ་ནས་ཡུམ་གྱི་པདྨ་ནས་སྦྲིས་ནས་རང་གནས་སུ·······
འཁོད་པའི་སྤྱན་དམིགས་མཛོད། རྡོ་རྗེ་ཅན་གྱིས་སངས་རྒྱས་ལ། ཞེས་
པ་ནས། འཁོད་པར་གྱུར། དབང་འདི་རྣམས་ལ་གང་གིས་དབང་
བསྐུར་བར་བྱེད་པ་པོ་བླ་མ་དང་། གང་ལ་དབང་བསྐུར་བའི་ལས་སུ་
བྱ་བའམ་ཡུལ་སློབ་མ་དང་། ཐབས་ཅི་ཞིག་གིས་དབང་བསྐུར་བའི་
བྱེད་པའི་ནང་ཚན་དབང་རྫས་དང་གསུམ་པོ་འདི་ལྟ་གང་དུ་བསྐྱེད···
པའི་ཚུལ་ལ། ནཱ་རོ་ཀ་པས། མི་བསྐྱོད་བསམ་གཏན་གསུམ་རྫོགས་
པས། །ཞེས་ཆུ་དབང་གི་སྐབས་གསུམ་ག་མི་བསྐྱོད་པའི་བསྐྱེད་པ་
དང་། ཅོད་པན་ལ་གསུམ་ག་རིན་འབྱུང་དུ་བསྐྱེད་པ་སོགས་ནས་
མིང་དབང་ལ་བླ་མ་དང་སློབ་མ་གཉིས་རྣམ་སྣང་དུ་བསྐྱེད་པའི་བར··
མཛད་ལ། ཕྲེང་བ་སོགས་དཀྱིལ་ཆོག་མང་པོར་སློབ་(༥༧བ)མ་དང་
དབང་རྫས་ཀྱི་ལྷའི་དམིགས་པ་འཕོ་བར་བཤད་པ་མ་གཏོགས་བླ་མ···
ལྷར་བསྒོམ་པའི་དམིགས་པ་མི་འདྲ་བ་མ་བཤད་པས་དེ་དག་གི་ལུགས··
ལ་རིག་པའི་དབང་དྲུག་གའི་སྐབས་བླ་མ་གཙོ་བོ་ཉིད་ཀྱི་རྣལ་འབྱོར··
ལ་གནས་པས་ཆོག་པ་དགོངས་པ་ཡིན་ཞིང་སློབ་མ་དང་དབང་རྫས···
གཉིས་ཀྱི་དམིགས་པ་ནི་སྐབས་སོ་སོར་འཕོ་དགོས་པ་ཡིན་ལ། གུར་གྱི་

བཞི་པ་ལས་ཀྱང་། ལྷ་མོ་སྒྲོལ་མས་འཕྲུལ་ལྡན་པའི། །སློབ་མ་རྟ་མཆོག་ཏུ་བསམས་ཏེ། །ལག་པས་རྡོ་རྗེ་དྲིལ་འཁྲོལ་གཞུག །རྡོ་རྗེ་བདག་པོས་དབང་བསྐུར་བྱ། །ཞེས་དྲིལ་བུའི་དབང་གི་སྐབས་སློབ་མ་དོན་གྲུབ་ཡབ་ཡུམ་དུ་བསྐྱེད་པར་གསུངས་པས་གཞན་རྣམས་ལའང་སྐབས་ཀྱི་‥དམིགས་པ་འཕོ་བ་མཚོན་ནས་བསྟན་པ་ཡིན། སློབ་མ་དང་དབང་རྫས་གཉིས་སྐབས་ཀྱི་རིཏ་སོ་སོར་བསྐྱེད་དགོས་པའི་རྒྱུ་མཚན་སྐབས་དེའི་རིགས་ཀྱི་ལྷའི་དངོས་གྲུབ་བསྒྲུབ་པ་ལ་ལྷ་དེའི་ང་རྒྱལ་བརྟན་པོ་‥དགོས་པ་དང་། ལྷ་དེའི་རིགས་རྒྱུན་གྱིས་དབང་བསྐུར་བ་ཞིག་དགོས་པའི་གནད་ཀྱིས་ཡིན་པས་ཐོག་མར་དབང་རྫས་བུམ་ཆུ་མི་བསྐྱོད་……པར་བསྐྱེད་པ་ལ་ཡེ་ཤེས་པ་སྤྱན་དྲངས་ནས་བསྟིམ་མཆོད་པ་ཕུལ……བའི་རྗེས་སུ་བུམ་ཆུའི་རྣམ་པར་བསྒྱུར་ནས་བྱིན་རླབས་བྱེད་པ་ཡིན། ཨོཾ་ཁཎྜ་ཧྲི་ཀ་ཧཱུཾ་ཕཊ། དབང་རྫས་བུམ་ཆུ་སྟོང་པ་ཉིད་དུ་གྱུར། ཅེས་པ་ནས༑ བུམ་ཆུར་གྱུར། དེས་དབང་རྫས་བསྐྱེད་ཆོག་གྲུབ། དེ་ཡང་དབང་བསྐུར་བར་བྱེད་པ་པོ་ལ་བླ་མ་དང་ལྷ་གཉིས་སུ་ཡོད་ཅིང་། ལྷ་ལ་ཡང་རྡུལ་ཚོན་སོགས་བསྒྲུབས་པའི་དཀྱིལ་འཁོར་ན་བཞུགས་པ……དང་༑ ཕྲེང་བ་སོགས་མཁས་གྲུབ་ཀྱི་གཞུང་དུ་མ་ལས་གསུངས་པ་ལྟར་གསར་དུ་སྤྱན་དྲངས་(༥༨ན) པའི་ལྷ་གཉིས་ཡོད་པའི་སྔ་མས་ནི……དངོས་སུ་དབང་བསྐུར་བའི་བྱ་བ་མི་མཛད་ཀྱང་། སློབ་མ་ལ་དབང་བསྐུར་བའི་དགོངས་པ་གཏད་པའི་སྒོ་ནས་དབང་བསྐུར་བ་ཞིག……དགོས་པ་ནི། སློབ་དཔོན་ཀླུ་བྱང་གིས། དེ་ནས་རང་བཞིན་ཤེས་རྣལ་འབྱོར༑ །པ་ཡིས་སློབ་མ་དབང་བསྐུར་ཕྱིར། །གུས་པས་རྒྱལ་བ་དེ་དག་

ཀུན༔ །སྔར་བྱོན་ཚེད་དུ་བསྐུལ་བར་བྱ། །ཞེས་དཀྱིལ་འཁོར་བསྒྲུབ་
པའི་སྐབས་ཀྱི་ཡེ་ཤེས་པ་སྤྱན་འདྲེན་པའི་དགོས་པ་དེ་རྣམས་ཀྱིས……
སློབ་མ་ལ་དབང་བསྐུར་བའི་ཚེད་དུ་ཡིན་པར་གསུངས་པ་བཞིན་ཡིན།
འོ་ན་བསྒྲུབས་པའི་དཀྱིལ་འཁོར་པའི་ལྷས་དངོས་སུ་དབང་བསྐུར……
བའི་བྱ་བ་མི་མཛད་པར་དགོངས་པ་གཏད་པ་ཙམ་གྱིས་ལྷ་དེ་དག……
གིས་དབང་བསྐུར་བ་དང་དཀྱིལ་འཁོར་དེ་ལས་དབང་ཐོབ་པར……
འཇོག་ཇི་ལྟར་ནུས་ཞེ་ན་ལྷ་དེ་དག་གིས་དགོངས་པ་གཏད་ཅིང……
དངོས་སུ་བླ་མ་སོཏ་ཀྱིས་དབང་བསྐུར་བའི་བྱ་བ་བྱས་པས་བསྒྲུབས…
པའི་དཀྱིལ་འཁོར་གྱི་ལྷས་དབང་བསྐུར་བ་སོགས་སུ་འཇོག་ནུས་ཏེ།
དཔེར་ན། དགེ་སློང་གི་སྡོམ་པ་འབོགས་པའི་ཚེ། ལས་གྲལ་གྱི་དགེ་
འདུན་རྣམས་ཀྱིས་དངོས་སུ་འབོགས་ཆོག་མི་མཛད་ཀྱང་། ལས་སློབ་
ཀྱིས་ཐུགས་བསྐུན་པའི་ལས་བྱས་པ་ལ་དགོངས་པ་གཏད་པའི་མཐུས་
སྡོམ་པ་སྐྱེས་པའི་ཚེ་དགེ་འདུན་གྱིས་བསྙེན་པར་རྫོགས་པ་དང་དེ……
ལས་སྡོམ་པ་ཐོབ་པར་འཇོག་ནུས་པ་བཞིན་ནོ། །གསར་དུ་སྤྱན་དྲངས
པའི་དབང་ལྷ་ལ་ནི། ལ་བ་པས་བདེ་མཆོག་ཉིད་ལ་རིགས་ལྔར་ཕྱེ་
བས་གཙོ་བོ་བྱས་པའི་དཀྱིལ་འཁོར་སྤྱན་འདྲེན་པར་གསུངས་པ་དང་།
ཕྲེང་བ་ལས་ཕྱོགས་བཅུའི་སངས་རྒྱས་ཐམས་ཅད་གཤེཏ་(༥༨བ)
པ་དང་གཤེགས་མ་སེམས་དཔའ་དང་སེམས་མ་ཁྲོ་བོ་དང་ཁྲོ་མོའི……
རྣམ་པ་སྤྱི་འགྲོ་ལྟར་སྤྱན་འདྲེན་པར་གསུངས་པའི་ཚུལ་གཉིས་གང……
བྱས་ཀྱང་འདྲ། དེ་ཐམས་ཅད་ཀྱི་གཙོ་བོ་དང་བསྒྲུབས་པའི་དཀྱིལ་
འཁོར་བ་རྣམས་ཀྱིས་དབང་བསྐུར་བའི་དགོངས་པ་མཛད། སྤྱན་མ་

ལ་སོགས་པའི་གཤེགས་མ་དང་བཅས་པའི་དེ་བཞིན་གཤེགས་པ་········ རྣམས་ཀྱིས་གདུགས་དང་རྒྱལ་མཚན་ལ་སོགས་པ་མཆོད་པའི་བྱེ་བྲག་བསམ་གྱིས་མི་ཁྱབ་པ་སློབ་མ་རྣམས་ཀྱི་སྟེང་ཕྱོགས་སུ་འཛིན། གླུ་དང་གར་མཛད་ཅིང་རོལ་མོ་སྣ་ཚོགས་པའི་སྒྲ་སྒྲོག་པ་དང་། མེ་ཏོག་དང་གུར་ཀུམ་ལ་སོགས་པའི་ཆར་འབེབས་ཤིང་། ཕྱག་གིས་ཅུང་ཟད་ཡོ་བར་བཟུང་བའི་བུམ་པས་དབང་བསྐུར། གཟུགས་རྡོ་རྗེ་མ་ལ་སོགས་པའི་སེམས་མས་བཀྲ་ཤིས་ཀྱི་གླུ་དབྱངས་ཀྱིས་ཤིས་པ་བརྗོད་པ་དང་། ཁྲོ་བོ་རྣམས་ཕྱོགས་མཚམས་སུ་འཁོད་ནས་སློབ་མ་ལ་དབང་བསྐུར···· བ་ལ་བར་དུ་གཅོད་པའི་བགེགས་རྣམས་བསྐྲད་པའི་བྱ་བ་མཛད······ པར་མོས་པ་བརྟན་པོ་བསྐྱེད་དགོས་ཤིང་། དེ་དག་ལ་སྐྲོས་མཛད་ཀྱི་ཐ་སྙད་འདོགས་པ་ཡོད་ལ། དེ་ལྟར་དམིགས་པ་བརྟན་པོས་དབང་ལྷ་སྤྱན་འདྲེན་པ་སོགས་མཚན་ཉིད་ཚང་བ་བསྒྲུབས་ན་རྒྱལ་བ་རྣམས···· ཀྱང་ཏེ་སློབ་མ་ལ་དབང་བསྐུར་ནས་བྱིན་གྱིས་བརླབ་པ་ངེས་པར······ མཛད་པ་ནི། གསང་འདུས་རྩ་རྒྱུད་ལེའུ་བཅུ་དྲུག་པ་ལས། རྡོ་རྗེ་སྐུ་གསུམ་ཐུགས་ཀྱིས་ནི། །ཡུངས་ཀར་དག་གིས་བཏེག་པར་བྱ། །དེ་ལ་དེ་ཡི་ཚེ་ན་ནི། །བདག་ཉིད་དབང་བསྐུར་རབ་ཏུ་སྩོལ། །ཞེས་པ་རྩ་འགྲེལ་ལས་གསལ་བར་བཤད་པ་བཞིན་ཡིན་པས་དམིགས་པ་རྣམས་མ་ཆད་པར་མཛད་པར་ཞུ། བླ་མ་(༥༩ན) དང་གཙོ་བོ་ཐ་མི་དད་པའི་ཐུགས་ཀའི་ཧཱུྃ་གི་འོད་ཟེར་གྱིས། ཞེས་པ་ནས། བགེགས་བསྐྲད་པར་གྱུར། དེ་ནས་ཟུང་འཇུག་གསལ་བ་ལས། བུམ་པ་བཟུང་སྟེ་བཀྲ་ཤིས་པའི། ཚིགས་སུ་བཅད་པ་ཐོག་མར་ཀླག་ཅེས་གསུངས་པ་ལྟར་ཤིས་པ་

བརྗོད་དགོས་པ་ལ་བཀྲ་ཤིས་ཀྱི་ཚིག་གི་དོན་ནི། འདིར་བཀྲ་ཤིས་
པའམ་ཕུན་སུམ་ཚོགས་པ་གང་འདྲ་བ་ཞིག་གིས་བཀྲ་ཤིས་པར་བྱེད……
པ་ནི་སངས་རྒྱས་ཀྱི་སར་སྒྲིབ་པ་ཐམས་ཅད་རང་སྟེང་དུ་རྣམ་པར……
དག་པའི་ཚུལ་གྱིས་ཐུགས་ལ་གནས་ཤིང་བྱང་སེམས་འཕགས་པ……
སོགས་ལ་ས་རང་རང་གི་ངོ་སྐལ་གྱི་སྒྲིབ་པས་དག་པའི་ཚུལ་དང་། སོ་
སྐྱེ་རྣམས་ལ་རང་སྟེང་དུ་དྲི་མའི་སྒྲིབ་གཡོགས་དང་བཅས་ཏེ་ལུས……
སེམས་ཀུན་དབང་དུ་བྱས་པ་སྟེ་རང་གི་བདག་ཉིད་ལས་མ་འདས……
པའི་ཚུལ་གྱིས་སེམས་ལ་གནས་པས་ན་སེམས་ཅན་ཀུན་གྱི་སྙིང་ལ……
ཁྱབ་པའམ་གནས་པའི་ཆོས་ཉིད་དེ་དང་ངོ་བོ་དབྱེར་མེད་པའི་བདེ…
བ་ཆེན་པོའི་ཡེ་ཤེས་ངེས་དོན་གྱི་རྡོ་རྗེ་འཆང་ནི་རིགས་ཀུན་གྱི་བདག
ཉིད་དེ་བྱེད་པ་པོ་ཡིན་ལ། དེ་ཉིད་བཞིན་ལག་གི་རྣམ་པ་ཅན་དུ་ཤར་
བའི་དྲང་དོན་རིགས་དྲུག་པའི་མི་བསྐྱོད་པ་ནི་རྣམ་ཤེས་སྐྱོང་བའི་ལྷ…
ཡིན་ཞིང་། རྣམ་པར་ཤེས་པ་ནི་སྣང་གཞིའི་ཕུང་པོ་གཞན་ཐམས་ཅད་
ལ་ཁྱབ་པ་དང་། གཞན་ཐམས་ཅད་དེའི་གཞན་དབང་ཅན་ཡིན་པས་
ཕུང་པོ་ལྔའི་ནང་ནས་སེམས་གཙོ་བོ་ཡིན་པ་ལྟར། སེམས་དེ་ཉིད་སྐྱོང་
བྱེད་རིགས་དྲུག་པའི་མི་བསྐྱོད་པ་དེ་ཡང་ཕུང་པོ་གཞན་སྐྱོང་བྱེད……
དམ་པའི་རིགས་གཞན་རྣམས་ཀྱི་ནི་རྗེའམ་མཆོག་ཏུ་གྱུར་པ་ཡིན……
ཞིང་། (༥༨བ) མ་ལུས་དག་པའི་སེམས་ཅན་ཏེ་རིགས་ལྔའི་སངས་
རྒྱས་ཀུན་སྐྱེད་བྱེད་ཀྱང་ཡིན་པས་དེ་ལྟ་བུའི་རིགས་དྲུག་པའི་ངོ་བོ……
བདེ་བ་ཆེན་པོ་ཡི། བཀྲ་ཤིས་དེས་ནི་དེ་རིང་སྟེ་ད་ལྟ་སློབ་མ་ཁྱོད་
རྣམས་ཀྱི་རྒྱུད་ལ་བསྐྱེད་པའི་སྒོ་ནས་དབང་རབ་ཏུ་བསྐུར་བའི་བཀྲ…

ཤེས་བྱེད་པ་ཡིན་ནོ། །ཞེས་པ་ཡིན་ལ། དབང་རྫས་སློབ་མ་ལ་མངོན་དུ་ཕྱུགས་ནས་བརྟེན་པའི་དགོས་པ་ནི། བླ་མས་མཛད་པ་འདི་དང་འདྲ་བར་ལྷ་རྣམས་ཀྱིས་ཀྱང་མཛོད་ཅེས་ལྷ་ལ་བསྐུལ་བ་དང་། དེ་ལྟར་མཛད་པ་སློབ་མ་ལ་ཕོ་བར་བྱ་བའི་ཆེད་དུ་ཡིན་པས་བླ་མ་དང་… དབང་ལྷ་ཐམས་ཅད་ཀྱིས་བཀྲ་ཤིས་ཀྱི་སླུ་དབྱངས་བརྗོད་པའི་སྒྲུན…. དམིགས་མཛད་པར་ཞུ། བཀྲ་ཤིས་གང་ཞིག །ཅེས་པ་ནས། དབང་རབ་བསྐུར། །དེའི་ཚེ་སློབ་མ་ལ་མེ་ཏོག་འཐོར། དེ་ནས་ཆུ་དབང་དངོས་བསྐུར་ཚུལ་ནི། རྡོ་རྗེ་སྙིང་པོ་རྒྱན་གྱི་བཞི་པ་ལས། ཏིལ་གྱི་གང་བུ་ལྟར་གང་བའི། །རྒྱལ་བ་བུམ་པ་འཛིན་པ་ཡིས། །དེ་རིང་ཁྱོད་ལ་དབང་བསྐུར་བས། །དེ་ལྟར་ཤེས་ནས་ཡིད་བདེར་གྱིས། །ཞེས་ནམ་མཁའ་གང་བར་བཞུགས་པའི་དབང་ལྷ་ཐམས་ཅད་ཀྱིས་ཕྱག་ན་བུམ་པ་སོགས་སྐབས་གང་ཡིན་གྱི་དབང་རྫས་ཐོགས་ཏེ་སློབ་མ་ལ་དབང་… བསྐུར་བར་གསུངས་ཤིང་། དེ་ཡང་བླ་མས་བསྒྲུབས་པའི་དབང་རྫས་དེ་ཉིད་བཟུང་བར་མོས་དགོས་པ་ནི། གསང་འདུས་རྩ་རྒྱུད་ལེའུ་བཅུ་དྲུག་པ་ལས། བུམ་པ་དམ་ཚིག་མཆོག་རྣམས་ཀྱིས། །བཟུང་བར་མཁས་པ་དག་གིས་བསྒོམས། །ཞེས་གསུངས་པ་ལྟར་ཡིན་ལ། དངོས་སུ་བླ་མས་དབང་བསྐུར་བར་མཛད་པས། བསྐུར་བའི་ཚིགས་བཅད་ཀྱི་དོན་ནི༑ དབང་བསྐུར་བ་ནི་འདོར་དུ་མི་རུང་བས་ན་རྡོ་རྗེ་ཆེན་པོ་ཡིན་ལ། ཁམས་གསུམ་ཐམས་ཅད་ཀྱི་(༨༠ན) རྒྱལ་པོ་སྟེ་འཇིག་རྟེན་ལས…… མཆོག་ཏུ་གྱུར་པ་ཡིན་པས་ན་ཁམས་གསུམ་ཀུན་གྱིས་ཕྱག་བྱས་པ་སྟེ་… དེའི་འོས་སུ་གྱུར་པའང་ཡིན་པ་དེ་ནི་སངས་རྒྱས་ཀུན་གྱི་སྤྱན་སྔར……

གསང་བ་གསུམ་དབྱེར་མི་ཕྱེད་པའི་རྡོ་རྗེ་འཆང་གི་གནས་ལས་བྱུང་···བའམ་དེའི་རིགས་ལས་སྐྱེས་པ་ཁྱོད་ལ་ངས་སྦྱིན་པར་བྱ་ཡི། ཁྱོད་ཀྱིས་ཀྱང་འདི་ལ་ནན་ཏན་དུ་གྱིས་ཤིག །ཅེས་པ་སྟེ་སློབ་མ་ལ་དབུགས་འབྱིན་པའམ་སྤྲོ་བ་བསྐྱེད་པ་ཡིན་ལ། ཚིགས་བཅད་དེ་གསང་འདུས་ལེའུ་བཅུ་དྲུག་པ་ལས་འགྱུར་མི་འདྲ་ཙམ་འབྱུང་། སྔགས་དོན་ནི། ཨོཾ་ཨཱཿབཛྲ་ཨུ་ད་ཀ་རྡོ་རྗེའི་ཆུ། ཨ་བྷི་ཥིཉྩ་ཧཱུཾ་དབང་བསྐུར་རོ། །སུ་ར་ཏ་སྟྭཾ། ཁྱོད་རབ་ཏུ་དགའ་བར་གྱིས་ཤིག །ཨ་ཧཾ་ངའམ་བདག་སྟེ། ངས་རྡོ་རྗེའི་ཆུས་དབང་བསྐུར་བར་བགྱི་བས་ཁྱོད་རབ་ཏུ་དགའ་བར་གྱིས···ཤིག །ཅེས་པ་ཡིན། སྔགས་རིམ་ཆེན་མོ་ལས། དེ་ལ་ཆུས་གཏོར་བ་སོགས་དང་དབུ་རྒྱན་མགོ་ལ་བསྐོན་པ་དང་རྡོར་དྲིལ་ལག་ཏུ་གཏད···པ་དང་མིང་བཏགས་པ་རྣམས་ནི་དབང་ལྔ་པོ་དེའི་རྒྱུ་ཡིན་གྱི། ངོ་བོ་མ་ཡིན་པས་ངོ་བོ་ནི་ཆུ་དབང་ལ་མཚོན་ན་དབང་བསྐུར་ས་མི་བསྐྱོད་པར་བསྐྱེད་ཅིང་དབང་རྫས་མི་བསྐྱོད་པ་ཞུ་བའི་ཆུས་བསྐུར་ཚུལ་གྱི···བོར་གཏོར་བ་སོགས་ཀྱི་བྱེད་པ་དག་བསྒྲུབས་པའི་དཀྱིལ་འཁོར་པའི་ལྷ་ཆུ་དབང་བསྐུར་བ་ལ་དགོངས་པ་གཏད་པ་རྣམས་དང་གསར་དུ···སྤྱན་དྲངས་པའི་དབང་ལྷ་མི་བསྐྱོད་པས་གཙོ་མཛད་པ་རྣམས་ལ······གསོལ་བ་བཏབ་ནས་དགོས་སུ་བླ་མས་བསྐུར་བའི་མཛད་པ་ལ··········བརྟེན་ནས་སློབ་མ་དེའི་རྒྱུད་ལ་རྣམ་ཤེས་ཀྱི་ཕུང་པོ་དང་།   ཞེ་སྡང་སྦྱོང་བ་དང་། ཆོས་དབྱིངས་ཡེ་ཤེས་མངོན་དུ་བྱེད་པ་དང་། མི་བསྐྱོད་པའི་སྒོ་ནས་ཀྱི་བསྒོམ་(༤༠བ) བཟླས་དང་།   དངོས་གྲུབ་བསྒྲུབ་པ་ལ་དབང་བའི་ནུས་པ་ཁྱད་པར་བ་ཞིག་བསྒོས་པ་ལ་ཆུ་དབང་དུ་བྱ···

སྟེ་གཞན་བཞི་དང་མེ་ཏོག་ཕྲེང་བའི་དབང་ལ་ཡང་དེའི་རིག་པ་སྦྱར་··
རོ། །ཞེས་གསུངས་པ་ལྟར་བུམ་ཆུ་མགོར་གཏོར་བ་དང་དབུ་རྒྱན་
བསྐོན་པ་སོགས་དང་དབང་གི་ཚིག་སྒྲ་ཇ་བར་ཐོས་པ་ཙམ་གྱིས········
དབང་ཐོབ་པར་མི་འགྲོ་བས། དབང་བཟ་ལེགས་པར་འཕྲོད་པའི་སྒོ་
ནས་དམིགས་པ་རྣམས་གསལ་ཐེབས་པ་ངེས་པར་གལ་ཆེ་བའི་ཕྱིར་ན།
ཆུས་གཏོར་བ་དང་དབུ་རྒྱན་བསྐོན་པ་སོགས་རྫས་ཀྱི་དབང་དེ་དག···
ནི་དབང་གི་རྒྱུ་ཡིན། དབང་གི་ངོ་བོ་ནི་ཕྲེང་བ་ལས། དེའི་ཚེ་དེས་བདེ་
བ་ཆེན་པོ་ཕུན་སུམ་ཚོགས་པར་འགྱུར་རོ། །ཞེས་གསལ་བར་བྱའོ། །
ཞེས་དང་། སྔགས་རིམ་ཆེན་མོར། དེ་ལྟར་དབང་བསྐུར་བའི་དུས་སུ་
བདེ་བ་ཕུན་སུམ་ཚོགས་པ་བྱུང་བར་བསམ་མོ། །ཞེས་གསུངས་པ་ལྟར་
ཡིན་པས་ཆུ་དབང་ལ་མཚོན་ན་དངོས་སུ་བླ་མ་དང་སྒོམ་དོན་ལ་བླ····
མས་བསྒྲུབས་པའི་དབང་བུམ་མང་པོས་གྱུར་པ་ནམ་མཁའི་དབང་ལྷ་
ཐམས་ཅད་ཀྱིས་ཕྱག་ཏུ་ཐོགས་ནས་དེ་ལས་ཆུ་རབ་ཀྱི་ཚུལ་དུ་སྤྱི་བོ····
ནས་དབང་བསྐུར་བས་ལུས་ཀྱི་ནང་ཐམས་ཅད་ཡེ་ཤེས་ཀྱི་བདུད······
རྩིའི་ཆུ་རྒྱུན་གྱིས་གང་བས་ཐུགས་རྒྱུད་ལ་བདེ་སྟོང་གི་ཡེ་ཤེས་དངོས··
སུ་སྐྱེས་པའམ། དེ་སྐྱེས་པར་མོས་པའམ། སྟོང་པའི་གོ་བ་མེད་རིགས་
ལ་བདེ་བ་སྐྱེས་པའམ་སྐྱེས་པར་མོས་པ་ཙམ་ལ་དམའ་མཐར་བྱས་པ··
ནི་ངེས་པར་དགོས་ཤིང་། རྒྱས་པར་སྤྲོ་ན་བདེ་སྟོང་གི་མོས་པ་བྱེད་
ཚུལ་དེའི་ཐོག་དེ་འདྲའི་ཆུ་རྒྱུན་གྱིས་ཐོག་མེད་ནས་བསགས་པའི······
སྡིག་སྒྲིབ་ཐམས་ཅད་དང་། ཁྱད་པར་དུ་ཡང་ཞེ་སྡང་དང་། མི་བསྐྱོད་
པའི་རིགས་ཀྱི་བསྒོམ་(༨༧ན) བཟླས་དང་། དངོས་གྲུབ་བསྒྲུབ་པ་ལ་

བར་དུ་གཙོད་པའི་དྲི་མ་ཐམས་ཅད་སྦྱངས་ཏེ་ལུས་དྭངས་གསལ······
འོད་ཀྱི་རང་བཞིན་དུ་གྱུར། རང་རྒྱུད་ཀྱི་རྣམ་ཤེས་ཀྱི་ཕུང་པོ་ཐ་མལ་
པ་གནས་འགྱུར་ཏེ་འབྲས་དུས་ཀྱི་ཆོས་དབྱིངས་ཡེ་ཤེས་མངོན་དུ······
བྱས་བྱུང་སྙམ་པ་དང་། རང་གི་སེམས་རྒྱུད་ཀྱི་ཞེ་སྡང་གི་དྲི་མ་དག་པ་
དང་། མི་བསྐྱོད་པའི་རིགས་ཀྱི་བསྒོམ་བཟླས་དང་དངོས་གྲུབ་བསྒྲུབ་
པ་ལ་དབང་བར་བྱས་བྱུང་སྙམ་པའི་མོས་པ་བརྟན་པོ་བསྐྱེད་པ་གལ··
ཤིན་ཏུ་ཆེ་ཞིང་དམིགས་པ་དེ་ལྟ་བུ་བྱུང་ན་དེ་དང་རྗེས་སྡུགས་ཀྱི······
མཐུ་རྣམས་ཚོགས་པས་བཤད་མ་ཐག་པའི་སྐྱོན་གྱི་རིགས་སྦྱོང་བ······
དང་ཡོན་ཏན་རྣམས་སྐྱེ་བའི་ནུས་པ་དང་བག་ཆགས་ཁྱད་པར་ཅན···
རེ་ངེས་པར་འཇོག་ཅིང་དེ་དག་དང་བདེ་སྟོང་གི་ཡེ་ཤེས་སྐྱེས་པར·····
མོས་པ་དེ་ཆུ་དབང་གི་ངོ་བོ་དངོས་གཞི་ཡིན་པས་སྨྲུན་དམིགས·········
རྣམས་མ་ཡེངས་པར་མཛད་པ་ཞུ། དབང་བསྐུར་རྡོ་རྗེ་ཆེན་པོ་སྟེ། །
ཞེས་པ་ནས། ཨ་ཧཱུྃ། དེའི་ཚེ་བླ་མས་ལག་པ་གཡས་པས་བུམ་པའི་ཁ་
རྒྱན་གྱིས་ཆུ་བླངས་ཏེ་རྡོ་རྗེའི་རྩེ་མོས་སྤྱི་བོར་ཆུ་བླུག་པར་གསུངས་པ་
རྡོ་རྗེ་ཕྲེང་བ་ལྟར་ཡིན་པས་དེའི་དོན་ལག་པ་གཡས་པས་ཁ་རྒྱན་དང་
རྡོ་རྗེ་གཉིས་སྦྲགས་ནས་ཁ་རྒྱན་གྱི་རྩེ་མོས་གཏོར་བ་ཡིན་པར་སྣང་ས··
རིམ་ལས་གསུངས་ལ། དཔལ་འཛིན་གྱི་དཀྱིལ་ཆོག་སོགས་གཞན་ལས་
ཁུ་ཚུར་གྱི་གཏོར་བ་ལས་རྡོ་རྗེའི་གསལ་ཁ་མེད་པ་མང་། ཀྱཻ་རྡོར་ལས་
རིམ་གྱི་ཚོ་ག་ལས་བཤད་པ་བཞིན་བུམ་པ་མགོ་བོར་འཇོག་པ་དང་།
ཡོ་ག་ལས་གསུངས་པ་བཞིན་བུམ་ཆུ་འཐུང་ཡང་རུང་། བུམ་པ་ལྷ་
གྲངས་དང་མཉམ་པ་ཡོད་ན་དང་པོར་(༤༧བ) རྣམ་རྒྱལ་ནས་རལ··

གྲི་གཤིན་རྗེའི་གཤེད་ཀྱི་བུམ་པའི་བར་གྱིས་རིམ་བཞིན་དབང་བསྐུར་བའམ། བུམ་པ་དེ་རྣམས་ཀྱི་ཆུ་དུང་ཆོས་སོགས་སུ་བསྡུས་ནས་དེས་བསྐུར་ཆོག་པར་ཁྲིད་བར་གསུངས། དེ་ལྟར་དབང་བསྐུར་བའི་མཐར་རིགས་བདག་གི་རྒྱས་འདེབས་བྱེད་པ་གཤེད་སྐོར་གྱི་དཀྱིལ་ཆོག་དེ····རྣམས་སུ་མི་གསལ་ཡང་། ཁྲིད་བ་དང་། ལ་བ་པ་སོགས་ཀྱིས་བཤད་པ་ལྟར་བུམ་པའི་ཚུལ་སྤྱི་གཙུག་ནས་དབང་བསྐུར་བས་ལུས་ཀྱི་ཕྱི་ནང་···ཐམས་ཅད་བཀྲུས། སྡིག་སྒྲིབ་ཐམས་ཅད་ཆུ་སྣེ་ཁ་རྫ་སྦྱར་དེད་པ་ལྟར་ཕྱིར་དེད། ལུས་ཐམས་ཅད་བདུད་རྩིའི་ཆུས་གང་བའི་ལྷག་མ་སྤྱི་བོར་ལུད་པ་སྐབས་གང་ཡིན་གྱི་རིགས་བདག་ཏུ་གྱུར་པས་རྒྱས་བཏབ·······པར་མོས་དགོས་པ་ལས་འདིར་མི་བསྐྱོད་པ་ཡབ་ཡུམ་སྦྱར་ཁྱིད་རང···རྣམས་ཀྱིས་བསྐྱེད་པ་དེ་ལྟ་བུ་ཞིག་གིས་རྒྱས་བཏབ་པའི་སྨྱུན་དམིཏ···མཛོད། དེ་ལྟར་བདུད་རྩིའི་ཆུས་དབང་བསྐུར། ཞེས་པ་ནས། དབུ་བརྒྱན་པར་གྱུར། གྲུབ་ཆེན་དཔལ་འཛིན་གྱི་དཀྱིལ་ཆོག་གཉིས་སུ་ཅོད་པན་གྱི་དབང་གི་སྐབས་ནམ་མཁའི་རྒྱལ་བ་རྣམས་རིན་ཆེན·······འབྱུང་ལྡན་གྱི་གཟུགས་ཀྱིས་བསྙེམས་ནས་བྱིན་གྱིས་བརླབ་པར·········གསུངས་པ་ལྟར་ནག་པོ་པས་ཀྱང་གསུངས། ལ་བ་པ། ཧླ་བ་ཧྲ་དྲ། ཏླ་རི་ཀ་པ་རྣམས་ཀྱིས་ཀྱང་དབང་ལྷ་བསྙེམ་པར་གསུངས་ཤིང་། བསྙེམ་ཚུལ་ཡང་། ལ་བ་པ་དང་ཧླ་བ་ཧྲ་དྲས་བ་སྤྲུའི་བུ་ག་ནས་དང་། ལ་བ་པས་སློབ་དཔོན་གྱི་ཐུགས་ཀའི་འོད་ཟེར་གྱིས་བཀུག་ནས་གཞུག་པར་གསུངས་པ་ལྟར། བླ་མའི་ཐུགས་ཀའི་ས་བོན་ལས་འོད་ཟེར་འཕྲོས་པས། དབང་ལྷ་ནམ་མཁའ་གང་བར་བཞུཏ་པ་དེ་རྣམས་(༥༢ན)

སྒྲུབ་དྲངས་ནས་ཁྱེད་རང་རྣམས་ཀྱི་བ་སྤུའི་བུ་ག་ནས་ཞུགས། སྙིང་
གར་ཐིམས་ནས་བྱིན་གྱིས་བརླབས་པའི་མོས་པ་མཛད་པར་ཞུ། བླ་མ་
དང་གཙོ་བོ་ཐ་མི་དད་པའི། ཞེས་པ་ནས། ཐིམ་པར་གྱུར། ཁྱེད་རང་
རྣམས་ཆུའི་དབང་བསྐུར་ཟབ་མོ་ཐོབ་པས་བྱིན་གྱིས་བརླབས་པ་དེ····
ལ་མཆོད་པ་འབུལ་བ་ཡིན་པས། བླ་མ་དང་གཙོ་བོ་ཐ་མི་དད་པའི་
ཐུགས་ཀའི་ཧཱུྃ་ལས་ལྷ་མོ་མཆོད་རྫས་ཐོགས་པ་རྣམས་ཀྱིས་མཆོད་པ···
ཕུལ་བར་མོས་ནས་བདག་གིར་མཛད་པར་ཞུ། ཨོཾ་སརྦ་ཏ་ཐཱ་ག་ཏ་
ཨརྒྷཾ་ནས་ཤབྡ་པྲ་ཏཱིཙྪ་སྭཱཧཱ། གྲུབ་ཆེན་དྲི་རི་ཀ་པས། མཆོད་དེ་དག་པ་
སྦྱིན་པར་བྱ། །ཞེས་གསུངས་པའི་མཆོད་པ་ཕུལ་ཟིན་པ་དེ་ཡིན། དག་
པ་སྦྱིན་པ་ལ་བཤད་རྒྱུད་རྡོ་རྗེ་ཕྲེང་བ་ལས། ཕུང་པོ་ལྔ་ཡིས་རྣམ་དག་
པས༔ །ཐོག་མར་ཆུ་ནས་མིང་གི་མཐར། །དབང་བསྐུར་བ་ནི་མཆོག་ཏུ་
ཤེས༔ །རྨད་བྱུང་ཆེན་པོར་ཤེས་པར་བྱ། །ཞེས་སོགས་གསུངས་པ་ལྟར།
དབང་འདི་དང་འདིས་མ་དག་པའི་ཕུང་པོ་ལ་སོགས་པ་དང་། ཉོན་
མོངས་པ་འདི་དང་འདི་སྦྱོང་ཞིང་དག་པར་བྱེད་པ་དང་། དེ་དག་
པའི་ངོ་བོ་ཡིན་ཞེས་སྤྱང་བྱ་དག་པའི་ཚ་ནས་བཤད་པ་དང་། ཡང་།
རྒྱུད་དེ་ཉིད་ལས། སངས་རྒྱས་ལྔ་ནི་དག་པ་འདི། །དབང་བསྐུར་ལྔ་ནི་
ཐོབ་པར་འགྱུར། །ཞེས་དང་། དཀྱིལ་ཆོག་རྡོ་རྗེ་ཕྲེང་བ་ལས། དབང་
ལྔས་ཡེ་ཤེས་དེ་དག་གི་ས་བོན་རྒྱས་པ་བྱེད་པའི་ཕྱིར་དེ་དག་གི·········
བདག་ཉིད་དུ་མོས་པར་བྱའོ་ཞེས་པ་ལྟར། ཡེ་ཤེས་ལྔ་ལ་སོགས་པ་
དག་པའི་ཆོས་འདི་དང་འདིའི་ནུས་པ་འཇོག་པ་དང་། དག་པ་དེའི་
རང་བཞིན་ནམ་ངོ་བོ་ཡིན་ཞེས་ཡོན་ཏན་གྱི་ཆོས་ཀྱི་(༤༢བ)ངོ·······

བོར་དག་པ་བཤད་པ་གཉིས་ཡོད་པ་བཞིན། འདིར་ཆུ་དབང་གི་དག་པ་རྣམས་གསན་པར་ཞུ། དེ་ལྟར་མི་བསྐྱོད་པ་ཆུའི་དབང་ཐོབ། ཅེས་པ་ནས་བྱས་སོ། །དེ་ལ་ཞེ་སྡང་ནི། སྡུག་བསྔལ་དང་སྡུག་བསྔལ་གྱི་རྒྱུ་སེམས་ཅན་དང་སེམས་ཅན་མ་ཡིན་པ་གསུམ་པོ་གང་རུང་ལ་དམིགཏ··· ནས་མི་བཟོད་པར་འཁྲུག་ཅིང་གནོད་པ་བྱ་བར་འདོད་པའམ་ཀུན···· ནས་མནར་སེམས་པའི་རྣམ་པ་ཅན་གྱི་སེམས་བྱུང་སྡུག་བསྔལ་དངོས་དང་དེའི་རྒྱུ་ལ་སྦྱོར་བའི་བྱེད་ལས་ཅན་དང་། རྣམ་ཤེས་ནི་མཛོད་ལས། རྣམ་ཤེས་སོ་སོར་རྣམ་རིག་པ། །ཞེས་གསུངས་པ་ལྟར། ཡུལ་གང་དང་གང་ཡིན་པ་དེའི་ངོ་བོ་ཙམ་གསལ་རིག་གི་ཆ་དང་ལྡན་པའི་གཙོ་སེམས་དང་ཆོས་དབྱིངས་ཡེ་ཤེས་ནི། སྒྲིབ་གཉིས་སྤངས་པ་སོགས་ཀྱི་ཁྱད་པར་དང་ལྡན་པའི་ཆོས་ཉིད་མངོན་སུམ་དུ་རྟོགས་པ་མཐར······ ཐུག་པའི་ཡེ་ཤེས་ཡིན་ནོ། །དེས་ཆུ་དབང་སོང་། ཅོད་པན་གྱི་དབང་འབུལ་བ་ལ། ནང་དབང་བསྐུར་ཚུལ་ཡན་སྔར་ཇི་ལྟ་བ་བཞིན་ལ། མི་བསྐྱོད་པའི་ཚབ་རིན་འབྱུང་ཡབ་ཡུམ་དུ་བསྐྱེད་པ་ཡིན་པས་ཚིག······ དང་བསྟུན་པའི་སྨྲུན་དམིགས་མཛད་པར་ཞུ། ཨོཾ་ཁཎྜ་ཧྲིཀ་ཧཱུྃ་ཕཊ། བླ་མ་དང་གཙོ་བོ་ཐ་མི་དད་པའི། ཞེས་པ་ནས། རང་གནས་སུ་འཁོད་པར་གྱུར། གསེར་དང་རས་ལ་སོགས་པ་ལས་བྱས་པའི་དབུ་རྒྱན་སློབ་མའི་རིགས་བདག་དབུས་ན་ཡོད་པ་ལ་བསངས་སྦྱངས་སྔོན་དུ་འགྲོ···· བས་བྱིན་རླབས་བྱེད་པ་ཡིན། ཨོཾ་ཁཎྜ་ཧྲིཀ་ཧཱུྃ་ཕཊ། ཅེས་པ་ནས། ཅོད་པན་དུ་གྱུར། ཁྱེད་རང་རྣམས་ལ་ཅོད་པན་གྱི་དབང་བསྐུར་བའི་དབང་ལྷ་གསར་པ་སྤྱན་འདྲེན་པ་ཡིན་པས་ཚིག་དང་（༥༣ན）

བསྟན་པའི་སྤྱན་དམིགས་མཛོད། བླ་མ་དང་གཙོ་བོ་ཐ་མི་དད་པའི་ཐུགས་ཀའི་ཧཱུྃ་ལས་འོད་ཟེར་འཕྲོས། རྒྱལ་བ་འཁོར་བཅས། ཞེས་པ་ནས༔ བགེགས་བསྐྲད་པར་གྱུར། འདིར་ཤིས་པ་བརྗོད་པ་ལ། རིན་ཆེན་ཕྲེང་བར་དངོས་སུ་འདི་བྱེད་གསལ་བ་མ་བྱུང་ཡང་། རིན་འབྱུང་གི་ཤིས་པ་བརྗོད་པ་སྐབས་སུ་བབས་པ་ལྟར་མཛད་པ་ཡིན་པས་དེའི་དོན་ནི། བཀྲ་ཤིས་གང་ཞིག་གིས་བཀྲ་ཤིས་པར་བྱེད་པ་ཡིན་ན། མ་ལུས་རིན་པོ་ཆེའི་རིགས་ཐམས་ཅད་དང་ལྡན་པ་སྙེ་འདུས་པ་ནི་རིན་ཆེན་འབྱུང་ལྡན་ཡིན་ལ། དེ་ནི་བསམ་པ་ཐམས་ཅད་ཡོངས་སུ་རྫོགས་པར་བྱེད་པའི་རིན་པོ་ཆེ་ཕྲུག་མཚན་དུ་འཛིན་པས་འགྲོ་བ་རྣམས་ཀྱི་ཕོངས་པའི་སྡུག་བསྔལ་གྲོལ་བར་ཡོངས་སུ་རབ་ཏུ་བརྩོན་པར་མཛད་པ་ཡིན་ཞིང་། རང་གི་ཡོན་ཏན་གྱིས་ཁེངས་པས་མཐོ་བར་འཛིན་པའི་སེམས་བྱུང་ང་རྒྱལ་གྱིས་ཟིལ་གྱིས་མནན་པའི་འགྲོ་བ་རྣམས་ཀྱི་རྒྱུད་ཀྱི་ཉོན་མོངས་དེ་ཡོངས་སུ་སྦྱོང་བར་མཛད་པ་ཞེས་དང་། ཀང་པ་ཐ་མའི་དོན་སྔར་བཤད་པ་ལྟར་ཡིན་པས་བླ་མ་དང་ལྷན་ཅིག་དབང་ལྷ་ཐམས་ཅད་ཀྱིས་ཀྱང་ཤིས་པ་བརྗོད་པའི་སྤྱན་དམིགས་མཛད་པར་ཞུ། བཀྲ་ཤིས་གང་ཞིག་མ་ལུས་རིན་ཆེན། ཞེས་པ་ནས། དབང་རབ་བསྐུར། དེ་ནས་ཅོད་པན་གྱི་དབང་དངོས་གཞི་བསྐུར་བ་ལ། དབང་བསྐུར་རྡོ་རྗེའི་དོན་ནི་སྔར་ལྟར་ལ། སྔགས་དོན་ནི། བཛྲ་རཏྣ་རྡོ་རྗེ་རིན་ཆེན། ཀུ་ལ་མུ་ཀུ་ཏ་རིགས་ཀྱི་ཅོད་པན། ཨ་བྷི་ཥིཉྩ་མི་དབང་བསྐུར་བར་བགྱི༔ ཞེས་པ་སྙེ་འདི་དཔལ་འཛིན་གྱི་དཀྱིལ་ཆོག་གཉིས་སུ་མི་(༨༣བ) གསལ་ཞིང་། བཛྲ་ཞེས་པ་མ་གཏོགས་དོན་ཡོད་ཞབས་ཀྱིས་

གསུངས། དེའི་ཚེ་ནམ་མཁར་བཞུགས་པའི་རྒྱལ་བ་ཐམས་ཅད་ཀྱི་
ཕྱག་ན་བླ་མས་བསྒྲུབས་པའི་རིན་པོ་ཆེའི་དབུ་རྒྱན་ཐོགས་པ་རྣམས…
གཅིག་ལ་གཅིག་ཐིམ་གྱི་ཚུལ་གྱིས་མཐར་བླ་མའི་ཕྱག་གི་ཅོད་པན་ལ…
ཐིམ། དེ་ཉིད་མགོ་ལ་བསྣོན་པ་ལས་བདུད་རྩི་འོད་ཟེར་དང་བཅས་
པའི་རྒྱུན་བབས། ལུས་ཀྱི་ནང་ཐམས་ཅད་གང་བས་བདེ་སྟོང་གི་ཡེ་
ཤེས་སྐྱེས་པར་མོས་ལུགས་སོགས་སྔར་ཆུ་དབང་གི་སྐབས་ལྟར་ལ།
ཁྱད་པར་ཉོན་མོངས་པ་ང་རྒྱལ་དང་སེར་སྣའི་དྲི་མ་ཐམས་ཅད་དག །
མཉམ་པ་ཉིད་ཀྱི་ཡེ་ཤེས་རྒྱུད་ལ་མངོན་དུ་བྱས་པ་དང་རིན་འབྱུང་གི་
རིགས་ཀྱི་བསྒོམ་བཟླས་དང་། དངོས་གྲུབ་བསྒྲུབ་པ་ལ་དབང་བ་དང་།
དེ་བཞིན་གཤེགས་པའི་གཙུག་ཏོར་འགྲུབ་པའི་ནུས་པ་དང་བག………
ཆགས་ཁྱད་པར་བ་བཞག་བྱུང་སྙམ་པ་བྱེད་ཅིང་། བདུད་རྩི་འབེབས་
སྦྱངས་སོགས་བྱེད་པར་མི་སྲོ་ནའང་དབུ་རྒྱན་མགོ་ལ་བསྣོན་པའི………
མཐུས་རང་རྒྱུད་ལ་བདེ་སྟོང་གི་ཡེ་ཤེས་སྐྱེས་བྱུང་སྙམ་པའི་དམིགས…
པ་མ་ཡེངས་པར་མཛད་པ་ཞུ། དབང་བསྐུར་རྡོ་རྗེ། ཞེས་པ་ནས། མུ་
ཀུ་ཊ་ཨ་བྷི་ཥིཉྩ་མི་ཞེས་བརྗོད་ནས་དབུ་རྒྱན་དར་དཔྱངས་དང………
བཅས་པ་སློབ་མའི་མགོ་ལ་བསྣོན། དེ་ལྟར་མཉམ་ཉིད་ཡེ་ཤེས་འགྲུབ་
པའི་ནུས་པ་ཁྱད་པར་ཅན་ལ་སོགས་པའི་ཅོད་པན་གྱི་དབང་ཐོབ་པ…
དེ་ཉིད་བརྟན་པར་བྱ་བའི་ཕྱིར་བརྟན་བྱེད་ཀྱི་ཆུ་དབང་འབུལ་བ……
ཡིན་པས་བླ་མ་དབང་ལྷ་དང་བཅས་པས་བུམ་པའི་ཆུས་དབང་………
བསྐུར་བའི་སྤྱན་དམིགས་མཛད་པར་ཞུ། དབང་བསྐུར་རྡོ་རྗེ། ཞེས་པ་
ནས། ས་མ་ཡ་ཤྲི་ཡེ་ཧཱུྃ། (༨༩ན) སྔགས་དོན་ནི། ཨོཾ་ཨཱཿདང་མཐའི་ཧཱུྃ་

གསུམ་རྡོ་རྗེ་གསུམ་གྱི་ས་བོན། སརྦ་ཏ་ཐཱ་ག་ཏ་དེ་བཞིན་གཤེགས་པ་
ཐམས་ཅད། ཨ་བྷི་ཥི་ཀ་ཏ་དབང་བསྐུར་བ། ས་མ་ཡ་ཤྲཱི་ཡེ་དམ་ཚིག་
དཔལ་གྱི་ཆེད་དུ། སྭཱཧཱ་གཞི་ཚུགས་ཏེ་དེ་བཞིན་གཤེགས་པ་ཐམས་
ཅད་ཀྱི་དམ་ཚིག་དཔལ་གྱི་ཆེད་དུ་གཞི་ཚུགས་ཞེས་པ་ཡིན། དེ་ནས་
རིགས་བདག་གི་རྒྱས་འདེབས་ནས་མཆོད་པའི་བར་སྔར་ལྟར་ལ……
རིགས་བདག་གོང་དུ་བསྐྱེད་པ་ལྟ་བུའི་རིན་འབྱུང་གིས་རྒྱས་འདེབས་
པ་ཡིན་པས་དེ་ལྟ་བུའི་སྤྱན་དམིགས་མཛོད། དེ་ལྟར་བདུད་རྩིའི་ཆུས་
དབང་བསྐུར་བས་ལུས་ཐམས་ཅད་གང་། ཞེས་པ་ནས། པྲ་ཏཱིཙྪ་སྭཱཧཱ།
དབང་གི་དག་པ་གསན་པར་ཞུ། དེ་ལྟར་རིན་ཆེན་འབྱུང་ལྡན། ཞེས་
པ་ནས། བྱས་སོ། །དེ་ལ་ང་རྒྱལ་ནི་ལྷན་ཅིག་བྱེད་རྐྱེན་འཇིག་ལྟ་ལ་
བརྟེན་ནས་བྱུང་ཞིང་སེམས་ཁེངས་པའི་གཞི་གང་རུང་ལ་དམིགས……
ནས་ཁེངས་པའི་རྣམ་པ་ཅན་གྱི་སེམས་བྱུང་། བྱེད་ལས་གཞན་ལ་མི་
གུས་པ་དང་། དངོས་དང་བརྒྱུད་པས་མི་འདོད་པ་ལ་སྦྱོར་བའི་ལས་
ཅན་དང་། སེར་སྣ་ནི། འདོད་ཆགས་ཀྱི་ཆར་གཏོགས་གང་ཞིག་རྙེད་
བཀུར་ལ་ཆགས་ནས་རང་གི་ཡོ་བྱད་སོགས་གཞན་ལ་གཏོང་མི་ཕོད…
པར་འཛིན་པར་འདོད་པའི་རྣམ་པ་ཅན་གྱི་སེམས་བྱུང་ཡོ་བྱད་མི……
ཞུང་བར་བྱེད་པའི་བྱེད་ལས་ཅན་དང་། ཚོར་བ་ནི་བདེ་སྡུག་བཏང་
སྙོམས་གསུམ་གང་རུང་རང་སྟོབས་ཀྱིས་མྱོང་ཞིང་ཚོར་བར་བྱེད་པའི་
སེམས་བྱུང་། མཉམ་པ་ཉིད་ཀྱི་ཡེ་ཤེས་ནི། སེམས་ཅན་ཐམས་ཅད་
ལ་བདག་གཞན་མཉམ་པ་ཉིད་དུ་འཇུག་པའི་སེམས་མཐར་ཕྱུག……
(༨༩བ) པའི་ཡེ་ཤེས་ཡིན་པར་སློ་མ་བཞི་པ་ལས་གསུངས་པ་ལྟར…

ཡིན༎ དེས་ཅོད་པན་གྱི་དབང་སོང་། ད་རྡོ་རྗེའི་དབང་འབུལ་བ་ལ། ཐོག་མར་ནང་དབང་བཞེས་པར་ཞུ། ཨོཾ་ཁཎྜ་རྡྷི་ཀ་ཧཱུྃ་ཕཊ། བླ་མ་དང་གཙོ་བོ་ཐ་མི་དད་པའི། ཞེས་པ་ནས། རང་གནས་སུ་འཁོད་པར་གྱུར། དབང་རྫས་ཀྱི་རྡོ་རྗེ་ལ་བསངས་སྦྱངས་སྔོན་དུ་འགྲོ་བས་བྱིན་རླབས··· བྱེད་པ་ཡིན་པས། ཨོཾ་ཁཎྜ་རྡྷི་ཀ་ཧཱུྃ་ཕཊ། དབང་རྫས་རྡོ་རྗེ་སྟོང་པ་ཉིད་དུ་གྱུར། ཅེས་པ་ནས། རྡོ་རྗེར་གྱུར། རྡོ་རྗེའི་དབང་བསྐུར་མཛད་པའི་དབང་ལྷ་གསང་པ་སྤྱན་འདྲེན་པ་ཡིན་པས་སྤྱན་དམིགས་མཛོད། བླ་མ་དང་གཙོ་བོ་ཐ་མི་དད་པའི་ཐུགས་ཀའི་ཧཱུྃ་གི་འོད་ཟེར་གྱིས། ཞེས་པ་ནས། བགེགས་བསྐྲད་པར་གྱུར། བཀྲ་ཤིས་ཀྱི་ཚིགས་སུ་བཅད་པའི་དོན་ནི། བཀྲ་ཤིས་གང་ཞིག་གིས་བཀྲ་ཤིས་པར་བྱེད་པ་ཡིན་ན། མ་ལུས་པདྨའི་རིགས་ཐམས་ཅད་དང་ལྡན་པའམ་འདུས་པའི་འཇིག······ རྟེན་དབང་ཕྱུག་འོད་དཔག་མེད་ནི་སྲིད་པའི་དྲ་བ་སྡེ་བཀོད་པ་སྣ····· ཚོགས་པ་རྣམས་སམ། པ་ཚབ་ཀྱིས་སྲིད་པའི་གཟེབ་ཅེས་བསྒྱུར་བ་དང་བསྟུན་ན། སྲིད་པ་འཁོར་བ་དེས་ལུས་ཅན་རྣམས་འཆིང་བས་ན་སྲིད་པའི་དྲ་བ་སྡེ་དེ་འཇོམས་པར་བྱེད་པ་པོའོ། །དེ་ཚུལ་ཇི་ལྟ་བུས་འཇོམས་ན་འོད་དཔག་མེད་ནི། འདོད་ཆགས་དག་པའི་ངོ་བོ་དང་འདོད་ཆགས་སྦྱོང་བའི་ལྷ་ཡིན་པས། ཆགས་པའི་ཟེལ་གྱིས་མནན་པའི་འགྲོ་བ་རྣམས་ཀྱི་རྒྱུད་ཀྱི་འདོད་ཆགས་ཡོངས་སུ་སྦྱོང་བར········· མཛད་པ་ཡིན་ལ། རྒྱུ་དེ་སྦྱངས་པའི་སྒོ་ནས་འབྲས་བུ་འཁོར་བ་འཇོམས་པའམ་ལྡོག་པར་མཛད་པ་ཡིན་ནོ། །ཞེས་དང་ཕང་པ་ཐ་མའི་དོན་སྟེ་མ་དང་འདྲ་བ་ཡིན་པས་དེ་ལྟ་བུའི་ཤིས་པ་བརྗོད་པའི་སྤྱན···

(༤༥ན) དམིགས་མཛད་པར་ཞུ། བཀྲ་ཤིས་གང་ཞིག་མ་ལུས་པད་
མའི། ཞེས་པ་ནས། དབང་རབ་བསྐུར། རྡོ་རྗེའི་དབང་དངོས་གཞི་
བསྐུར་བ་ལ། དབང་བསྐུར་རྡོ་རྗེའི་དོན་སྟེར་ལྟར་ལ། སངས་རྒྱས་ཀུན་
གྱི་རྡོ་རྗེ་ཡི། །ཞེས་སོགས་ཀྱི་དོན་ནི། སངས་རྒྱས་ཀུན་གྱི་ཐུགས་བདེ་
སྟོང་གཉིས་སུ་མེད་པའི་ཡེ་ཤེས་ཀྱི་རྡོ་རྗེ་ཡི་དབང་གིས་དེ་རིང་སྟེ་ད···
ལྟ་ཉིད་དུ་བུ་ཁྱོད་ལ་དབང་བསྐུར་བར་བྱའོ། །ཚུལ་ཇི་ལྟར་ན། ལག་ཏུ་
གཏད་པའི་དབང་རྫས་མཚོན་བྱེད་ཀྱི་རྡོ་རྗེ་འདི། དེ་སྟེ་མཚོན་བྱ་
སངས་རྒྱས་ཐམས་ཅད་ཀྱི་བདག་ཉིད་བདེ་བ་ཆེན་པོའི་ཡེ་ཤེས་ཀྱི་རྡོ་···
རྗེ་རབ་ཏུ་གྲུབ་པར་བྱ་བའི་ཕྱིར་བྱུང་ཞིག །ཅེས་པ་སྟེ་དཔལ་འཛིན་
གྱི་དཀྱིལ་ཆོག་གཉིས་སོགས་མང་པོར་འབྱུང་། དམིགས་པ་ཡིད་ལ་བྱ་
ཚུལ་ནི། བསྐྱབས་པའི་དབང་རྫས་རྡོ་རྗེ་དབང་ལྷ་རྣམས་ཀྱི་ཕྱག་ཏུ་
ཐོགས་པ་གཅིག་ལ་གཅིག་ཐིམ་གྱིས་མཐར་བླ་མའི་ཕྱག་གི་རྡོ་རྗེ་ལ·····
ཐིམ་པ་ཁྱོད་རང་རྣམས་ཀྱི་ལག་ཏུ་བླངས་ཏེ་གསོར་བའི་ཚེ་ངེས་དོན···
གྱི་རྡོ་རྗེ་དྲན་པར་བྱ་ཞིང་རྡོ་རྗེ་ལས་བདུད་རྩི་འབེབས་སྦྱངས་དང་།
བདེ་སྟོང་གི་ཡེ་ཤེས་སྐྱེས་པར་མོས་པ་སོགས་སྟེར་ལྟར་ལ། ཁྱད་པར་
ཉོན་མོངས་པ་འདོད་ཆགས་ཀྱི་དྲི་མ་སྦྱངས། སོ་སོར་རྟོག་པའི་ཡེ་ཤེས་
རང་རྒྱུད་ལ་མངོན་དུ་བྱས་བྱུང་སྙམ་པ་དང་། རང་ཉིད་གང་དུ་
འཚང་རྒྱ་བའི་རྒྱལ་བ་དེའི་ཐུགས་བདེ་སྟོང་གི་ཡེ་ཤེས་ངེས་དོན་གྱི་རྡོ་
རྗེ་འགྲུབ་པའི་ནུས་པ་དང་འོད་དཔག་མེད་ཀྱི་རིགས་ཀྱི་བསྒོམ·········
བཟླས་ལ་དབང་བ་སོགས་ཀྱི་ནུས་པ་དང་བག་ཆགས་ཁྱད་པར་བ་རེ··
བཞག་བྱུང་སྙམ་པའི་མོས་པ་བརྟན་པོ་(༤༥བ)མཛོད། དབང་

བསྐུར་རྡོ་རྗེ་ཆེན་པོ་སྟེ། །ཞེས་པ་ནས། རྡོ་རྗེ་རབ་ཏུ་གྲུབ་ཕྱིར་བཟུངས། ཞེས་བརྗོད་ནས། རྡོ་རྗེས་སློབ་མའི་སྙིང་ག །མགྲིན་པ། སྤྱི་བོར་རེག་ནས་ལག་པ་གཡས་སུ་གཏད། སློབ་མས་ཀྱང་ལྷའི་ང་རྒྱལ་བརྟན་པོས་བསྒོམས་པའི་ཚུལ་གྱིས་བཟུང་ནས་གསོར་བ་ན་སྔར་བཟླ་སྦྲད་པའི····དབང་གི་ངོ་བོ་རྒྱུད་ལ་སྐྱེས་པའི་སོས་པ་བྱེད། དེ་ནས། མཐའ་རྟེན་གྱི་ཆུ་དབང་ནས་མཆོད་པའི་བར་སྔར་ལྟར་ལ་རིགས་བདག་གོང་དུ······བསྐྱེད་པ་ལྷ་བུའི་འོད་དཔག་མེད་ཀྱིས་རྒྱས་འདེབས་པ་ཡིན་པས། སྤྱན་དམིགས་མ་ཡིངས་པར་མཛད་པ་ཞུ། དབང་བསྐུར་རྡོ་རྗེ་ཆེན་པོ་སྟེ༔ །ཞེས་པ་ནས། པྲ་ཏཱིཙྪ་ཧཱུྃ་སྭཱཧཱ། དབང་གི་དག་པ་གསན་པར་ཞུ། དེ་ལྟར་འོད་དཔག་མེད་རྡོ་རྗེའི་དབང་ཐོབ། ཅེས་པ་ནས། འཛོག་གོ །དེ་ལ་འདོད་ཆགས་ནི་ལུས་ལོངས་སྤྱོད་སོགས་ཟག་བཅས་ཀྱི་དངོས་པོ····གང་ཡང་རུང་བ་ལ་རང་གི་ངོ་བོའི་སྒོ་ནས་ཡིད་འོང་དུ་མཐོང་ནས····མངོན་པར་ཞེན་པས་མི་འདོར་ཞིང་། དོན་དུ་གཉེར་བའི་རྣམ་པས་འཇུག་པས་རབ་ཏུ་ཕྱེ་བའི་སེམས་བྱུང་ལྡན་ཅིག་བྱེད་རྐྱེན་གྱི་སྒོ་ནས··སྡུག་བསྔལ་བསྐྱེད་པའི་ལས་ཅན་དང་། འདུ་ཤེས་ནི་དོན་དང་ཐ་སྙད་སོགས་ཀྱི་ཡུལ་ལ་བཀྲ་བར་འཛིན་པའམ་སྒྲ་རིས་འབྱེད་པའི་རྣམ······པས་འཇུག་པས་རབ་ཏུ་ཕྱེ་བའི་སེམས་བྱུང་དང་། སོ་སོར་རྟོག་པའི་ཡེ་ཤེས་ནི་རྣམ་པར་རྟོག་པ་མེད་ཀྱང་སྟོན་གྱི་སྨོན་ལམ་དང་སེམས·····ཅན་གྱི་བསོད་ནམས་ཀྱི་དབང་གིས་སེམས་ཅན་ཐམས་ཅད་ཀྱི་སྤྱོད····པ་མ་འདྲེས་པ་སོ་སོར་གཟིགས་པ་མཐར་ཕྱུག་པའི་ཡེ་ཤེས་ལ་སྙེ་མ····བཞི་པ་ནས་གསུངས་པ་ལྟར་ཡིན། ད་དྲིལ་བུའི་དབང་འབུལ་བ་ལ་

ཐོག་(༨༨ན) མར་ནང་དབང་བཞེས་པར་ཞུ། ཨོཾ་ཁཎྜ་ཧྲཱི་ཀ་ཧཱུཾ་ཕཊ། ཅེས་པ་ནས། རང་གནས་སུ་འཁོད་པར་གྱུར། དབང་རྫས་ཀྱི་དྲིལ་བུ་བསངས་སྦྱངས་སྔོན་དུ་འགྲོ་བས་བྱིན་རླབས་བྱེད་པ་ཡིན་པས། ཨོཾ་ཁཎྜ་ཧྲི་ཀ་ཧཱུཾ་ཕཊ། དབང་རྫས་དྲིལ་བུ་སྟོང་པ་ཉིད་དུ་གྱུར། ཅེས་པ་ནས། དྲིལ་བུར་གྱུར། དྲིལ་བུའི་དབང་བསྐུར་བའི་དབང་ལྷ་གསར་པ་སྤྱན་འདྲེན་པ་ཡིན་པས་ཚིག་དང་བསྟུན་པའི་དམིགས་པ་མཛོད། བླ་མ་དང་གཙོ་བོ་ཐ་མི་དད་པའི་ཐུགས་ཀའི་ཧཱུྃ་གི་འོད་ཟེར་གྱིས། ཞེས་པ་ནས། བགེགས་བསྐྲད་པར་གྱུར། ཤེས་བརྗོད་ཀྱི་ཚིག་གི་དོན་ནི། བཀྲ་ཤིས་གང་ཞིག་གིས་དབང་བསྐུར་བར་བྱེད་པ་ཡིན་ན། ལས་ཀྱི་རིགས་ཐམས་ཅད་དང་ལྡན་པའམ་འདུས་པ་ནི་དོན་ཡོད་གྲུབ་པ······ཡིན་ལ། ལས་སམ་འཕྲིན་ལས་ཀྱི་གཙོ་བོ་ནི་ཆོས་སྟོན་པའི་གསུང་གི་འཕྲིན་ལས་ཡིན་ཞིང་། དེ་ཡང་བརྩེ་བའི་བདག་ཉིད་དེ་བརྩེ་བ་ཆེན་པོས་ཀུན་ནས་བསླངས་ཏེ་ཆོས་བསྟན་པའི་མཐུས་ཡིད་ཀྱི་མི་དགེ་བ···གསུམ་གྱི་ནང་ནས་རྣམ་སྨིན་ཆེས་ལྕི་བ་ལས་འབྲས་མེད་པར་འཛིན···པ་ལ་སོགས་པའི་ལོག་པར་ལྟ་བ་རྣམས་ཡིན་པས། ལྕི་བ་དེ་ཉིད་ཀྱིས་མཚོན་པའི་ཉོན་མོངས་པ་དང་སྒྲིབ་པ་མཐའ་དག་ངེས་པར་སྦྱོང······ནུས་པ་ཡིན་ལ། དེས་ན་ཉོན་མོངས་ལ་སོགས་པ་དེ་རྣམས་སྦྱོང་བའི་ཐབས་ཆོས་སྟོན་པའི་འཕྲིན་ལས་ཀྱིས་སྒྲིབ་པ་དེ་དག་ནི་ཀུན་ནས······སེལ་བར་མཛད་པ་དོན་ཡོད་གྲུབ་པའི་ངོ་བོ་བྱ་སྒྲུབ་ཡེ་ཤེས་ཀྱི་རང····བཞིན་གྱི་དབང་བསྐུར་བའི་བཀྲ་ཤིས་དེས་ནི་དེ་རིང་སྟེ་ད་ལྟ་སློབ་མ་ཁྱོད་རྣམས་ཀྱི་རྒྱུད་ལ་བསྐྱེད་པའི་སྒོ་ནས་དབང་(༨༨བ) རབ་ཏུ····

བསྐུར་རོ། །ཞེས་པ་ཡིན་པས། བླ་མ་ལྷ་དང་བཅས་པ་ཐམས་ཅད་ཀྱིས་དེ་ལྟ་བུའི་བཀྲ་ཤིས་བརྗོད་པའི་སྨོན་དམིགས་མཛོད། བཀྲ་ཤིས་གང་ཞིག་མ་ལུས་ལས་ཀྱི་རིགས་དང་ལྡན། །ཞེས་པ་ནས། དབང་རབ་བསྐུར། དྲིལ་བུའི་དབང་བསྐུར་སྦྱིན་པའི་སྔགས་དོན་བཛྲ་ཨ་དྷི་པ་ཏི་རྡོ་རྗེའི་བདག་པོ། སྭཾ་ཁྱོད། ཨ་བྷི་ཥིཉྩ་མི་དབང་བསྐུར་བར་བགྱིའོ། །ཏིཥྛ་མཉེས་ཤིག །བཛྲ་ས་མ་ཡ་རྡོ་རྗེའི་དམ་ཚིག །སྭཾ་ཁྱོད་ལ། ཞེས་པ་སྡེ་དོན་དུ་ནི་རྡོ་རྗེའི་དམ་ཚིག་ལ་གནས་པ་ཁྱོད་ལ་རྡོ་རྗེའི་བདག······པོའི་དབང་བསྐུར་བར་བགྱིའོ། ཁྱོད་ཀྱིས་མཉེས་ཤིག་ཅེས་པ་ཡིན་ལ། འདི་གུར་གྱི་བཞི་པ་དང་དཔལ་འཛིན་གྱི་དཀྱིལ་ཆོག་གཉིས་སོགས····མང་པོར་འབྱུང་། དྲིལ་བུའི་དབང་ལ་རྡོ་རྗེའི་བདག་པོའི་དབང་ཞེས་པའི་རྒྱུ་མཚན། སྟོང་པ་དང་སྙིང་རྗེ་བདེ་བ་ཆེན་པོའི་ཡེ་ཤེས་གཉིས་ངོ་བོ་དབྱེར་མེད་པའི་རྡོ་རྗེ་འབྲས་དུས་ཀྱི་རྣམ་མཁྱེན་ནི། མངོན་པར་རྫོགས་པའི་རྒྱུད་ལས། གང་དང་ཡང་དག་ལྡན་པས་ཐུབ་རྣམས་རྣམ་པ་ཀུན་ལྡན་སྣ་ཚོགས་འདི་གསུངས་པ། ཞེས་གདུལ་བྱ་ལ་ཆོས་ཀྱི་འཁོར་ལོ་ཇི་སྙེད་ཅིག་བསྐོར་བའི་ནང་གི་ལྷན་ཅིག་བྱེད་རྐྱེན་དང······བདག་རྐྱེན་དུ་གསུངས་པ་ལྟར་ཆོས་ཀྱི་འཁོར་ལོ་བསྐོར་བའི་རྒྱུའི·······གཙོ་བོའམ་ཆོས་ཀྱི་འབྱུང་གནས་སམ་ཆོས་ཀྱི་མངའ་བདག་ཡིན་ལ། དེ་ལྟ་ཡེ་ཤེས་དེའི་བདག་རྐྱེན་གྱིས་ཆོས་ཕུང་སྒྲོག་པ་མཚོན་པ་དང་། དེ་འདྲའི་ནུས་པ་འཛོག་པས་ན་བདག་པོའི་དབང་ཞེས་ཟེར། དམིགས་པ་ཡིད་ལ་བྱ་ཚུལ་ནི། བསྐྱབས་པའི་དབང་རྫས་དྲིལ་བུ་དབང་ལྷ་རྣམས་ཀྱི་ཕྱག་ཏུ་ཐོགས་པ་གཅིག་ལ་གཅིག་ཐིམ་གྱིས········

མཐར་བླ་མའི་ཚོས་ཞུང་སྒྲོག་པ་མཚོན་པ་དང་། དེ་འདྲའི་ནུས་པ་འཛོག་པས་ན་བདག་པོའི་དབང་ཞེས་ཟེར། དམིགས་པ་ཡིད་ལ་བྱ་ཚུལ་ནི། བསྐུབས་པའི་དབང་རྫས་དྲིལ་བུ་དབང་ལྷ་རྣམས་ཀྱི་ཕྱག་ཏུ་ཐོགས་པ་གཅིག་ལ་གཅིག་ཐིམ་གྱིས་མཐར་བླ་མའི་(༤༧ན) ཕྱག་གི··དབང་རྫས་དྲིལ་བུ་ལ་ཐིམ། དེ་ལག་ཏུ་བླངས་པ་ལས་བདུད་རྩི་འབེབས་སྤྱངས་དང་། བདེ་སྟོང་གི་ཡེ་ཤེས་སྐྱེས་པར་མོས་པ་སོགས་སྔ་མ་རྣམས་ལྟར་ལ། ཁྱད་པར་ནི་རང་རྒྱུད་ཀྱི་ཕྲག་དོག་གི་དྲི་མ་ཐམས་ཅད་དག །བྱ་བ་སྒྲུབ་པའི་ཡེ་ཤེས་མངོན་དུ་བྱས་བྱུང་སྙམ་པ་དང་། རང་གི་འབྲས་སྐབས་སུ་གྱུར་པའི་རྒྱལ་བ་དེའི་གསུང་འགྲུབ་པའི·······ནུས་པ་དང་། དོན་ཡོད་གྲུབ་པའི་རིགས་ཀྱི་བསྒོམ་བཟླས་དང་དངོས་གྲུབ་བསྒྲུབ་པ་ལ་དབང་བའི་ནུས་པ་ཁྱད་པར་ཅན་རེ་བཞག་བྱུང·······སྙམ་པའི་མོས་པ་མཛོད། དབང་བསྐུར་རྡོ་རྗེ་ཆེན་པོ་སྟེ། ཞེས་པ་ནས། ས་མ་ཡ་སྟྂ། ཞེས་བརྗོད་ནས་དྲིལ་བུ་སློབ་མའི་ལག་པ་གཡོན་དུ་སྦྱིན་ལ༑ དེས་རྫོར་དྲིལ་དང་ལྡན་པའི་ལག་པ་གཉིས་སྙིང་གར་འཁྱུད་པའི་ཚུལ་བྱེད་དུ་གཞུག །མཐའ་རྟེན་གྱི་ཚུ་དབང་སོགས་སྔར་ལྟར་ལ། རིགས་བདག་གི་རྒྱས་འདེབས་གོང་དུ་བསྐྱེད་པ་ལྟ་བུའི་དོན་གྲུབ·······ཀྱིས་བྱེད་པ་ཡིན་པས་སྤྱན་དམིགས་མཛད་པར་ཞུ། དབང་བསྐུར་རྡོ་རྗེ་ཆེན་པོ་སྟེ། །ཞེས་པ་ནས། པྲ་ཛྙཱ་ཛྙཱ་ན་སྭཱ་ཧཱ། དབང་གི་དག་པ་གསན་པར་ཞུ། དེ་ལྟར་དོན་ཡོད་གྲུབ་པ་དྲིལ་བུའི་དབང་ཐོབ། ཅེས་པ་ནས། འཛོག་གོ །དེ་ལ་ཕྲག་དོག་ནི་ཁོང་ཁྲོའི་ཆར་གཏོགས་ཤིང་ཉེད་བཀུར་ལ་ཆགས་ནས་གཞན་གྱི་ཕུན་ཚོགས་ལ་མི་བཟོད་པའི་རྣམ་པས·········

འཇུག་པའི་སེམས་བྱུང་ཡིད་མི་བདེ་བ་དང་བདེ་བ་ལ་རེག་པར་མི·····
གནས་པའི་བྱེད་ལས་ཅན་དང་། འདུ་བྱེད་ཀྱི་ཕུང་པོ་ནི། ཚོར་བ་དང་
འདུ་ཤེས་མ་གཏོགས་པའི་སེམས་བྱུང་མཚུངས་ལྡན་འདུ་བྱེད་ཐམས··
ཅད་དང་སྐྱེ་བ་དང་མི་རྟག་པ་ལ་སོགས་པའི་ལྡན་（༤༧བ）མིན······
འདུ་བྱེད་ཐམས་ཅད། བྱ་སྒྲུབ་ཡེ་ཤེས་ནི་འཇིག་རྟེན་གྱི་ཁམས་ཐམས་
ཅད་དུ་སྤྲུལ་པ་སྣ་ཚོགས་པའི་སྒོ་ནས་སེམས་ཅན་གྱི་དོན་བསྒྲུབ་པའི··
ནང་གི་བདག་རྐྱེན་དུ་གྱུར་པའི་ཡེ་ཤེས་མཐར་ཐུག་ལ་འཇོག་པ་ཡིན།
དེ་ནས་མིང་དབང་འབུལ་བ་ལ། ཐོག་མར་ནང་དབང་བཞེས་པར་ཞུ།
ཨོཾ་ཁཀྵ་ཧྲཱིཀ་ཧཱུཾ་ཕཊ། ཅེས་པ་ནས། རང་གནས་སུ་འཁོད་པར་གྱུར། དེ་
ནས་མིང་དབང་བསྐུར་བའི་དབང་ལྷ་གསར་པ་སྤྱན་འདྲེན་པ་ཡིན····
པས་ཚིག་དང་བསྟུན་པའི་སྤྱན་དམིགས་མཛད་པར་ཞུ། བླ་མ་དང་
གཙོ་བོ་ཐ་མི་དད་པའི་ཐུགས་ཀའི་ཧཱུཾ་གི་འོད་ཟེར་གྱིས། ཞེས་པ་ནས།
བགེགས་བསྐྲད་པར་གྱུར། ཤེས་བརྗོད་ཀྱི་ཚིག་དོན་ནི། བཀྲ་ཤིས་གང་
ཞིག་གིས་དབང་བསྐུར་བར་བྱ་བ་ཡིན་ན། མཐའ་དག་འཁོར་ལོའི་
རིགས་དང་ལྡན་པ་སྟེ་རིགས་དེ་ཐམས་ཅད་འདུས་པའམ་དེའི་གཙོ····
བོར་གྱུར་པའི་རྣམ་པར་སྣང་མཛད་ནི་གཏི་མུག་རྣམ་པར་དག་པའི···
ངོ་བོ་དང་གཏི་མུག་སྦྱོང་བའི་ལྷ་ཡིན་ལ། ཉོན་མོངས་དེ་འཁོར་བའི་
རྩ་བ་ཡིན་པས། དེ་སྦྱངས་པས་འཁོར་བའི་སྡུག་བསྔལ་ཐམས་
ཅད་རྟག་ཏུ་འཕྲོག་པར་བྱེད་པ་ཡང་ཡིན་ཞིང་སྦྱངས་པས་ཟིལ་གྱིས···
མནན་པའི་སྐྱེ་བོ་རྣམས་ཀྱི་རྒྱུད་ཀྱི་གཏི་མུག་ཡོངས་སུ་སྦྱོང་བར·········
མཛད་པ་ཡིན། དེ་འདྲ་བའི་རྣམ་པར་སྣང་མཛད་ཀྱི་མེ་ལོང་ལྟ་བུའི་

ཡེ་ཤེས་ཀྱི་ངོ་བོ་དང་དེའི་ས་བོན་སྐྱེད་པར་བྱེད་པའི་དབང་བསྐུར་གྱི་
བཀྲ་ཤིས་དེས་ནི་དེ་རིང་སྟེ་ད་ལྟ་སློབ་མ་ཁྱོད་ལ་དབང་རབ་ཏུ………
བསྐུར་རོ། །ཞེས་པ་ཡིན་པས་བླ་མ་དང་ལྷན་ཅིག་དབང་ལྷ་ཐམས་
ཅད་ཀྱིས་ཀྱང་ཤིས་པ་བརྗོད་པའི་སྨྲུན་དམིགས་མཛད་པར་ཞུ། བཀྲ་
ཤིས་གང་ཞིག་མཐའ་དག་འཁོར་ལོའི་རིགས་དང་ལྡན། །ཞེས་པ་ནས།
དབང་རབ་(༨༤ན)བསྐུར། མིང་དབང་དངོས་བསྐུར་བའི་སྐབས་
དོན་ནི། བཛྲ་སཏྭ་སྟྭཾ་ཨ་བྷི་ཥིཉྩ་མི། རྡོ་རྗེ་སེམས་དཔས་ཁྱོད་ལ་དབང་
བསྐུར་བར་བགྱིའོ། །དབང་ཇི་ལྟ་བུ་ཞིག་བསྐུར་ན། བཛྲ་རྡོ་རྗེ། ནཱ་མ་
ཞེས་བྱ་བའམ་མིང་། ཨ་བྷི་ཥི་ཀ་ཏ་དབང་བསྐུར་རོ། །ཞེས་པ་ཡིན་ལ།
གུར་གྱི་བཞི་པ་དང་དཔལ་འཛིན་གྱི་དཀྱིལ་ཆོག་གཉིས་སོགས་ལས……
འབྱུང་། །དམིགས་པ་ཡིད་ལ་བྱ་ཚུལ་ནི། ནམ་མཁར་བཞུགས་པའི་རྒྱལ་
བ་ཐམས་ཅད་ཀྱིས་མགྲིན་གཅིག་དབྱངས་གཅིག་གིས་བླ་མས་མིང……
བཏགས་པ་དང་མཉམ་དུ་མིང་གི་དབང་བསྐུར་བ་མཛད་པའི་མཐུས་
རང་རྒྱུད་ལ་བདེ་བ་སྐྱེས་ཤིང་། དེ་དང་སྟོང་པ་སྦྱོར་བ་སོགས་དང་།
སྡིག་སྒྲིབ་སྤྱི་དང་། ཁྱད་པར་གཏི་མུག་དང་མ་དག་པའི་གཟུགས་ཀྱི་
ཕུང་པོ་དག་པ་དང་མེ་ལོང་ལྟ་བུའི་ཡེ་ཤེས་མངོན་དུ་བྱས་པ་དང་།
རྣམ་སྣང་གི་རིགས་ཀྱི་བསྒོམ་བཟླས་དང་དངོས་གྲུབ་བསྒྲུབ་པ་ལ……
དབང་བའི་ནུས་པ་དང་མ་འོངས་པ་ན་མི་རྟོག་ཕོག་པའི་ལྷའི་རིགས…
དང་རྗེས་སུ་མཐུན་པའི་སངས་རྒྱས་ཀྱི་གོ་འཕང་ཐོབ་པ་དེའི་མཚན…
འགྲུབ་པའི་ནུས་པ་ཁྱད་པར་བ་རེ་རྒྱུད་ལ་བཞག་བྱུང་སྙམ་པའི་མོས…
པ་བརྟན་པོ་མཛོད་བྱས་ལ་སློབ་མའི་མགོར་རྫོར་དྲིལ་མཉམ་དུ………

བཟུང་ནས། དབང་བསྐུར་རྡོ་རྗེ་ཆེན་པོ་སྟེ། ཞེས་པ་ནས། ཨ་ཧྲི་ཕ་ཀ་ཏ༔ ཀྱེ་དཔལ་ཆེ་གེ་རྡོ་རྗེ་ཞེས་བྱ་བའི་དེ་གཤེགས་པའོ། །ཞེས་སློབ་མ་ལ་རིགས་གང་ཡིན་གྱི་གསང་མཚན་བཏགས་ནས་མིང་དབང་བསྐུར། མཐའ་རྟེན་གྱི་ཆུ་དབང་ནས་མཆོད་པའི་བར་སྔར་ལྟར་ལ་རིགས······བདག་གོང་དུ་བསྐྱེད་པ་ལྟ་བུའི་རྣམ་སྣང་གིས་རྒྱས་འདེབས་པ་ཡིན···པས་(༨༢བ) སྤྱན་དམིགས་མཛོད། དབང་བསྐུར་རྡོ་རྗེ། ཞེས་པ་ནས། ཧཱུྃ་སྭཱཧཱ། དབང་གི་དག་པ་གསན་པར་ཞུ། དེ་ལྟར་རྣམ་པར་སྣང་མཛད་མིང་གི། ཞེས་པ་ནས། འཇོག་གོ །དེ་ལ་གཏི་མུག་ནི། མངོན་པ་ཀུན་ལས་བཏུས་ལྟར་ན། ཁམས་གསུམ་གང་རུང་གི་སེམས་བསྡུས་པའི་མི་ཤེས་པ་རིག་པའི་འགལ་ཟླ་མི་མཐུན་ཕྱོགས་སུ་གྱུར་པ་སྟེ་བྱེད་ལས་ནི་ལོག་རྟོག་དང་ཐེ་ཚོམ་དང་ཉོན་མོངས་དང་ལས་དང་ཚེའི་ཀུན······ཉོན་གསུམ་བསྐྱེད་པའི་ལས་ཅན་ཡིན་ཞིང་། འདི་ལ་མ་རྟོགས་པ་དང་ལོག་རྟོག་གི་འཇོག་ཚུལ་སོགས་གྲུབ་མཐའི་བཞེད་པ་མི་འདྲ་བ་མང་། མེ་ལོང་ཡེ་ཤེས་ནི་སྣོད་བཅུད་ཀྱིས་མཚོན་པའི་དུས་གསུམ་གྱི་ཤེས་བྱ···ཐམས་ཅད་རང་རང་གི་གནས་སྐབས་ཇི་ལྟ་བ་བཞིན་མ་འདྲེས་པར···གཟིགས་པའི་ཡེ་ཤེས་ལ་སྐྱེ་མ་བཞི་པ་ནས་གསུངས་པ་ལྟར་ཡིན། དབང་དེ་རྣམས་ཀྱི་དོན་གོ་བདེ་བར་བཤད་ན། མེ་ཏོག་ཐྲེང་བའི་དབང་གིས་སློབ་མ་མཐར་གང་དུ་འཚང་རྒྱ་བའི་རྒྱལ་བ་དེའི་རིགས···གསལ་བར་བྱེད་པ་ཡིན་ལ། གསལ་བར་བྱེད་ཚུལ་ཡང་། མེ་ཏོག་ཐྲེང་བའི་དབང་བསྐུར་བའི་བྱེད་པ་ལ་བརྟེན་ནས་དེའི་གོང་དུ་རིགས་དེ···སངས་རྒྱས་སུ་འགྱུར་རུང་ཙམ་ལས་སངས་རྒྱས་གང་གི་རིགས་སུ······

འགྱུར་མི་གསལ་བ་ལ་དབང་བསྐུར་བ་དེའི་བྱེད་པས་སློབ་མ་དེའི·····
རིགས་དང་སངས་རྒྱས་དེའི་རིགས་གཉིས་ངོ་འཕྲོད་དེ། དེ་ལ་བརྟེན་
ནས་སློབ་མས་ཀྱང་ལྷ་དེ་ལྷག་པའི་ལྷར་བཟུང་ཞིང་། ལྷ་དེས་ཀྱང་
སློབ་མ་དེ་བྱང་ཆུབ་ཀྱི་བར་རྗེས་སུ་འཛིན་པའི་ནུས་པ་བཞག་པའི·····
དོན་ཡིན། ཆུ་དབང་གིས་སློབ་མ་རྒྱལ་བ་གང་གི་རིགས་ཡིན་པའི་
རིགས་དེ་ལ་སྒྲིབ་པའི་དྲི་མ་འབྲུད་ཅིང་། རིགས་ལ་སྒྲིབ་པའི་དྲི་མའི་
གཙོ་བོ་(༥༨ན) ཡང་གནས་ལུགས་ལ་ཕྱིན་ཅི་ལོག་ཏུ་ཞུགས་པའི·····
བདེན་འཛིན་གྱི་མ་རིག་པ་ཡིན་པས་དེ་ཉིད་འབྲུད་པའམ་དག་པར···
བྱེད་པའི་ནུས་པ་འཇོག །ཅོད་པན་གྱི་དབང་གིས་རྒྱལ་བ་གང་དུ་
སངས་རྒྱས་པའི་སངས་རྒྱས་དེའི་མཚན་གྱི་གཙོ་བོ་གཙུག་ཏོར་དང····
རིགས་བདག་འགྲུབ་པའི་ནུས་པ་འཇོག་ལ། དར་དཔྱངས་ཀྱི་དབང་
གིས་ཉོན་མོངས་པའི་དགྲ་རྩ་བ་ནས་འདོན་པར་བྱེད་པའི་ནུས་པ·····
འཇོག་ཅིང་། རྒྱུ་མཚན་དེས་དར་དཔྱངས་འདི་ལ་དཔའ་བོའི་དར་
དཔྱངས་ཞེས་ཀྱང་གསུངས། རྡོ་རྗེའི་དབང་གིས་འབྲས་དུས་ཀྱི་རྒྱལ་
བ་དེའི་ཐུགས་གཉིས་སུ་མེད་པའི་ཡེ་ཤེས་འགྲུབ་པའི་ནུས་པ་འཇོག །
དྲིལ་བུའི་དབང་གིས་ཆོས་ཕུང་བརྒྱད་ཁྲི་བཞི་སྟོང་འདོམས་པའི་རྒྱལ་
བ་དེའི་གསུང་འགྲུབ་པའི་ནུས་པ་འཇོག །མིང་དབང་གིས་སངས་
རྒྱས་དེའི་མཚན་འགྲུབ་པའི་ནུས་པ་འཇོག་པ་སོགས་སྔར་རང་རང····
གི་སྐབས་སུ་སྨོས་ཟིན་པའི་དྲི་མ་རྣམས་སྦྱོང་ཞིང་། ཡོན་ཏན་རྣམས་
རྒྱུད་ལ་སྐྱེ་བའི་བག་ཆགས་བརྟན་པོ་འཇོག་པ་དང་། རིགས་གང་གི་
དབང་ཡིན་པ་དེའི་བསྒོམ་བཟླས་ལ་དབང་བར་བྱེད་པ་ལ་དགོངས····

ནས་རྒྱུད་དང་ཚད་ལྡན་གྱི་གཞུང་མཐའ་ཡས་པ་ལས་དབང་བསྐུར་····
བ་ལ་བསྔགས་པ་ཤིན་ཏུ་ཆེ་བར་མཛད་པ་ཡིན་ནོ། །

གཉིས་པ་ཐུན་མོང་མ་ཡིན་པ་རྡོ་རྗེ་སློབ་དཔོན་གྱི་དབང་བསྐུར་····
བ་ལ། དབང་དངོས་བསྐུར་བ་དང་། མཐའ་རྟེན་སྤྱིན་པ་གཉིས་ཀྱི།
དང་པོ་ལ་བླ་མ་དང་གཙོ་བོ་ཐ་མི་དད་པའི་ཞབས་དྲུང་དུ་རྡོ་རྗེ་སློབ··
དཔོན་གྱི་དབང་ཟབ་མོ་ཞུ་བའི་ཡོན་དུ་དམིགས་ནས་མཎྜལ་འབུལ····
བར་ཞུ། ཞེས་བརྗོད་ནས་མཎྜལ་འབུལ་དུ་གཞུག །(༤༩བ) རྡོ་རྗེ་
སློབ་དཔོན་གྱི་དབང་གི་དོན་དུ་དམིགས་ཀྱིས་ཕྱུག་ནས་གསོལ་བ······
འདེབས་དགོས་པ་ཡིན་ལ། གསོལ་འདེབས་ཀྱི་ཚིག་གྲུབ་ཆེན་དཔལ་
འཛིན་གྱི་དམར་པོའི་དཀྱིལ་ཆོག་ནས་འབྱུང་བ་འདིའི་དོན་ནི།
དབང་གང་གི་མཐུས་སློབ་མ་བདག་ནི་རང་དང་གཞན་དོན་དུ·········
དབང་བསྐུར་བ་དང་། རྒྱུད་སྟོན་པ་སོགས་བྱེད་ནུས་པར་འགྱུར་བའི་
རྡོ་རྗེ་སློབ་དཔོན་གྱི་དབང་དེ་ཐོབ་པ་བླ་མ་ཁྱོད་ཀྱི་བཀའ་དྲིན་ལ·······
རག་ལས་པ་ཡིན་པས་སྙིང་བརྩེའི་གཏེར་ཆེན་པོ་ཀྱི། ཞེས་བླ་མ་ལ་
ཐོས་ནས་དབང་དེ་ལྷ་བུ་བདག་ལ་ད་ལྟ་ཉིད་དུ་སྩོལ་དུ་གསོལ་ཞེས····
པ་ཡིན་པས་དོན་དེ་དྲན་བཞིན་པའི་སྒོ་ནས་གསོལ་བ་འདེབས་པ······
འདིའི་རྗེས་ཟློས་མཛོད། གང་གིས་བདག་ནི་ཁྱོད་དྲིན་ལས། །ཞེས་པ་
ནས། བདག་ལ་སྩོལ། །ལན་གསུམ། དེ་ནས་སྔོན་དུ་ནང་དབང་བསྐུར་
བ་ལ། རིན་ཆེན་ཕྲེང་བར། སློབ་མ་དཀྱིལ་འཁོར་གྱི་ཤར་དུ་པདྨ་བྲིས་
པ་སོགས་ཀྱི་སྟེང་དུ་དངོས་སུ་བཞག་པའམ་གཞག་པར་མོས་པར······
གསུངས་པ་ནི་དཔལ་འཛིན་གྱི་དཀྱིལ་ཆོག་གི་དགོངས་པ་ཡིན་ལ།

ཤར་དུ་ཞེས་པ་ཙམ་ལས། དཀྱིལ་འཁོར་གྱི་ཕྱི་ནང་མི་གསལ་ཡང་། དཔལ་འཛིན་གྱིས། སློབ་མ་དཀྱིལ་འཁོར་གྱི་དྲུང་དུ་རྟུལ་ཚོན་དཀར་པོའི་པད་མ་འདབ་བརྒྱད་བྲིས་པའི་སྟེང་དུ་ཞེས་སོགས་གསུངས་པས། ཁྲུས་དཀྱིལ་སྒྲི་འགྲོ་ལྟར་དཀྱིལ་འཁོར་གྱི་ཤར་སྒོའི་མདུན་དུ་རྟུལ······ཚོན་དཀར་པོའི་པད་མ་འདབ་བརྒྱད་བྲིས་པའི་སྟེང་དུ་ཤིང་སྟན······བཞག་པའི་ཁྲུས་སྟེགས་ལ་བཞུགས་པའི་མོས་པ་མཛད་ནས་ནང······དབང་བཞེས་པར་ཞུ། ཨོཾ་ཁཎྜ་རོ་ཧི་ཀ་ཧཱུཾ་ཕཊ། བླ་མ་དང་གཙོ་བོ་ཐ་མི་དད་པའི། ཞེས་པ་ནས། བླ་བའི་(༧༠ན)གདན་ལ་འཁོད་པར་གྱུར། ད་རྡོ་རྗེ་སློབ་དཔོན་གྱི་དབང་བསྐུར་བ་ལ་དམ་ཚིག་གསུམ་སྦྱིན་པ······སྔོན་དུ་བཏང་། དེ་ནས་དམ་ཚིག་གསུམ་བཟུང་བའི་སྒོ་ནས་དབང་དངོས་ལེན་དགོས་པ་ཡིན་པས་ཐོག་མར་རྡོ་རྗེའི་དམ་ཚིག་སྦྱིན་པའི···ཕྱིར་རྡོ་རྗེ་བྱིན་རླབས་བྱ་བ་ནི། ཨོཾ་ཁཎྜ་རོ་ཧི་ཀ་ཧཱུཾ་ཕཊ། ཅེས་པ་ནས། ཧཱུཾ་ལས་བྱུང་བའི་རྡོ་རྗེ། རྡོ་རྗེའི་དམ་ཚིག་སྦྱིན་པའི་ཚིགས་བཅད་འདི་དགྲ་ནག་གི་བདུན་པ་ལས་གསུངས་ཤིང་དོན་ནི། དགྲ་ནག་གི་འགྲེལ་པ་ལྷན་ཅིག་སྐྱེས་པའི་སྣང་བ་སོགས་ལས་གསུངས་པ་ལྟར། ཁམས་གསུམ་གྱི་སེམས་བསྡུས་པའི་འདོད་ཆགས་ལ་སོགས་པ་ཉོན་མོངས་པ····རྣམས་རྩད་ནས་གཅོད་པར་བྱེད་པས་ན་རལ་གྲི་ཆེན་པོ་སྟེ་བདེ་སྟོང··གཉིས་སུ་མེད་པའི་ངེས་དོན་གྱི་རྡོ་རྗེ་ནི་སངས་རྒྱས་ཀུན་གྱིས་ཐུགས··རྒྱུད་ལ་ཤིན་ཏུ་གཅེས་པར་བརྟེན་པས་ན་ཕྱག་བྱས་པ་ཡིན་ལ། དེ·འདྲའི་བྱེད་ལས་ཅན་གྱི་རལ་གྲི་མཆོག་དེ་ལྟ་བུ་བདུད་ཉོན་མོངས་པ··ལས་རྒྱལ་བར་བྱ་བའི་ཕྱིར་བཟུང་བའམ་བརྟེན་དགོས་པས། དེ·

མཚོན་བྱེད་ཀྱི་རྡོ་རྗེ་འདི་ཟུང་། ཞེས་པ་ཡིན་ལ། མདོར་ན། སྟོང་པ་དང་དབྱེར་མེད་པའམ་ཟུང་དུ་འཇུག་པའི་རྒྱལ་བའི་བདེ་སྟོང་གི་ཡེ…ཤེས་ནི་གསང་བའི་རྡོ་རྗེ་ཡིན་པས། དེ་མི་བརྗེད་པར་དྲན་པའི་ཕྱིར་རྟགས་ཀྱི་རྡོ་རྗེ་འཛིན་པ་ནི་རྡོ་རྗེ་དེ་ཁོ་ན་ཉིད་ཀྱིས་འཛིན་པའི་དོན…ཡིན་པས་འཛིན་ལུགས་དེ་ཐུགས་ལ་བཞག་ནས་ཕྱག་གཡས་སུ་བཞེས། མཚོན་བྱ་དོན་གྱི་རྡོ་རྗེ་དྲན་པའི་སྒོ་ནས་རྡོ་རྗེ་སེམས་དཔའི་ང་རྒྱལ…གྱི་གསོར་བ་རེ་མཛད་ནས་ཐུགས་ཀར་འཛིན་པར་ཞུ། ཁམས་གསུམ་པ་ཡི་རལ་གྲི་ཆེ། །ཞེས་པ་ནས། རྡོ་རྗེ་དེ་ཁོ་ན་ཉིད་(༧༠བ)སྒོ་ནས་ཟུང་ཞིག །ཅེས་བརྗོད་ནས་རྡོ་རྗེ་སློབ་མའི་ལག་པ་གཡས་སུ་སྦྱིན། དྲིལ་བུའི་དམ་ཚིག་སྐྱེར་བ་ལ་སྔོན་དུ་དྲིལ་བུ་བྱིན་རླབས་བྱ་བ་ནི། ཨོཾ་ཁཎྜ་ཧྲཱིཀ་ཧཱུྃ་ཕཊ། ཅེས་པ་ནས། དྲིལ་བུར་སྒྱུར། དྲིལ་བུའི་དམ་ཚིག་སྐྱེར་བའི་ཚིགས་བཅད་འདི་ཡང་དགྲ་ནག་ལེའུ་བདུན་པ་ལས…གསུངས་ཤིང་། རིན་ཆེན་ཕྲེང་བར་དཔལ་འཛིན་གྱི་དམར་པོའི་དཀྱིལ་ཆོག་གི་འགྱུར་ལྟར་བཀོད་པའི་དོན་ནི་ཤེས་རབ་ཉིད་རྣམ……པར་རྟོག་པ་མ་ལུས་པ་ཉམས་པར་བྱེད་པས་ཐབས་ཀྱི་རང་བཞིན……ནམ་ངོ་བོ་ཡིན་ལ། དེ་ལྟ་བུའི་རྣམ་པ་ཐམས་ཅད་ཀྱི་མཆོག་དང་ལྡན་པའི་སྟོང་པ་ཉིད་ལ་རྡོ་རྗེ་ཞེས་བྱ་སྟེ། རྣམ་པ་ཀུན་གྱི་མཆོག་ལྡན་པ། །རྡོ་རྗེ་སྟོང་པ་ཉིད་དུ་བརྗོད། །ཅེས་གསུངས་པ་ལྟར་ཡིན། དེས་སེམས་ཅན་མ་ལུས་པ་རིལ་གྱིས་དྲིལ་བའི་དོན་ནམ། སེམས་ཅན་གྱི་དོན་ཁོ་ན་ཆིག་དྲིལ་དུ་བྱེད་པས་ན་དྲིལ་བུ་ཞེས་ཀྱང་བྱ། ཐབས་དེ་བླ་ན་མེད་པའི་བྱང་ཆུབ་རབ་ཏུ་སྒྲུབ་པར་བྱ་བའི་ཕྱིར། བུ་ཡིས་ཡང་དག་པར་

འཛིན་དགོས་པས། དེ་མཚོན་བྱེད་འདི་ཟུང་ལ་སློབ་མ་བསྟུ་བར་བགྱི། ཞེས་གནང་བ་སྩྱིན་པ་ནི། དཔལ་འཛིན་གྱི་དཀའ་འགྲེལ་ལྟན་ཅིག་སྐྱེས་པའི་སྣང་བའི་དགོངས་པར་གནས་སམ་སླམ་ལ། ཡང་ན་ཤེས་རབ་ཐབས་ཀྱི་རང་བཞིན་ཉིད། །ཅེས་པ་མཚོན་བྱེད་རྟགས་ཀྱི་རྡོར་དྲིལ་ཕྱི་རོལ་གྱི་ཐབས་ཤེས་ལ་ནང་བཤད་བྱས་པའི་མཚོན་བྱ་དོན་གྱི་རྡོར་དྲིལ་ནི་ནང་གི་ཐབས་ཤེས་ཀྱི་རང་བཞིན་ནམ་ངོ་བོ་ཡིན་ལ། རྡོ་རྗེས་རྩེ་མོར་མཚན་པའི་དྲིལ་བུ་ལ་རྡོ་རྗེ་དྲིལ་བུ་ཞེས་ཟེར་བ་འདིས⋯⋯ཐབས་ཤེས་དེ་དག་མཚོན་པས་དེ་རྣམས་རབ་ཏུ་གྲུབ་པར་བྱ་བའི⋯⋯ཕྱིར། བུ་ཡིས་ཡང་དག་པར་གུས་པས་ཟུང་ལ། སློབ་མ་བསྟུ་བར་གྱིས་ཤིག །(༧༡ན) ཅེས་པ་ཡིན། མདོར་ན་དྲིལ་བུའི་སྒྲས་ཆོས་ཐམས་ཅད་རང་བཞིན་མེད་པའི་སྟོང་པ་ཉིད་ཀྱི་སྒྲ་ལྡང་ལྡང་བ་སྒྲོག་པར⋯⋯སེམས་ནས་བཟུང་བ་དྲིལ་བུ་དེ་ཁོ་ན་ཉིད་ཀྱི་སྒོ་ནས་འཛིན་པ་ཡིན⋯⋯པས་འཛིན་ཚུལ་དེ་ཐུགས་ལ་བཞག་ནས་ཕྱག་གཡོན་གྱིས་བཞེས་པར་ཞུ། ཤེས་རབ་ཐབས་ཀྱི་རང་བཞིན་ཉིད། །ཅེས་པ་ནས། སྒོ་ནས་ཟུང་ཞིག །ཅེས་བརྗོད་ནས། དྲིལ་བུ་ལག་པ་གཡོན་དུ་སྦྱིན། ད་ཁྱེད་རྣམས་ཀྱི་ཕྱག་ཏུ་ཕུལ་བའི་དྲིལ་བུ་དེས། སྲིད་པ་ངོ་བོ་ཉིད་ཀྱིས་དག །ཅེས་སོགས་སྟོང་ཉིད་ཀྱི་སྒྲ་སྒྲོག་པའི་སེམས་པ་མཛད་དགོས་ལ་ཆིག་དེའི⋯⋯དོན་ནི། ལས་ཉོན་གྱི་དབང་གིས་རང་དབང་མེད་པར་ཉིང་མཚམས་སྦྱོར་བའི་སྐྱེ་བའི་རྒྱུན་ནི་སྲིད་པའམ་འཁོར་བ་ཡིན་ལ། དེ་ནི་ངོ་བོ་ཉིད་ཀྱིས་དག་པ་སྟེ་རང་བཞིན་གྱིས་མ་གྲུབ་པ་ཡིན་པས། དེར་གཟུང་ན་གནོད་བྱ་གནོད་བྱེད་གང་ཡང་དམིགས་སུ་མེད་པས། གནོད་པ་

མེད་པ་ཡིན་པ་ལ། འོན་ཀྱང་བདག་ཏུ་སྒྲོ་འདོགས་པའི་བདེན་འཛིན་
གྱིས་འཁོར་བ་ངོ་བོ་ཉིད་དམ་རང་བཞིན་གྱིས་གྲུབ་པར་གཟུང་བས···
རང་ལ་སྡུག་བསྔལ་བསྐྱེད་པའི་གནོད་པ་ཅན་དུ་བྱས་ནས་འགལ······
བའམ་མི་མཐུན་པར་བྱས་སོ། །པྲ་ཀྲྀ་པ་དང་ཨ་ཏྨ་གཉིས་ཀྱིས་སྲིད་
འགལ་བྱས་ཞེས་བརྗོད་ནས་འབྲུ་བསྟན་པའི་དོན་དེ་ལྟར་ཡིན་ལ།
དཔལ་མཆོག་འགྲེལ་ཆེན་ལས་སྲིད་བྲལ་བྱས་ཞེས་བརྗོད་ནས་དེའི·····
འབྲུ་བསྙོན་མཛད་ལ། རིན་ཆེན་ཕྲེང་བར་ཡང་དེ་ལྟར་བྱུང་བས། དེའི་
དབང་དུ་བྱས་ན། རྐང་པ་དང་པོའི་དོན་སྔར་དང་འདྲ་བར་སྲིད་པ་
ངོ་བོ་ཉིད་ཀྱིས་གྲུབ་པས་དག་པའམ་སྟོངས་པ་ཡིན་ལ། དེ་ལྟར་སྟོངས་
པའི་ངོ་བོ་ཉིད་གནས་(༧༡བ) ལུགས་རྟོགས་པའི་ཤེས་རབ་ཀྱིས······
སྲིད་པ་དང་བྲལ་བར་བྱེད་དོ། །ཚུལ་ཇི་ལྟར་ན་རང་བཞིན་གྱིས་དག་
པར་རྟོགས་པའི་སེམས་དང་ལྡན་པའི་བྱང་ཆུབ་སེམས་དཔའ་རྣམས··
ཀྱིས་འཁོར་བའི་རྩ་བ་བདེན་པར་སྒྲོ་འདོགས་པའི་བདེན་འཛིན་གྱི····
ཞེན་པ་ཟད་པར་མཛད་པས་འབྲས་བུ་འཁོར་བ་ཡང་ཟད་ནས་དམ···
པའི་སྲིད་པའམ་སྲིད་པ་དམ་པ་མི་གནས་པའི་མྱང་འདས་ཀྱི་རང······
བཞིན་མངོན་དུ་བྱེད་པར་འགྱུར་རོ་ཞེས་པ་ཡིན་པས། དྲིལ་བུ་དཀྲོལ་
བའི་སྒྲས་དེ་ལྟར་ལྟང་ལྟང་བར་སྒྲོག་པར་མོས་ནས་འདིའི་རྗེས་ཟློས···
མཛོད༔ སྲིད་པ་ངོ་བོ་ཉིད་ཀྱིས་དག །ཅེས་པ་ནས། འགྱུར། ཕྱག་རྒྱའི་
དམ་ཚིག་སྨིན་པའི་ཚིགས་བཅད་ཀྱི་དོན་ནི། ཡིད་ཀྱི་ལུས་རྡོ་རྗེ་སློབ་
དཔོན་གྱི་དབང་གི་ངོ་བོར་གྱུར་པའི་བདེ་སྟོང་གི་ཡེ་ཤེས་བརྟན་པ·····
ཉིད་ཀྱི་ཕྱིར་རམ་ཐབས་ནི་ཕྱག་རྒྱའི་དམ་ཚིག་ཡིན་པར་རབ་ཏུ·······

བཞེད་དོ། །གང་གིས་ལུས་ལྷ་སྐུར་བསྒོམ་པ་དེ་ཐམས་ཅད་དུ་བརྟན་
པར་བྱ་བའི་ཕྱིར་དུ་ཕྱག་རྒྱའི་དམ་ཚིག་རབ་ཏུ་བསྒྲགས་པ་སྟེ་སྐྱིན……
པར་བྱ་ཞེས་སམ། ཡང་ན་ཡིད་ཀྱི་ལུས་ནི་ཡེ་ཤེས་ཀྱི་ཕྱག་རྒྱ་ལ་འབྱུད་
པའི་རྡོ་རྗེ་འཆང་ཡབ་ཡུམ་གྱི་ལྷ་སྐུ་ཡིད་ངོར་སྣང་བ་དེ་ཡིན་ལ། དེ་
འདྲའི་ལྷ་སྐུ་ཡབ་ཡུམ་ལ་དམིགས་པ་གཏད་པ་ལས་བྱུང་བའི་བདེ……
སྟོང་གི་ཡེ་ཤེས་བརྟན་པར་བྱེད་པའི་ཐབས་ཉིད་ནི་ཕྱག་རྒྱ་ལ་འབྱུད་¨
པའི་དམ་ཚིག་ཡིན་པས་རྣལ་འབྱོར་རྒྱུད་མན་ཆད་ལས་རབ་ཏུ་སྟེ……
ཁྱད་པར་འཕགས་པར་བཞེད་དོ། །ལུས་ཀྱི་སྐད་དོད་ཀཱ་ཡ་ཞེས་པ་
ཚོགས་པ་དང་འདུས་པ་དང་བསགས་པའི་དོན་ཡིན་པས་གང་གི……
ལུས་ཏེ་ཡབ་ཡུམ་གཉིས་ཚོགས་པ་ནི་རྣམ་པ་ཐམས་ཅད་དུ་བདེ་སྟོང¨
གི་ཏིང་ངེ་འཛིན་གྱི་རྟེན་དུ་བརྟན་པ་སྟེ་དགོས་པ་(༧༢ན) དེས་ན…
འདར་མི་ཙུང་བའི་ཕྱག་རྒྱར་བསྒྲགས་ཞེས་སམ་ཕྱག་རྒྱ་ནི་འདར་མི…
ཙུང་བའི་ཕྱིར་དམ་ཚིག་ཅེས་བྱ་བར་རབ་ཏུ་བསྒྲགས་སོ། །ཞེས་པ་
ཡིན་ལ། དེ་ལྟར་རང་རྡོ་རྗེ་འཆང་དུ་གསལ་བས་ཡེ་ཤེས་ཀྱི་ཕྱག་རྒྱ་
འདུ་བྱས་ནས་དེའི་འདོད་ཡོན་ལ་ལོངས་སྤྱོད་པའི་ཚུལ་ལམ་ཐབས…
ཀྱིས་མཆོག་ཐུན་མོང་གི་དངོས་གྲུབ་ཐམས་ཅད་བསྒྲུབ་པར་བྱའོ། །
ཞེས་ཕྱག་རྒྱའི་དམ་ཚིག་བྱིན་ནས་འཛིན་ཚུལ་སྟོན་པ་ཡིན་པས………
ལེགས་པར་གསན་པ་ཞུ། ཡིད་ཀྱི་ལུས་ནི་བརྟན་པ་ཉིད། །ཅེས་པ་ནས།
དངོས་གྲུབ་ཐམས་ཅད་བསྒྲུབ་པར་བྱའོ། །དེ་དག་ལ་དམ་ཚིག་གསུམ་
སྦྱིན་པ་ཞེས་བྱ་ལ། དེའི་དོན་ནི་རྡོ་རྗེ་ལ་སོགས་པ་ལག་ཏུ་གཏད་ནས་
དམ་ཚིག་གསུམ་པོ་འཛིན་ལུགས་འདི་དང་འདི་ལྟ་བུ་ཡིན་ནོ་ཞེས……

བརྡ་སྤྲོད་པའམ་བསྣབ་པ་ལྟ་བུ་ཡིན། དེ་ན་དམ་ཚིག་གསུམ་སྦྱིན་པ་
དེ་ནི་རྡོ་རྗེ་སློབ་དཔོན་གྱི་དབང་གི་རྒྱུ་ཡིན་ཞིང་སློབ་དཔོན་གྱི་དབང་
གི་འཁོར་དུ་གསུངས་པའང་ཡོད། ད་རྡོ་རྗེ་སློབ་དཔོན་གྱི་དབང་
དངོས་གཞི་ལེན་པ་ལ། ཀྱཻ་རྡོ་རྗེ་ལས། ཤེས་རབ་བཅུ་དྲུག་ལོན་པ་ལ།
ལག་པ་དག་གིས་ཡང་དག་འཁྱུད། །རྡོ་རྗེ་དྲིལ་བུ་མཉམ་སྦྱོར་བ། །སློབ་
དཔོན་དབང་དུ་ཡང་དག་འདོད། །ཅེས་གསུངས་པ་ལྟར་བྱ་དགོས་པ་
ཡིན་པས་ཁྱེད་རང་རྣམས་རྡོ་རྗེ་འཆང་དངོས་སུ་གསལ་བའི་པང་དུ…
གནས་པའི་རྡོ་རྗེ་དབྱིངས་ཀྱི་དབང་ཕྱུག་མ་མཛེས་ཤིང་ཡིད་དུ་འོང་…
བ་ལ་ཕན་ཚུན་འཁྱུད་ཅིང་གཡས་ཀྱིས་རྡོ་རྗེའི་མཚན་དོན་བདེ་བ……
ཆེན་པོ་དྲན་བཞིན་པར་རྡོ་རྗེ་དང་། གཡོན་གྱིས་དྲིལ་བུའི་མཚན་དོན་
སྟོང་ཉིད་དྲན་བཞིན་པར་(༧༢བ) དྲིལ་བུ་བཟུང་བས་རིག་མ་དང་…
ཕན་ཚུན་འཁྱུད་པའི་མོས་པ་དང་དེ་ལ་བརྟེན་ནས་བདེ་སྟོང་གི་ཡེ……
ཤེས་དངོས་སུ་སྐྱེས་པའམ་བདེ་སྟོང་གི་ཡེ་ཤེས་སྐྱེས་བྱུང་སྙམ་པའི……
སྤྱན་དམིགས་བརྟན་པོ་ཞིག་མཛད་པར་ཞུ། དེ་ནི་རྡོ་རྗེ་སློབ་དཔོན་གྱི་
དབང་གི་དངོས་གཞི་ཡིན་ལ། ད་མཐའ་རྟེན་གྱི་ཆུ་དབང་འབུལ་བའི་
ཆེད་དུ་དབང་ལྷ་གསར་པ་སྤྱན་འདྲེན་པ་ཡིན་པས་སྤྱན་དམིགས……
མཛོད། བླ་མ་དང་གཙོ་བོ་ཐ་མི་དད་པའི། ཞེས་པ་ནས། དབང་རབ་
བསྐུར། སྔ་མ་རྣམས་ཇི་ལྟ་བ་བཞིན་དུ་ཆུ་དབང་བཞེས་པའི་སྤྱན་
དམིགས་མཛོད། དབང་བསྐུར་རྡོ་རྗེ་ཆེན་པོ་སྟེ། །ཞེས་པ་ནས། མི་
བསྐྱོད་པས་དབུ་བརྒྱན་པར་གྱུར། བླ་མ་དང་གཙོ་བོ་ཐ་མི་དད་པའི་
ཐུགས་ཀའི་ཧཱུྃ་གི །ཞེས་པ་ནས། བ་སྤུའི་སྒོ་ནས་ཐིམ་པར་གྱུར། འདི་

ཐུན་མོང་མ་ཡིན་པ་རྡོ་རྗེ་སློབ་དཔོན་གྱི་དབང་ཡིན་པ་དང་། རིགས་དྲུག་པ་རྡོ་རྗེ་འཆང་དང་འབྲེལ་བའི་དབང་ཡིན་པས་རིག་པའི·········དབང་གཞན་རྣམས་ལས་ལྷག་པའི་རྒྱུ་མཚན་གྱིས་བཏན་བཞུགས······མཛད་པ་ཡིན་ལ། འདིའི་སྔགས་དོན་ཀྱང་། སུ་ལེགས་པ། པྲ་རབ་ཏུ། ཏིཥྛ་གནས་པ། བཛྲ་ཡ་སཏྭ་རྡོ་རྗེ་ལ་གཞི་ཚུགས། ཞེས་པ་ཡིན་པས། ངས་སྔགས་བརྗོད་མེ་ཏོག་འཐོར་བའི་ཚེ་བཏན་བཞུགས་ཕུལ་བའི·····སྤྱན་དམིགས་མཛོད། ཨོཾ་སུ་པྲ་ཏིཥྛ་བཛྲ་ཡེ་སྭཱཧཱ། ཞེས་བརྗོད་ཅིང་སློབ་མ་ལ་མེ་ཏོག་འཐོར། ཨོཾ་སརྦ་ཏ་ཐཱ་ག་ཏ་ཨཀྲོཾ་སོགས་བརྗོད།

གཉིས་པ་མཐའ་རྟེན་ལ། དེ་ཁོ་ན་ཉིད་དང་ལས་ཀྱི་རིམ་པ་བཤད་པ༑ སྔགས་གཏད་པ་དང་མིག་སྨན་བསྐུ་བ། མེ་ལོང་དང་མདའ་འཕང་བ༑ སྤྱི་དང་བྱེ་བྲག་གི་རྗེས་སུ་གནང་བ། རྡོ་རྗེའི་བརྟུལ་ཞུགས་དང་ལུང་བསྟན་པ། གསང་བ་བཤད་པ་དང་(༧༣ན) དབུགས་དབྱུང་བ་དྲུག་ཡོད་པའི་དང་པོ་ལ་གཉིས་ཀྱི། དང་པོ་དེ་ཁོ་ན་ཉིད་བཤད་པ་ཞེས་པ་ནི། རྟེན་བརྟེན་པའི་དཀྱིལ་འཁོར་འདི་རྣམས། གཙོ་བོའི་ཡེ་ཤེས་ལྷ་ལ་སོགས་པ་འདི་དང་འདི་ལྟ་བུའི་ངོ་བོའི་ཞེས་སྟོན་པ་ཡིན····ལ༑ དེ་ལ་དེ་ཉིད་སྟོན་པ་ཞེས་པའི་རྒྱུ་མཚན་ཇི་ལྟ་བུ་ཞེ་ན། སྤྱིར་བུམ་པ་ལྟ་བུའི་ཆོས་ལ་མ་བརྟགས་མ་དཔྱད་པའི་ཐ་སྙད་པའི་བློ་ངོར་སྣང་ཚུལ་དེ་ལས་གཞན་པའི་མཐར་ཐུག་པའི་དོན་གྱི་སྡོད་ལུགས་སམ·······གཤིས་ལུགས་ལ་དེའི་དེ་ཉིད་ཅེས་བརྗོད་པ་ལྟར། སྐབས་འདིར་ཐ་མལ་པའི་བློ་ལ་གཞལ་ཡས་ཁང་ཡེ་ཤེས་ལས་དོན་གཞན་པའི་གཟུགས···སུ་གྲུབ་པ་ལྟར་སྣང་ཞིང་རྟེན་བརྟེན་པ་ཐམས་ཅད་དོན་གཞན་དང་།

ལྷ་རྣམས་ཀྱང་གོ་ས་སོ་སོར་གནས་པས་རྒྱུད་ཐ་དད་པ་ལྟ་བུར་སྣང······
ཡང་༔ དེ་ནི་གནས་ལུགས་དངོས་མ་ཡིན་པར་གཙོ་བོའི་ཡེ་ཤེས་དང་
ཕུང་པོ་ལ་སོགས་པ་དག་པའི་ཆ་ཉིད་གཞལ་ཡས་ཁང་དུ་སྣང་ཞིང་།
དེ་བཞིན་དུ་ལྷ་རྣམས་ཀྱང་གཙོ་བོའི་ཡེ་ཤེས་ལ་སོགས་པའི་ཆ་རེ་དེ····
དང་དེར་སྣང་བ་ཡིན་པས་དོན་གྱི་གནས་ལུགས་དངོས་ནི་རྟེན·········
གཞལ་ཡས་ཁང་དང་བརྟེན་པ་འཁོར་གྱི་ལྷ་ཐམས་ཅད་གཙོ་བོ་དང···
ངོ་བོ་གཅིག་པ་སྟེ་གཙོ་བོའི་ཡེ་ཤེས་གཅིག་[illegible]འི་རྣམ་སྤྲུལ་ཡིན་ལུགས··
འདི་འདྲའོ། །ཞེས་སྣང་ཚུལ་དེ་ལས་གཞན་པའི་དོན་གྱི་གནས་ལུགས་
ཤིག་སྟོན་པས་ན་དེ་ཉིད་སྟོན་པ་ཞེས་བྱ་བ་ཡིན་པས། ཐོག་མར་རྟེན་
གཞལ་ཡས་ཁང་གི་དེ་ཉིད་གསན་པར་ཞུ། དེ་ལ་སངས་རྒྱས་དང་
སེམས་ཅན་ཐམས་ཅད་བློས་མཆོག་དམན་དུ་བཏགས་པ་ཙམ་ལས·····
དོན་གྱི་སྡོད་ལུགས་ནས་ཅི་ཡང་གྲུབ་པ་མེད་པར་(༧༣བ)མཉམ·····
པས་ན་དེ་ཁོ་ན་ཉིད་དུ་མི་མཉམ་པ་མེད་པ་ཞེས་བྱ་ལ། དེ་མཚོན་པའི་
ཕྱིར་འཕགས་པའི་བདེན་བཞི་དག་པའི་གཞལ་ཡས་ཁང་གི་ངོས་བཞི་
མཉམ་པའི་གྲུ་བཞི་པ། ལུས། ཚོར། སེམས། ཆོས་ཀྱི་དྲན་པ་ཉེ་བར་
བཞག་པ་བཞི་དག་པ་ནི་ཤར་སྒོ། མི་དགེ་བའི་ཆོས་མ་སྐྱེས་པ་མི་
བསྐྱེད་པ་དང་། སྐྱེས་པ་སྤོང་བ་དང་། དགེ་བའི་ཆོས་མ་སྐྱེས་པ་བསྐྱེད་
པ་དང་། སྐྱེས་པ་གོང་དུ་སྤེལ་བའི་བརྩོན་འགྲུས་སོགས་ཀྱི་ངོ་བོར་
གྱུར་པའི་ཡང་དག་སྤོང་བཞི་དག་པ་ནི་ལྷོའི་སྒོ། འདུན་པ། བརྩོན་
འགྲུས༔ སེམས། དཔྱོད་པའི་རྫུ་འཕྲུལ་གྱི་རྐང་པ་བཞི་དག་པ་ནི་ནུབ་
སྒོ༔ དད་པ། བརྩོན་འགྲུས། དྲན་པ། ཏིང་ངེ་འཛིན། ཤེས་རབ་ཀྱི་

དབང་པོ་ལྔ་དག་པ་ནི་བྱང་སྒོ། སངས་རྒྱས་ཀྱིས་རྡོ་རྗེ་ཐེག་པའི་ཆོས་འཁོར་དུས་སྐད་ཅིག་ཙམ་ཡང་རྒྱུན་ཆད་མེད་པར་བསྐོར་བ་ནི་ནང་… གི་རྡོ་རྗེའི་ཕྲེང་བ། རིན་ཆེན་ཕྲེང་བར་འཇིག་ལྟ་ཉི་ཤུ་དག་པས་སྣ་ཚོགས་རྡོ་རྗེ་ར་ཉི་ཤུ་པར་གསུངས་པ་ནི། དེ་ནས་བཤད་པའི་དམར་ནག་གཉིས་ལ་གཞལ་ཡས་ཁང་གི་ནང་དུ་སྣ་ཚོགས་རྡོ་རྗེ་དེ་ལྟ་བུ…… ངེས་ཅན་དུ་ཡོད་པས་དེའི་དབང་དུ་མཛད་པ་ཡིན་ལ། འཇིགས་བྱེད་ལ་ནང་དུ་དེ་མེད་ཅིང་། གཞལ་ཡས་ཁང་གི་འོག་གཞིའི་སྣ་ཚོགས་རྡོ་རྗེ་ལ་ར་ཉི་ཤུ་པ་དང་ར་བཅུ་གཉིས་པ་གཉིས་ཡོད་པའི་སྔ་མ་ནི། གཟུགས་བདག་ཏུ་ལྟ་བ་དང་། བདག་གཟུགས་དང་ངོ་བོ་ཉིད་ཀྱིས་ལྡན་པར་ལྟ་བ་དང་། བདག་ལ་གཟུགས་དང་གཟུགས་ལ་བདག་ངོ་བོ་ཉིད་ཀྱིས་ལྡན་པར་ལྟ་བ་དང་། དེ་བཞིན་དུ། ཚོར་བ། འདུ་ཤེས། འདུ་བྱེད། རྣམ་པར་ཤེས་པ་རྣམས་ལ་ཡང་དེ་བཞིན་དུ་ལྟ་བའི་འཇིག་ལྟ་ཀུན་བརྟགས་ཉི་ཤུ་དག་པས་ར་ཉི་(༧༨༩)ཤུ་ཡིན་ལ། ཕྱི་མ་ནི་མ་རིག་པ་ལ་སོགས་པའི་རྟེན་འབྲེལ་བཅུ་གཉིས་དག་པ་ཡིན། དག་པ་དེ་ལས་རྒྱས་པར་བྱེད་འདོད་ན། གཟུགས་ཅན་གཟུགས་ལ་བལྟ་བའི་རྣམ་ཐར། གཟུགས་མེད་གཟུགས་ལ་བལྟ་བའི་རྣམ་ཐར། སྡུག་པའི་རྣམ་ཐར། གཟུགས་མེད་ཀྱི་རྣམ་ཐར་བཞི། འགོག་པའི་རྣམ་པར་ཐར་པ་སྟེ་བརྒྱད་རྣམ་པར་དག་པ་ནི་འོག་གཞི་སྣ་ཚོགས་རྡོ་རྗེའི་ཟུར་བཞི་དང་ཡོགས་བཞི། འཁོར་བའི་སྐྱོན་གྱིས་མ་གོས་པས། གཞལ་ཡས་ཁང་གི་འོག་གཞི་སྣ་ཚོགས་པད་མ། ནམ་མཁའི་ཁམས་དག་པས་ཆོས་འབྱུང་། སྐུ་གསུང་ཐུགས་དག་པས་ཟུར་གསུམ་པ། བགེགས་རྣམས

ཀྱིས་མི་ཕྱེད་ཅིང་མི་མཐུན་པའི་ཕྱོགས་ལས་རྣམ་པར་རྒྱལ་བ་དག······
པས་སྐྱུང་འཁོར། གཙོ་བོའི་ཡེ་ཤེས་ཀྱི་སྣང་བ་རྣམ་པར་དག་པས་མི་
རི༑ ལས་དང་འཇིག་རྟེན་གྱི་ཆོས་རྣམ་པར་དག་པས་དུར་ཁྲོད། བསམ་
གཏན་བཞི་དག་པ་ནི་རྟ་བབས་བཞི། དཔའ་བར་འགྲོ་བ་དང་། ནམ་
མཁའ་མཛོད། དྲི་མ་མེད་པ་དང་། སེང་གེ་རྣམ་པར་རོལ་བའི་ཏིང་ངེ་
འཛིན་བཞི་རྣམ་པར་དག་པ་ནི་ཁ་ཁྱེར་བཞི། དོན་དང་གཞུང་དང་།
ངེས་ཚིག་དང་སྤོབས་པ་སོ་སོ་ཡང་དག་པ་རིག་པ་བཞིའམ། བཟོད་པ་
དང་༑ ཆོས་དང་། དོན་དང་། སྔགས་ཀྱི་གཟུངས་བཞི་རྣམ་པར་དག་
པ་ནི། ཁ་ཁྱེར་ལ་གནས་པའི་མཆོད་པའི་ལྷ་མོ། སེམས་ཅན་གྱི་བསམ་
པ་ཐམས་ཅད་ཡོངས་སུ་རྫོགས་པར་བྱེད་པས་ན་རིན་པོ་ཆེའི་རྒྱན······
རྣམ་པ་སྣ་ཚོགས། གསུང་རབ་ཡན་ལག་བཅུ་གཉིས་གདུལ་བྱ་རྣམས་
ལ་བསྟན་པ་རྣམ་པར་དག་པ་ནི་དྲིལ་བུ་དང་། གཡེར་ཁའི་སྒྲ་དང་བ་
དན༑ དྲན་པ་དང་ཆོས་རབ་ཏུ་རྣམ་པར་འབྱེད་པ་དང་། བརྩོན་
འགྲུས་དང་དགའ་བ་དང་། ཤིན་ཏུ་སྦྱངས་(༧༨བ)པ་དང་། ཏིང་ངེ་
འཛིན་དང་བཏང་སྙོམས་ཡང་དག་བྱང་ཆུབ་ཀྱི་ཡན་ལག་བདུན་རྣམ་
པར་དག་པ་ནི། དྲ་བ་དང་དྲ་བ་ཕྱེད་པ་དང་། མེ་ལོང་དང་མེ་ཏོག་གི་
ཕྲེང་བ་དང་། ཟ་ཡབ་འབར་བ། ཡེ་ཤེས་ལྔ་རྣམ་པར་དག་པ་ནི་རྩིག་
པ་ཁ་དོག་ལྔ། གདུལ་བྱ་རྣམས་ལ་གང་འཚམས་ཀྱི་ཆོས་སྟོན་པ་དག་
པས་རྩེ་མོ་དུད་པའི་བ་གུ་ལི་སྟེ་ཤར་བུ། འཇིག་རྟེན་ལས་འདས་པའི་
ཆོས་དཀར་བ་དག་པས་མདའ་ཡབ། གོས་པ་མེད་པའི་ཆོས་གཅིག་
དང་༑ དུ་མ་ཇི་ལྟར་རིགས་པ་རབ་ཏུ་སྟོན་པ་ནི། ལྟའི་གནས་ཀྱི་སྣ་

ཚོགས་པཱ། བྱང་ཆུབ་ཀྱི་སེམས་ཡོངས་སུ་སྨིན་པར་བྱེད་པས་ཉི་མའི་གདན། བྱང་ཆུབ་ཀྱི་སེམས་ཀྱི་མྱུ་གུ་འཕེལ་བར་བྱེད་པས་ཟླ་བའི་གདན་དང་ལྡན་པའོ། །ཞེས་བརྗོད་ཀྱང་རུང་། བརྟེན་པ་ནང་གི་ལྷའི་དེ་ཉིད་ཀྱང་གསན་པར་ཞུ། རྣམ་པར་ཤེས་པའི་ཕུང་པོ་དང་ཆོས་དབྱིངས་ཡེ་ཤེས་རྣམ་པར་དག་པས་གཙོ་བོ་ཞི་སྟང་གཤིན་རྗེའི……གཤེད་དཔལ་རྡོ་རྗེ་འཇིགས་བྱེད། གཟུགས་ཀྱི་ཕུང་པོ་དང་མེ་ལོང་ཡེ་ཤེས་རྣམ་པར་དག་པས་གཏི་མུག་གཤིན་རྗེའི་གཤེད། ཚོར་བའི་ཕུང་པོ་དང་མཉམ་ཉིད་ཡེ་ཤེས་རྣམ་པར་དག་པས་སེར་སྣ་གཤིན་རྗེའི……གཤེད། འདུ་ཤེས་ཀྱི་ཕུང་པོ་དང་སོར་རྟོག་ཡེ་ཤེས་རྣམ་པར་དག་པས་འདོད་ཆགས་གཤིན་རྗེའི་གཤེད། འདུ་བྱེད་ཀྱི་ཕུང་པོ་དང་བྱ་སྒྲུབ་ཡེ་ཤེས་རྣམ་པར་དག་པས་ཕྲག་དོག་གཤིན་རྗེའི་གཤེད། ལས་ཉོན་གྱི་དབང་གིས་རང་དབང་མེད་པར་བྱུང་བའི་གཟུགས་སོགས་ཕུང་པོའི་བདུད་སྤྱངས་པས་དག་པ་དང་དད་པའི་སྟོབས་དག་པ་ནི་ཐོ་བ……གཤིན་རྗེའི་གཤེད། ཆགས་སོགས་ཉོན་མོངས་པའི་བདུད་ཀྱིས་དག་པ་དང་བརྩོན་འགྲུས་ཀྱི་སྟོབས་དག་པ་ནི་དབྱུག་པ་གཤིན་རྗེའི་གཤེད། ལས་(༧༥ན) ཉོན་གྱི་དབང་གིས་ཕུང་པོའི་རིཏ་མཐུན་རང་དབང……མེད་པར་འདོར་བའི་འཆི་བདག་གི་བདུད་ཀྱིས་དག་པ་དང་དྲན……པའི་སྟོབས་དག་པ་ནི་པདྨ་གཤིན་རྗེའི་གཤེད། འཆི་བདག་གི་བདུད་དེ་ལས་འདའ་བར་བྱེད་པ་ལ་བར་དུ་གཅོད་པའི་དགའ་རབ་དབང……ཕྱུག་ལ་སོགས་པའི་ལྷའི་བུའི་བདུད་བཅོམ་པ་དང་ཏིང་ངེ་འཛིན་གྱི……སྟོབས་དག་པ་ནི་རལ་གྲི་གཤིན་རྗེའི་གཤེད། སའི་ཁམས་དང་བྱམས་

པ་ཆེན་པོའི་རང་བཞིན་ནི་ཙ་རྩི་ཀཱ། ཆུའི་ཁམས་དང་སྙིང་རྗེ་ཆེན་པོའི་རང་བཞིན་ནི་ཕག་མོ། མེའི་ཁམས་དང་དགའ་བ་ཆེན་པོའི་རང་བཞིན་ནི་དབྱངས་ཅན་མ། རླུང་གི་ཁམས་དང་བཏང་སྙོམས་ཀྱི་རང་བཞིན་ནི་གཽ་རཱི། ཕྱིའི་གཟུགས། སྒྲ། དྲི། རོ། རེག་བྱ། ཆོས་ཏེ་ཡུལ་དྲུག་རྣམ་པར་དག་པ་ནི་ཐོད་པ་བཞི་ཡིན་ལ། དེ་ཡང་དྲི་གཟུགས་ཀྱི་ཁོངས་སུ་འདུ་ཞིང་། ཆོས་དེ་ཀུན་ལ་ཁྱབ་པ་ཡིན་པས་དག་བྱ་དང་དག་བྱེད་གྲངས་མ་མཐུན་ཀྱང་སྐྱོན་མེད། དེ་ལྟར་ན་རྟེན་བརྟེན་པ་དོན་གཞན་དང་ལྷ་རྣམས་ཀྱང་རྒྱུད་ཐ་དད་པ་ལྟ་བུར་སྣང་མོད་ཀྱང་སྣང་ཚུལ་དེ་ལྟར་མ་ཡིན་པར་གཙོ་བོ་གཅིག་པུའི་སྤྲངས་རྟོགས་ཀྱི……ཡོན་ཏན་གྱི་ཆ་ལས་དེ་དང་དེར་སྣང་བ་ཡིན་པས་གཙོ་བོ་གཅིག་པུའི་རྣམ་འཕྲུལ་ཡིན་ནོ། །གཉིས་པ་ལས་ཀྱི་རིམ་པ་བསྟན་པ་གསན་པར་ཞུ། ཙ་ལྟུང་བཅུ་བཞི་དང་སྦོམ་པོ་བརྒྱད་ལ་སོགས་པའི་ཉེས་པར་སྤྱུང་བ་བསྲུང་བའི་དམ་ཚིག་དང་། ཤ་ལྔ་བདུད་རྩི་ལྔ་ལ་སོགས་པའི་དམ་རྫས་བསྟེན་པ་བཟའ་བའི་དམ་ཚིག་དང་། གཏོར་མའི་ཆོ་ག་དང་བསྒྲུབ་བྱ་བསྲུང་བ་དང་། བསྒོམ་པ་དང་བྲིས་པའི་འཁོར་ལོ་ལ་སོགས་པས་གནོད་པ་ཕྱིར་བཟློག་པ་དང་། དཀྱིལ་འཁོར་བསྒྲུབ་པ་དང་

(༧༥བ) དེར་སློབ་མ་གཞུག་ཅིང་དབང་བསྐུར་བ་ལ་སོགས་པའི……མཚན་ཉིད་ནི་སློབ་དཔོན་གྱི་ལས་སུ་བྱ་བའི་རིམ་པ་ཡིན་ནོ། །གཉིས་པ་སྔགས་གཏད་པ་དང་མིག་སྨན་བསྒྲུ་བ་ལ་གཉིས་ལས། དང་པོ། བཤད་རྒྱུད་རྡོ་རྗེ་ཕྲེང་བ་ལས། སྔགས་ཀྱི་དབང་བསྐུར་ཡེ་ཤེས་མཆོག །ཅེས་གསུངས་པ་བཞིན་དུ་སངས་རྒྱས་ཐོད་པ་ལ་སོགས་པའི་རྒྱུད……

དང་། ། གྲུབ་ཆེན་དྲིལ་བུ་པ་ལ་སོགས་པས་ཀྱང་དབང་གི་ཐ་སྙད་མཛད་པ་ལྟར་སྔགས་དབང་འབུལ་བ་ལ། ཐོག་མར་བླ་མ་རྡོ་རྗེ་འཇིགས་བྱེད་སེམས་དཔའ་སུམ་བརྩེགས་ཅན་དུ་གསལ་འདེབས······པར་ཞུ། བླ་མ་དང་གཙོ་བོ་ཐ་མི་དད་པ་དཔལ་རྡོ་རྗེ་འཇིགས་བྱེད་སེམས་དཔའ་སུམ་བརྩེགས་ཅན་དུ་གྱུར། བླ་མ་དེ་ལྟར་གསལ་བའི་ཐུགས་ཀའི་ཏིང་ངེ་འཛིན་སེམས་དཔའི་མཐའ་སྐོར་དུ་སྔགས་གསུམ··གྱི་ཕྲེང་བ་གཡས་སྐོར་དུ་གནས་པར་གྱུར་པར་བསམས་ནས་བླ་མས···སྔགས་གསུམ་ཡན་གསུམ་མམ་བརྒྱ་རྩ་བརྒྱད་བཟླ། བཅོམ་ལྡན་བདག་གིས་སྨིན་ལགས་ཀྱིས། །འདི་ལ་ཉེ་བར་མཛད་དུ་གསོལ། །དེས་བླ་མས་དཀྱིལ་འཁོར་གྱི་གཙོ་བོ་ལ་གསོལ་བ་འདེབས་པ་ཡིན། སློབ་མ་རྣམས་ཀྱིས་ཀྱང་སྔགས་དབང་ཞུ་བའི་དོན་དུ། བླ་མ་གཙོ་བོ་ཐ་མི་དད་པ་ལ་གསོལ་བ་འདེབས་དགོས་ལ། དེ་ཡང་། བཅོམ་ལྡན་བདག་གིས་བཟུང་ལགས་ཀྱིས། །ཞེས་སོགས་བྱ་རྒྱུད་ལེགས་གྲུབ་ནས་གསུངས་པ་འདིས་བྱེད་པ་ལ་ཚིག་གི་དོན་ནི། བཅོམ་ལྡན་ཞེས་བླ་མ་དང་གཙོ་བོ་ཐ་མི་དད་པ་ལ་བོས་ནས། བདག་གིས་དོན་དམ་པའི་སྔགས་བདེ་སྟོང་གི་ཡེ་ཤེས་དང་དེ་ཉིད་འགྲུབ་བྱེད་དྲང་དོན་གྱི་གསང་སྔགས་ཟབ་མོ··བཟུང་ལགས་ཀྱིས་དེ་བདག་ལ་ཉེ་བར་མཛད་དུ་གསོལ། ཞེས་པ་ཡིན་པས་དོན་དྲན་བཞིན་པའི་(༧༨ན) སྒོ་ནས་འདིའི་རྗེས་བཟླས་མཛོད། བཅོམ་ལྡན་བདག་གིས་བཟུང་ལགས་ཀྱིས། །བདག་ལ་ཉེ་བར་མཛད་དུ་གསོལ། །ལན་གསུམ། སྔགས་ཀྱི་རྗེས་བཟླས་ལན་གསུམ་བྱེད་དགོས་པ་ལ། ། དེའི་ཚེ་དམིགས་པ་ཡིད་ལ་བྱེད་ཚུལ་རྗེས་བཟླས་དང་པོའི་ཚེ་བླ་

མའི་ཐུགས་ཀ་ནས་ཐིགས་ཀྱི་ཕྲེང་བ་ནར་ནར་བྱུང་། ཙ་ཞལ་ནས་
འཐོན། ཁྱེད་རང་རྣམ་པའི་ཞལ་ནས་ཞུགས། སྙིང་གར་ཉིང་ངེ་འཛིན་
སེམས་དཔའ་ཧཱུྃ་ཡིག་གི་མཐར་གཡས་སྐོར་དུ་འཁོད་པའི་མོས་པ······
མཛད་པ་དང་། རྗེས་ཟློས་གཉིས་པའི་ཚེ་བླ་མའི་ཐུགས་ཀ་ནས་ཐིགས་
ཕྲེང་སྔར་ལྟར་དུ་བྱུང་། ཁྱེད་རང་རྣམས་ཀྱི་ཐུགས་ཀའི་ཐིགས་ཕྲེང་ལ་
ཡེ་ཤེས་སེམས་དཔའི་ཚུལ་དུ་ཐིམ། ཡང་། རྗེས་ཟློས་གསུམ་པའི་ཚེ་
ཐིག་ཕྲེང་སྔར་ལྟར་དུ་ཐིམ་པས་བརྟན་པར་བྱས་པའི་མོས་པ་མཛད···
པ་དང་། དེ་ལྟར་མཛད་པས་དགོངས་པ་ལུང་སྟོན་ལས། ཐིགས་ཀྱི་
དོན་དམ་པ་འཆད་པའི་སྐབས་སུ། འགག་མེད་རབ་ཏུ་ཞི་བ་སྟེ། །རྟག་
དང་ཆད་པ་རྣམ་པར་སྤངས། །དུས་གསུམ་མཁྱེན་པས་མ་བྱས་པ། །
རྟོག་པ་ནམ་མཁའ་དབྱེར་མེད་མཚན། །འདི་ཉིད་ཀོ་ན་དོན་དམ་སྟེ། །
སོ་སོ་རང་རིག་མཚན་ཉིད་དོ། །ཞེས་གསུངས་པ་བཞིན་ཟློས་བྱས་དང་
ཉི་ཚེ་བའི་སྟོང་པ་དང་། རྟག་ཆད་ཀྱི་མཐའ་དང་བྲལ་བའི་གནས་
ལུགས་ཆོས་ཐམས་ཅད་ལ་ཁྱབ་པའི་ནམ་མཁའ་ལྟ་བུ་སུས་ཀྱང་མ······
བྱས་པ་དེ་དང་རྟོག་པ་བདེ་བ་ཆེན་པོ་དབྱེར་མེད་དུ་སོང་བའི་ཡེ······
ཤེས་དོན་དམ་པའི་ཐིགས་དེ་འགྲུབ་པ་དང་། དྲང་དོན་གྱི་ཐིགས་
བཟླས་པ་ལ་བརྟེན་ནས་ཞི་སོགས་ཀྱི་ལས་འགྲུབ་པའི་ནུས་པ་འཇོག···
ལ། གཞན་ཡང་། སྙིང་གའི་ཐིགས་ཕྲེང་ལས། བདུད་རྩིའམ་འོད་ཟེར་
འཕྲོས། ལུས་ཀྱི་ནང་ཐམས་ཅད་གང་བས་སྡིག་སྒྲིབ་ (༧༨བ) ཐམས་
ཅད་དག །དྲང་ངེས་ཀྱི་ཐིགས་བཟླས་པ་ལ་བརྟེན་ནས་ཞི་རྒྱས་དབང་
དྲག་གྲུབ་པ་ཆེན་པོ་བརྒྱད་ལ་སོགས་པ་མཆོག་དང་ཐུན་མོང་གི·······

དངོས་གྲུབ་ཐམས་ཅད་འགྲུབ་པའི་ནུས་པ་ཁྱད་པར་ཅན་བཞག་བྱུང་སྙམ་པ་བྱེད་ཅིང་། དེ་ཉིད་སྔགས་དབང་གི་ངོ་བོ་ཡིན་པར་དབང་ཏྲི་ཀ་འགར་བཤད་པས་དམིགས་པ་དེ་རྣམས་མ་ཡེངས་པའི་སྒོ་ནས···· འདིའི་རྗེས་ཟླས་མཛོད། ཨོཾ་ཡ་མ་རཱ་ཛཱ། སོགས། ཨོཾ་ཧྲཱིཿཥྚྲཱིཿསོགས། ཨོཾ་ཡ་མཱན་ཏ་ཀ །སོགས། ལན་གསུམ་གསུམ། གཉིས་པ་མིག་སྨན་བསྒྲུ་བ་ལ། མིག་སྨན་གྱི་ཚོགས་ལྷའི་མིག་གི་མངོན་ཤེས་དང་སྟོང་ཉིད་རྟོགས······ པའི་ཤེས་རབ་བསྐྱེད་པའི་ནུས་པ་འཇོག་ཅིང་། མེ་ལོང་གི་དབང་གིས་ཆོས་ཐམས་ཅད་གཟུགས་བརྙན་ལྟར་མཐོང་བའི་ནུས་པ་འཇོག་ལ། གཟུགས་བརྙན་ལྟར་མཐོང་བ་ལ་སྟོང་ཉིད་རྟོགས་པ་སྔོན་དུ་འགྲོ······ དགོས་པའི་རྒྱུ་མཚན་གྱིས་དེ་གཉིས་ལ་གོ་རིམ་ངེས་པས་དང་པོར······ གསེར་རམ་དངུལ་གྱི་སྣོད་དུ་བཞག་པའི་མར་དང་སྦྲང་རྩི་སོགས་ཀྱི··· མིག་སྨན་གསེར་གྱི་ཐུར་མས་བླངས་ཏེ་སློབ་མའི་མིག་ལ་བྱུགས། ཇི་ལྟར་མིག་མཁན་རྒྱལ་པོ་ཡིས། །ཞེས་སོགས་བརྗོད་ནས་མིག་དབྱེ་བ་ཡིན་པས། ཚིགས་བཅད་དེའི་དོན་ནི། ཇི་ལྟར་མིག་མཁན་སྨན་པའི་རྒྱལ་པོ་ཡིས་ཐུར་མ་དང་སྨན་གྱི་མཐུས་འཇིག་རྟེན་གྱི་མིག་གི་རབ····· རིབ་བམ་ལིང་ཐོག་བསལ་བ་དེ་ལྟར། བུ་ཁྱོད་ཀྱི་མི་ཤེས་པ་མ་རིག་པའི་སྒྲིབ་གཡོགས་ཀྱི་ལིང་ཐོག་རྒྱལ་བ་རྣམས་ཀྱིས་མིག་སྨན་མིག······ ཐུར་གྱི་ཚོ་གའི་སྒོ་ནས་བསལ་བར་བྱེད་དོ། །ཞེས་པ་སྟེ་ཚིགས་བཅད་དེ་འགྱུར་མི་འདྲ་ཙམ་རྣམ་སྣང་མངོན་བྱང་ནས་འབྱུང་། སྔགས་དོན། བཛྲ་ནེ་ཏྲ་རྡོ་རྗེའི་མིག །ཨ་བ་ཧ་ར་སོལ་ཞིག པ་ཊ་ལཾ་སྒྲིབ་གཡོགས་སམ་ལིང་ཐོག་སྟེ། རྡོ་རྗེའི་མིག་གི་སྒྲིབ་གཡོགས་(༧༧ན) སོལ་ཞིག

ཅེས་པ་དང་། ཧྲཱིཿནི་ཤེར་ཕྱིན་པདྨའི་རིགས་ཀྱི་ས་བོན་ཡིན་ཞིང་།
མན་ངག་སྙེ་མ་ལས། ཧྲཱིཿནི་གསལ་བར་གྱིས་ཤེག་པ་སྟེ་ཉེ་བ་མ་ཡིན་
པ་ཉེ་བར་གྱུར་པ་གསལ་པོར་གྱིས་ཤེག་པའོ་ཞེས་སྔགས་དོན་གྱི……
སྐབས་གཞན་ཞིག་ཏུ་གསུངས་པ་ལྟར། སྟོང་ཉིད་ལ་སོགས་པ་གསལ་
བའི་ཤེས་རབ་བསྐྱེད་པ་མཚོན། འདིའི་སྐབས་དམིགས་པ་ཇི་ལྟར་བྱ་
བ་ནི། ཁྱེད་རང་རྣམས་ཀྱི་མིག་གཉིས་ཀྱི་སྟེང་དུ་པྲཾ་ཡིག་ནག་པོ་རེ་རེ་
གནས་པ་ལས་འོད་ཟེར་འཕྲོས་པས་རང་གི་རྒྱུད་ལ་གནས་པའི་སྡིག···
སྒྲིབ་དང་ཉོན་མོངས་བག་ཆགས་དང་བཅས་པ་ཐམས་ཅད་བསྡུས·····
ནས་པྲཾ་ཡིག་ལ་ཐིམ་པས། དེ་ཉིད་སྡིག་སྒྲིབ་ཐམས་ཅད་འདུས་པའི་ངོ་
བོར་གྱུར་པ་ལ་བླ་མས་ཐུར་མའི་རྩེ་མོས་མིག་སྨན་བྱུགས་ཏེ་པྲཾ་ཡིག····
བླངས་པས་སྒྲིབ་གཡོགས་དང་བྲལ་ནས་ཆོས་ཐམས་ཅད་སྟོང་པ་ཉིད་
དུ་རྟོགས་པའི་འབྲས་དུས་ཀྱི་ཤེས་རབ་ཀྱི་མིག་ཁྱད་པར་ཅན་རྒྱུད་ལ··
སྐྱེས་བྱུང་སྙམ་པའི་མོས་པ་བརྟན་པོ་བསྐྱེད་པར་མཛོད། སློབ་མ་
རྣམས་ཀྱི་མིག་གཉིས་ལ། ཞེས་པ་ནས། སྤྱན་ཕྱེ་བར་གྱུར། གསུམ་པ་མེ་
ལོང་དང་མདའ་འཕང་བ་ལ་གཉིས་ཀྱི་དང་པོ་ནི། གོང་དུ་བཤད་པ་
ལྟར་ཆོས་ཐམས་ཅད་གཟུགས་བརྙན་ལྟར་མཐོང་བའི་ནུས་པ་འཇོག··
ཕྱིར་མེ་ལོང་སྟོན་པ་ཡིན་ལ། དེ་ཡང་ཚད་ལྡན་མང་པོས་མེ་ལོང་ལན་
གཉིས་སྟོན་པར་མཛད་པ་ཡོད་མོད་ཀྱང་། སློབ་དཔོན་ཨ་བྷྱའི་ཕྲེང་
བར་དེ་རྣམས་ཀྱི་མེ་ལོང་ལན་གཉིས་སྟོན་པའི་ཚིགས་བཅད་རྣམས····
ཕྱོགས་གཅིག་ཏུ་བསྡུས་ནས་ལན་ཅིག་མཛད་པ་བཞིན་བྱ་བ་ལ།
ཚིགས་བཅད་ཤློ་ཀ་གསུམ་གྱི་དང་པོ། ཆོས་རྣམས་གཟུགས་བརྙན་

ལྟ་བུ་སྟེ། །ཞེས་པ་ནས། རྒྱུ་དང་ལས་ལས་ཡང་དག་བྱུང་། །ཞེས་པའི་
(༧༧བ) དོན་ནི། ཆོས་ཐམས་ཅད་རང་བཞིན་གྱིས་གྲུབ་པ་ལྟར་སྣང་
ཡང་རང་བཞིན་གྱིས་གྲུབ་པས་སྟོངས་པ་ནི། དཔེར་ན་མེ་ལོང་ནང་གི་
བྱད་བཞིན་གྱི་གཟུགས་བརྙན་བྱད་བཞིན་དུ་སྣང་ཡང་དེས་སྟོངས་པ་
ལྟ་བུ་ཡིན་ལ། དེ་ལྟར་ཆོས་ཐམས་ཅད་རང་བཞིན་གྱིས་གྲུབ་པས་
སྟོངས་པའི་ངོ་བོ་ནི། དྲི་མའི་བསླད་པ་མ་ཞུགས་པས་གསལ་བ་དང་
དག་ལ་རྟོག་པ་མེད་པ་ཡིན། དེ་ཡང་། སློབ་དཔོན་པདྨི་པས་བཞི་བརྒྱ་
ལྔ་བཅུ་པའི་འགྲེལ་པར། དག་པ་ནི་ཉོན་མོངས་པའི་སྒྲིབ་པ་དང་།
གསལ་བ་ནི་ཤེས་བྱའི་སྒྲིབ་པ་དང་། རྟོག་པ་མེད་པ་ནི་བྱིང་རྒོད་
སོགས་སྙོམས་འཇུག་གི་སྒྲིབ་པས་རྣམ་པར་དག་པའི་དོན་དུ་གསུངས་
ཏེ༑ གནས་ལུགས་ཀྱི་གཤིས་ལ་དྲི་མ་དེ་དག་གིས་བསླད་པ་མེད་པའི་
དབང་དུ་མཛད་པ་ཡིན། གནས་ལུགས་དེ་ནི། ཇི་སྐད་དུ། སྨྲ་བསམ་
བརྗོད་མེད་ཤེས་རབ་ཕ་རོལ་ཕྱིན། །མ་སྐྱེས་མི་འགག་ནམ་མཁའི་ངོ་
བོ་ཉིད། །སོ་སོ་རང་རིག་ཡེ་ཤེས་སྤྱོད་ཡུལ་བ། །དུས་གསུམ་རྒྱལ་བའི་
ཡུམ་ཞེས་གསུངས་པ་ལྟར། སྟོང་ཉིད་མངོན་སུམ་དུ་རྟོགས་པའི་
འཕགས་རྒྱུད་ཀྱི་སོ་སོ་རང་རིག་པའི་ཡེ་ཤེས་རྣམས་ཀྱིས་ཇི་ལྟར་རྟོགས་··
པ་དེ་བཞིན་དུ་སོ་སོ་སྐྱེ་བོའི་རྒྱུད་ཀྱི་སྒྲ་དོན་འདྲེས་རུང་དུ་འཛིན་······
པའི་ཞེན་རིག་གི་རྟོག་པས་གཟུང་དུ་མེད་ཅིང་། བརྗོད་བྱེད་ཀྱི་སྒྲས་
ཀྱང་མངོན་སུམ་གྱིས་རྟོགས་པ་ཇི་ལྟ་བ་བཞིན་དུ་བརྗོད་དུ་མེད་པ·····
ཡིན་ཏེ་དཔེར་ན་ལྐུའི་དབང་མངོན་གྱིས་བུ་རམ་གྱི་རོ་དངོས་སུ་མྱོང་··
བ་ཇི་ལྟ་བ་བཞིན་དུ་རྟོག་པས་གཟུང་བ་དང་སྒྲས་བརྗོད་མི་ནུས་པ····

བཞིན་ནོ། །དེ་ལྟ་བུའི་ཆོས་ཐམས་ཅད་རང་བཞིན་གྱིས་གྲུབ་པས་སྟོངས་པའི་སྟོང་ཉིད་རྣལ་འབྱོར་གྱི་དམིགས་པར་བྱས་ན་མཐར་ཐུག་གི་འབྲས་བུ་ཐོབ་པར་འགྱུར་བའི་རྒྱུ་མཚན་གྱིས་དེ་ལ་རྒྱུའི་སྒྲས…… བསྟན་པ་ཡིན་པས་རྒྱུ་དེ་ལ་(༧༨ན) ཐོས་བསམ་བསྒོམ་པ་སོགས…… སྔགས་ཐབས་མཁས་ཀྱི་ལམ་གྱི་ལས་ལ་བརྟེན་ནས་འབྲས་བུ་རྡོ་རྗེ…… སེམས་དཔའི་གོ་འཕང་ཡང་དག་པར་འབྱུང་ངོ་། །ཞེས་པ་སྟེ་དེས་ནི་རང་བཞིན་གྱིས་འོད་གསལ་བའི་རང་བཞིན་རྣམ་དག་བསྟན། ཤོ་ལོ་ཀ་གཉིས་པ། རྡོ་རྗེ་སེམས་དཔའ་མི་ལོང་བཞིན། །ཞེས་པ་ནས། བུ་ཁྲོད་ཀྱི་ནི་སྙིང་ལ་ཞུགས། །ཞེས་པས་གློ་བུར་རྣམ་དག་བསྟན་པར་གསུངས་ལ། དེའི་དོན་ནི་ངེས་དོན་གྱི་རྡོ་རྗེ་སེམས་དཔའ་བདེ་སྟོང་གི་ཡེ་ཤེས་ཉིད་བཞིན་ལག་གི་རྣམ་པ་ཅན་དུ་ཤར་བའི་ལྷའི་སྐུ་དེ། མེ་ལོང་ནང་གི་སྐྱེས་བུའི་གཟུགས་བརྙན་ཡན་ལག་དང་ཉིང་ལག་རྫོགས་པར་སྣང་བ་ཙམ་ལས་ངོ་བོ་གདོས་བཅས་སུ་མ་གྲུབ་པ་བཞིན་ཡིན…… པའམ། ཡང་ན་ངེས་དོན་གྱི་རྡོར་སེམས་སངས་རྒྱས་ཀྱི་ཡེ་ཤེས་ནི་ཤེལ་གྱི་མེ་ལོང་དྲི་མེད་དེ་རང་བཞིན་གྱིས་དག་པ་ལ་གློ་བུར་གྱི་གཡའ་ལ… སོགས་པའང་ཕྱིས་པས་དག་པ་བཞིན་དུ། རང་བཞིན་རྣམ་པར་དག་པར་མ་ཟད། དེར་ནི་སྟེ་ཆོས་གང་ལའང་གློ་བུར་གྱི་དྲི་མ་འདོད་ཆགས་སོགས་ཉོན་སྒྲིབ་དང་བྲལ་བས་གསལ་བ་དང་། ཤེས་སྒྲིབ་དང་བྲལ་བས་དག་པ་དང་། དེ་གཉིས་ཀྱི་བག་ཆགས་དང་བྲལ་བས་རྟོག་པ་མེད་པ་ཡིན་ལ། དེ་འདྲའི་དག་པ་གཉིས་དང་ལྡན་པའི་སངས་རྒྱས་ཀུན་གྱི་བདག་པོ་རྡོ་རྗེ་སེམས་དཔའ་རང་ཉིད་ནི་བུ་སློབ་མ་ཁྲོད……

རྣམས་ཀྱི་སྙིང་ལ་ཞུགས་སོ། །ཞུགས་པ་དེའི་དོན་ལ་རྡོ་རྗེ་སེམས་དཔའི་བྱིན་རླབས་སློབ་མའི་སྙིང་ལ་ཞུགས་ནས་བྱིན་གྱིས་བརླབས་པ་དང་། སླར་འབྲས་སྐྱབས་སུ་གྱུར་པའི་རྡོ་རྗེ་སེམས་དཔའ་ཐོབ་ནུས་སུ་བྱས་པས་རྡོ་རྗེ་སེམས་དཔའ་དེ་ལྟ་སྙིང་ལ་མ་ཞུགས་ཀྱང་། ཞུགས་པ་དང་(༧༨བ)འདྲ་བར་བྱས་པའི་དོན་དང་། དེ་ལྟ་བུ་ཐོབ་པའི་ནུས་པ་སེམས་ལ་བཞག་པས་ཞུགས་པ་སྟེ་ཚུལ་གསུམ་ཡོད། རང་བཞིན་མེད་ཅིང་གནས་མེད་པ། །ཞེས་པ་ནས། སྐྱོབ་པ་རྣམས་ཀྱི་སྲས་སུ་སྐྱེ། །ཞེས་པའི་དོན་ནི། འདུས་བྱས་ཀྱི་ཆོས་ཐམས་ཅད་མཐའ་བཞིའི་སྐྱེ་བ་དང་བྲལ་བས་རང་བཞིན་གྱིས་གྲུབ་པའི་སྐྱེ་བ་མེད་ཅིང་། དེའི་རྒྱུ་མཚན་གྱིས་རང་གི་ངོ་བོས་གནས་པའང་མེད་ལ། རྒྱུ་མཚན་དེས་རང་བཞིན་གྱིས་འགག་པ་ཡང་མེད་པ་དེ་ལྟར་ཆོས་ཐམས་ཅད་ཤེས་པར···བྱས་ནས་སློབ་མ་ཁྱོད་ཀྱིས་སྒྱུ་མ་ལྟ་བུའི་ངང་ནས་སེམས་ཅན་གྱི་དོན་མཉམ་པ་མེད་པར་གྱིས་ཤིག །དེ་ལྟར་བྱས་ན་སྐྱོབ་པ་སངས་རྒྱས་རྣམས་ཀྱི་སྲས་སུ་སྐྱེས་པར་འགྱུར་རོ། །ཞེས་པའམ། ཀྱང་པ་ཐ་མ་ལ་སྐྱོབ་པ་སངས་རྒྱས་རྣམས་ཀྱི་སྲས་སུ་སྐྱེས་པའི་དོན་པོ་ནི་དེ་ཡིན་ནོ། །ཞེས་བཤད་པའང་ཡོད། སྤྱིར་ཆོས་ཐམས་ཅད་གཟུགས་བརྙན་ལྟ་བུ་ཞེས་སོགས་ཀྱི་ཚིག་ལྷུག་པའི་དོན་ནི་གོ་སླ། དེ་ལྟར་མེ་ལོང་བསྟན་པས་རང་གི་རྒྱུད་ལ་རྗེས་ཐོབ་ཏུ་ཆོས་ཐམས་ཅད་བདེན་སྟོང་སྒྱུ་མ་ལྟ་བུར་འཆར་བའི་བག་ཆགས་སམ་ནུས་པ་དང་མེ་ལོང་ལ་ཤར་བའི་རྡོ་རྗེ་སེམས་དཔའི་སྐུ་དང་འདྲ་བར་ཡན་ལག་དང་ཉིང་ལག་ཐམས······ཅད་རྫོགས་ཤིང་། ཤ་རུས་གདོས་བཅས་སུ་མ་གྲུབ་པའི་ཡེ་ཤེས་ཀྱི་སྐུ་

ཅན་གྱི་རྡོ་རྗེ་སེམས་དཔའ་རང་གི་སྙིང་དབུས་ལས་དངོས་སུ་འགྲུབ···
པའི་ནུས་པ་ཁྱད་པར་བ་བཞག་པ་ཡིན་ཞིང་དེ་མེ་ཡོང་གི་དབང་གི····
ངོ་བོ་དང་སྔར་མིག་སྨན་བསྐུས་པས་བཞག་པའི་ནུས་པ་ལ་མིག་ཐུར··
གྱི་དབང་གི་ངོ་བོ་ཞེས་པའི་ཐ་སྙད་སྐྱིད་ཤོད་སྤྲུལ་པའི་སྐུའི་དབང·····
ཊཱི་ཀ་ཏུ་གསུངས། རིན་ཆེན་ཕྲེང་བ་དང་སྔགས་རིམ་ཆེན་མོ་སོགས་
ལས་མེ་ཡོང་ལ་ཨཱཿས་བརྟཏ་པ་ཙམ་ལས། ཨཱཿལས་བསྐྱེད་(༧༨ན)
པ་མི་གསལ། ངག་འདོན་ལྷན་ཐབས་སུ་ཨཱཿལས་བསྐྱེད་པར་གསུངས་
པ་མཁས་གྲུབ་ཐམས་ཅད་མཁྱེན་པའི་ཀྱེ་རྡོར་དཀྱིལ་ཆོག་དང་མཐུན་
པས༑ འདིར་ཡང་ཨཱཿལས་བསྐྱེད་པའི་མེ་ཡོང་ཨཱཿས་བརྟགས་པའི་ནང་
དུ་རྡོ་རྗེའི་གཟུགས་བརྙན་འཆར་བཅུག་པ་ཕྱག་ལེན་དུ་མཛད་པ······
ཁུངས་དང་འབྲེལ་བ་ཡིན་པས་འདི་ལ་གཟིགས་ནས་ཆོས་ཐམས་ཅད་
བདེན་སྟོང་སྒྱུ་མ་ལྟ་བུར་འཆར་བ་དང་སྒྱུ་མ་དང་གཟུགས་བརྙན་ལྟ··
བུའི་རྡོ་རྗེ་སེམས་དཔའ་འགྲུབ་པའི་བག་ཆགས་བཞག་པའི་སོམས་པ····
མཛོད༑ ཨཱཿལས་སྐྱེས་པའི་མེ་ཡོང་། ཞེས་པ་ནས། ཤེས་པར་གྱིས་ཤིག །
གཉིས་པ་མདའ་གཞུ་སྦྱིན་པ་ལ། ནཱ་རི་ཀ་པས། ཧོ་ཡིས་སྦྱངས་པའི་
མདའ་གཞུ་དག །སློབ་མའི་ལག་ཏུ་སྦྱིན་ནས་ནི། །ཞེས་མདའ་གཞུ་
གཉིས་ཀ་ཧོ་ལས་བསྐྱེད་པར་གསུངས་པ་ལྟར། བདེ་སྟོང་གི་ཡེ་ཤེས་ཧོ་
ཡིག་ཏུ་ཤར་བ་ལས་སྐྱེས་པའི་མདའ་དབྱུག་དང་གཞུ་ལ་ཧོས་བརྟགས··
པ་བླ་མས་སྟེར་བ་ཡིན་པས་ཧོ་ལས་སྐྱེས་པའི་མདའ་གཞུ་ཧོ། འདི་
སྟེར་བའི་རྟགས་ཀྱི་དོན་དེ་བཞིན་གཤེགས་པ་ཐམས་ཅད་མཉེས་པར་
གྱིས་ཤིག་ཅེས་པ་ཡིན། དགོས་པ་དོན་སྤྱི་དང་མ་འདྲེས་པའི་ཆོས་ཉིད་

གཉིད་ཁྱིན་པར་མངོན་སུམ་དུ་རྟོགས་པའི་བག་ཆགས་འཇོག་པའི·····
ཕྱིར་ཡིན། དེ་ལ་དགོངས་ནས་མདའ་འཕང་བའི་སྐབས་དེ་འདྲའི་
ནུས་པ་དང་བག་ཆགས་བཞག་བྱུང་སྙམ་པའི་སེམས་པ་བྱེད་པར·········
འགའ་ཞིག་གིས་བཤད་པ་ལྟར་མཛད་ཀྱང་ཆོག་པས་འདི་ཕྱག་ཏུ·······
བཞེས་པར་ཞུ། ཨོཾ་སརྦ་ཏ་ཐཱ་ག་ཏ་ཨ་ནུ་ར་ག་ཡཱ་སྭཱ་ཞེས་བརྗོད་ནས་
མདའ་གཞུ་བྱིན། བགེགས་ལ་འབིགས་པའི་བསམ་པས་སྟེང་འོག་
གཉིས་དང་(༧༡ བ) ཕྱོགས་བཞི་སྟེ་དྲུག་ཏུ་མདའ་རེ་འཕངས་པའི···
སྟངས་ཀ་མཛད་ནས། དེ་བཞིན་གཤེགས་པ་ཐམས་ཅད་མཉེས་པར་
བྱའོ་ཞེས་པའི་སྔགས་དོན་དྲན་བཞིན་པར་འདིའི་རྗེས་ཟློས་མཛོད།
ཨོཾ་སརྦ་ཏ་ཐཱ་ག་ཏ་ཨ་ནུ་ར་ག་ཡ་མི། དེའི་ཚེ་བླ་མས། ཨོཾ་སརྦ་ཏ་ཐཱ་ག་
ཏ་ཨ་ནུ་ར་ག་ཡཱ་སྭཱ། ཞེས་བརྗོད།

བཞི་པ་སྤྱི་བྱེ་བྲག་གི་རྗེས་གནང་སྦྱིན་པ་ལ་ཐོག་མར་སྤྱིའི་རྗེས······
གནང་ནི། འཁོར་ལོ་སྟེར་བ་སོགས་ཡིན་ལ། དེ་ཡང་། དབང་རྫས་འདི་
དག་ཧཱུྃ་སོགས་ལས་བསྐྱེད་པ་ནི་བླ་མ་དང་གཙོ་བོ་ཐ་མི་དད་པའི·······
བདེ་སྟོང་གི་ཡེ་ཤེས་ཧཱུྃ་སོགས་སུ་ཤར་བ་འོད་དུ་ཞུ་བ་ལས་འཁོར་ལོ···
ལ་སོགས་པ་བསྐྱེད་ནས་དེ་དག་ངོ་བོ་བདེ་སྟོང་གི་ཡེ་ཤེས་རྣམ་པ·······
འཁོར་ལོ་ལ་སོགས་པར་ཤར་བར་སེམས་པའི་ཆེད་དུ་ཡིན་པས་དེ་ལྟ·····
བུའི་སྒྱུན་དམིགས་མཛོད། ཧཱུྃ་ལས་བྱུང་བའི་འཁོར་ལོ། དེ་ལྟ་བུའི་
འཁོར་ལོ་དེ་སློབ་མའི་མདུན་ནམ་སྟན་དུ་སྦྱིན་པར་བྱ་བ་ཡིན་ཞིང་།
སྟེར་བའི་སྔགས་ཀྱི་དོན་ནི། བཛྲ་ཧེ་ཏུ་ནི་རྡོ་རྗེ་རྒྱུ། མཾ་ནི་ས་བོན་ཡིན།
དེ་ཡང་ཡོ་ག་ལས། རྡོ་རྗེ་རྒྱུ་འདིས་དེ་བཞིན་གཤེགས་པ་རྣམས་ཆོས་

ཀྱི་འཁོར་ལོ་བསྐོར་བ་ལ་བསྐུལ་བར་བྱེད་པར་གསུངས་པའི་རྒྱུ་········
མཚན་གྱིས་ལྷ་དེའི་ཐུགས་ཀྱིས་སྐོར་བ་ཡིན།   ཨོཾ་བཛྲ་ཧེ་ཏུ་མཾ།
དབྱངས་ཐ་མ་ཨཿལས་བྱུང་བའི་དུང་།   དུང་འདི་ཕྱག་གཡས་སུ་
བཞེས་ནས་འབུད་དགོས་ཤིང་། སྐོར་བའི་ཐུགས་བཛྲ་བྷཱ་ཥ། ཞེས་པ་
རྡོ་རྗེ་གསུང་ངམ་སྨྲ་བ་སྟེ་འདིས་ཆོས་སྨྲ་བར་བྱེད་པར་ཡོ་ག་ལས······
གསུངས་ཤིང་།   རཾ་ནི་རྡོ་རྗེ་སྨྲ་བའི་ས་བོན་ཡིན།   ཨོཾ་བཛྲ་བྷཱ་ཥ་རཾ།
དབྱངས་དང་པོ་ཨ་ལས་བྱུང་བའི་གཤིན་རྗེའི་གཤེད་ཀྱི་རྒྱུད་ཀྱི་པོ་ཏི།
འདི་སྐོར་བའི་ཚིགས་བཅད་ཀྱི་དོན་ནི། དེང་ནས་བཟུམས་ཏེ་སློབ་མ་
ཁྱོད་ཀྱིས་སེམས་ཅན་རྣམས་རྫོགས་པའི་བྱང་ཆུབ་ཐོབ་པར་འདོད·····
པའི་སེམས་བསྐྱེད་པ་ཙམ་(༨༠ན) གྱིས་ཏེ་དེ་ཁོ་ནས་ཀུན་ནས·······
བསླངས་ཏེ་གང་ལ་གང་འཚམས་ཀྱིས་ཆོས་སྟོན་པའི་དུང་སྒྲ་བླ་ན······
མེད་པས་སློབ་མའི་རྒྱུད་ཐོས་པའི་དོན་རྣམས་སྒྲུབ་པ་ལ་སྦྱོར་བའི་སྒོ··
ནས་ཡོངས་སུ་བཀང་ནས་ནི་བཤད་པ་དང་སྒྲུབ་པའི་ཆོས་ཀྱི་འཁོར···
ལོ་བསྐོར་བར་གྱིས་ཤིག །ཅེས་པ་ཡིན་ལ་ཕྱག་གཡོན་དུ་གླེགས་བམ་
དང་གཡས་པས་ཆོས་འཆད་ཀྱི་ཕྱག་རྒྱ་མཛད་པ་ཕྱག་ལེན་ཡིན་པས···
དེ་ལྟ་བུའི་ཚུལ་གྱིས་བཞེས་པར་ཞུ།   དེང་ནས་བཟུམས་ཏེ་སེམས་
བསྐྱེད་པ། །སོགས། དབྱངས་ཐ་མ་ཨཿལས་བྱུང་བའི་དྲིལ་བུ། དེ་ལྟ་
བུའི་དྲིལ་བུ་འདི་ཕྱག་གཡོན་དུ་བཞེས་ནས་དཀྲོལ་བའི་སྐབས། ཐམས་
ཅད་ནམ་མཁའི་མཚན་ཉིད་དེ། །ཞེས་སོགས་སྟོང་པ་ཉིད་ཀྱི་སྒྲ་སྒྲོག་
པའི་མོས་པ་མཛད་དགོས་ཤིང་། ཚིག་དེའི་དོན་ནི། ཇི་ལྟར་ནམ་
མཁའི་མཚན་ཉིད་ལྟར་ཆོས་ཐམས་ཅད་ལ་ངོ་བོས་གྲུབ་པའི་རང······

བཞིན་མེད་དེ། དོན་དམ་པར་གདོད་ནས་མ་སྐྱེས་པའི་ཕྱིར་རོ། །
ནམ་མཁའི་མཚན་ཉིད་ཇི་ལྟ་བུ་ཞེ་ན། ནམ་མཁའ་དེ་ཡང་ནི་དགག་
བྱ་ཐོགས་པའི་རེག་བྱ་བཅད་ཙམ་གྱི་སྟོང་སང་མེད་དགག་ཅིག་ལ……
འཇོག་པ་ལས། ཆོས་གཞན་སྒྲུབ་པའི་མཚན་ཉིད་ཀྱི་ངོ་བོར་ཡོད་པ་མ་
ཡིན་ནོ། །དེ་ལྟ་བུའི་ནམ་མཁའ་དང་མཉམ་པའམ་འདྲ་བའི་ཆོས་ཉིད་
དང་། རྣལ་འབྱོར་པའི་བློ་སེམས་དང་སེམས་ལས་བྱུང་བ་རྣམས་ཡུལ་
ཡུལ་ཅན་དུ་རོ་གཅིག་པར་སྦྱོར་བས་ན། རྣལ་འབྱོར་བའི་ཡེ་ཤེས་དེས་
ཆོས་ཐམས་ཅད་ཀྱི་མཆོག་ནི་མཉམ་ཉིད་དམ་སྟོང་ཉིད་ཡིན་པས་དེ…
ལ་གསལ་བ་སྟེ་ཁྲུབ་པ་གྱུར་པ་ཡིན་ནོ། །ཞེས་དཔལ་མཆོག་འགྲེལ་
ཆེན་ལས་བཤད་ཅིང་། རྐང་པ་ཐ་མ་ལ། ཕྲིང་བར། སྟོང་ཉིད་ནི་ཆོས་
ཐམས་ཅད་ཀྱི་མཆོག་སྟེ་ངོ་བོ་(༨༠བ) སྒྲིབ་པ་དང་བྲལ་བ་ཡིན་ལ།
དེ་ཉིད་བསྒོམས་པས་མངོན་དུ་གྱུར་པའམ་གསལ་བར་བྱེད་པ་ཡིན…
པས་ཁྱོད་ཀྱིས་ཀྱང་དེ་ལྟར་གྱིས་ཤིག །ཅེས་པའི་དོན་དུ་བཤད་པས་
དྲིལ་བུ་དཀྱིལ་བའི་སྒྲས་དེ་ལྟར་ལྷང་ལྷང་སྒྲོག་པའི་དམིགས་པ་མཛོད།
ཐམས་ཅད་ནམ་མཁའི་མཚན་ཉིད་དེ། །སོགས། དྲིལ་བུའི་སྒྲས་དེ་ལྟར་
སྒྲོག་པ་བཞིན་དུ་སློབ་མ་ཁྱོད་ཀྱིས་ཀྱང་ཆོས་སྟོན་པས་གྱིས་ཤིག་ཅེས…
མཚོན་པ་ཡིན་པར་སྐྱིད་ཤོད་པའི་དབང་ཊཱི་ཀ་ཏུ་གསུངས། དེ་དག་ནི་
རིགས་སོ་སོར་མ་ཕྱེ་བར་སེམས་ཅན་གྱི་དོན་དུ་ཆོས་བཤད་པར་གྱིས…
ཤིག་ཅེས་ཆོས་བཤད་སྤྱི་ཙམ་ལ་རྗེས་སུ་གནང་བ་བྱིན་པ་ཡིན་ལ། ད་
བྱེ་བྲག་གི་རྗེས་གནང་ཞེས་པའང་སློབ་མ་རྡོ་རྗེ་འཛིགས་བྱེད་དུ………
བསྐྱེད་པ་ལ་རིགས་ལྔའི་ཕྱག་མཚན་སྦྱིན་པའི་སྒོ་ནས་རིགས་བྱེ་བྲག…

པ་དེ་དང་དེའི་ཆོས་ཤོད་ཅིག་པར་རྗེས་སུ་གནང་བ་སྦྱིན་པ་ཡིན་པས་སློབ་མ་རྣམས་རྡོ་རྗེ་འཇིགས་བྱེད་དུ་གྱུར། ཁྱེད་རང་རྣམས་རྡོ་རྗེ་འཇིགས་བྱེད་དུ་གསལ་བ་ལ་བླ་མས་རིགས་ལྔའི་ཕྱག་མཚན་རྣམས······རིམ་པ་བཞིན་འབུལ་བ་ལ། སྤྱིར་བའི་ཚོགས་བཅད་ཀྱི་དོན་ནི་སེམས་ཅན་ཀུན་ལ་ཕན་པར་བྱ་བའི་ཕྱིར་རམ་ཆེད་དུ་ཕྱོགས་བཅུའི་འཇིག······རྟེན་གྱི་ཁམས་ཀུན་ལ་སྒོ་ཐམས་ཅད་ནས་ཐམས་ཅད་དུ་ཇི་ལྟར······ཐབས་སྣ་ཚོགས་པས་གདུལ་བྱ་འདུལ་བར་འགྱུར་བའི་ཐབས་དེ······བསྒྲུབ་པར་བྱ་དགོས་པ་ལས། རྣམ་སྣང་གི་རིགས་ཀྱི་ཆེད་དུ་བྱ་བའི་གདུལ་བྱ་ལ་ཆོས་ཀྱི་འཁོར་ལོ་སྟེ་རྣམ་པར་སྣང་མཛད་ཀྱི་རིགས་ཀྱི······དཀྱིལ་འཁོར་དུ་བཅུག་ནས་དབང་བསྐུར་བ་དང་། ཆོས་བཤད་པ་ལ་སོགས་པ་གྱིས་ཤིག་ཅེས་པ་ལ་སོགས་པ་ཡིན་པས། འཇིག་རྟེན་གྱི་ཁམས་ཐམས་ཅད་ན་གནས་པའི་རིགས་སོ་སོའི་གདུལ་བྱ་ལ་རང······རང་གི་སྐལ་བ་དང་འཚམས་པའི་ཆོས་བཤད་（༨༧ན）པའི་གནང······བ་བྱིན་བྱུང་སྙམ་པའི་མོས་པ་མཛོད། སེམས་ཅན་ཀུན་ལ་ཕན་པའི་ཕྱིར༔ །ཞེས་པ་ནས། ལས་ཀྱི་འཁོར་ལོ་རབ་ཏུ་བསྐོར། །ཞེས་པ་རྣམས་བརྗོད་ནས། རིམ་པ་བཞིན། འཁོར་ལོ། རྡོ་རྗེ། རིན་པོ་ཆེ། པདྨ། སྣ་ཚོགས་རྡོ་རྗེ་རྣམས་སྦྱིན།

ལྔ་པ་རྡོ་རྗེའི་བརྟུལ་ཞུགས་དང་ལུང་བསྟན་པ་ལ་གཉིས་ལས། དང་པོ་རྡོ་རྗེའི་བརྟུལ་ཞུགས་སྦྱིན་པ་ནི། སློབ་མ་རྣམས་རྡོ་རྗེ་སེམས་དཔར་བསྐྱེད་དགོས་པ་ཡིན་པས་དེ་ལྟར་གྱུར་པའི་སྤྱན་དམིགས······མཛོད༔ སློབ་མ་རྣམས་རྡོ་རྗེ་སེམས་དཔར་གྱུར། དེ་ལྟར་གྱུར་པ་ལ་

བདེ་སྟོང་གི་ཡེ་ཤེས་ཧཱུྃ་ཡིག་ཏུ་ཤར་བ་ལས་བྱུང་བའི་རྡོ་རྗེར་མོས……
པས་བྱིན་གྱིས་བརླབས་པའི་རྡོ་རྗེ་འདི་སྐྱེར་བ་ཡིན་ལ། དེའི་ཚིགས་
བཅད་ཀྱི་དོན་ནི། རྟགས་ཀྱི་རྡོ་རྗེ་འདི་ནི་དེ་སྔ་བྱང་ཆུབ་སེམས་གང་
དེ་རྡོ་རྗེ་ཞེས་གསུངས་པ་ལྟར་གྱི་སངས་རྒྱས་རིགས་ལྔ་པོ་ཐམས་ཅད་
ཀྱི་ངོ་བོའམ་རང་བཞིན་ཉིད་བདེ་སྟོང་གི་ཡེ་ཤེས་ལྔའི་ངེས་དོན་གྱི་རྡོ་
རྗེ་མཚོན་བྱེད་ཡིན་ལ། དེ་ནི་རྡོ་རྗེ་སེམས་དཔའི་ཕྱག་ན་གནས་པ་སྔོ་
རྒྱུད་ལ་བསྐྱེན་པ་ཡིན་པས་ཁྱོད་ཀྱིས་ཀྱང་ནི་འབྲས་དུས་ཀྱི་ཡེ་ཤེས……
ལྔའི་ངོ་བོར་མོས་པའི་ནང་གི་བདེ་སྟོང་བསྒོམ་པ་དང་མ་བྲལ་བར་བྱ་
དགོས་པས་དེའི་དྲན་པ་གསོ་བའི་ཕྱིར་དུ་མཚོན་བྱེད་ཀྱི་རྡོ་རྗེ་འདི……
རྟག་ཏུ་བཅང་བར་བྱ་ལ། དེ་ནི་ཕྱག་ན་རྡོ་རྗེ་སྟེ་རྡོ་རྗེ་སེམས་དཔའི་
བརྟུལ་ཞུགས་ཡིན་པས་གཞན་གྱིས་མི་ཕྱེད་པར་ཤིན་ཏུ་བརྟན་པོར……
བཟུང་ཞིག་ཅེས་དང་། ལྷག་པའི་དོན་རྡོ་རྗེ་འདིས་མཚོན་པའི་ཡེ་ཤེས་
ལྔའི་རང་བཞིན་གྱི་ནང་གི་རྡོ་རྗེའི་བརྟུལ་ཞུགས་དང་རྟག་ཏུའམ……
ནམ་དུའང་མི་འབྲལ་བར་གྱིས་ཤིག །ཅེས་པ་ཡིན་པས་རྡོ་རྗེ་འདི་ཕྱག་
གཡས་སུ་བཞེས་པར་ཞུ། ཧཱུྃ་ལས་བྱུང་བའི་(༤༧བ)རྡོ་རྗེ། འདི་དེ་
སངས་རྒྱས། ཞེས་པ་ནས། གྱིས་ཤིག །ཅེས་བརྗོད་ནས་བྱིན། ཁྱེད་རང་
རྣམས་ཀྱིས་ཕྱག་ཏུ་ཕུལ་བའི་རྡོ་རྗེ་དེ་ཉིད། རིན་ཆེན་ཕྲེང་བར་བཟུང་
ཞེས་པ་ཙམ་ལས་མི་གསལ་ཡང་། བདེ་ཆེན་རོལ་མཚོ་སོགས་ལས་སྙིང་
གར་བཟུང་བར་གསུངས་པ་བཞིན་མཛད་ཀྱང་ཉུང་བས་དེ་ལྟ་བུའི……
སྟངས་ཀ་དང་བཅས་སྡིགས་འདིའི་རྗེས་ཟློས་མཛོད། ཨོཾ་སརྦ་ཏ་ཐཱ་ག་
ཏ། ཞེས་པ་ནས། ཧཱུྃ། སྡིགས་དེའི་དོན་ནི། དེ་བཞིན་གཤེགས་པ་ཐམས་

ཅན་གྱི་དངོས་གྲུབ་རྡོ་རྗེའི་དམ་ཚིག་འདི་བདག་ལ་ཞུགས་ཤིག །རྡོ་རྗེ་སེམས་དཔའ་བཟུང་བར་བགྱི། ཞེས་པ་ཡིན་ཏེ། སརྦ་ཏ་ཐཱ་ག་ཏ་དེ་བཞིན་གཤེགས་པ་ཐམས་ཅད། སིདྡྷི་བཛྲ་ས་མ་ཡ་དངོས་གྲུབ་བསམ་གྲུབ་པའི་རྡོ་རྗེའི་དམ་ཚིག །ཏིཥྛ་བཞུགས། ཨེ་ཥ་སྟྭཾ་འདི་ཉིད། ཧྲྀ་ར་ཡཱ་མི་བཛྲ་སཏྭ་རྡོ་རྗེ་སེམས་དཔའ་བཟུང་བར་བགྱིའོ། །བཟུང་བྱའི་རྡོ་རྗེ་སེམས་དཔའ་ཇི་ལྟ་བུ་ཡིན་ཞེ་ན་ཧེ་ལྷུས་མཚོན་པའི་ཡེ་ཤེས་ལྷ······དང་། ཧཱུྃ་གིས་མཚོན་པའི་ཆོས་དབྱིངས་དབྱེར་མི་ཕྱེད་པའོ། །ཞེས་བཤད་དུ་རུང་ངོ་། །བཤད་རྒྱུད་རྡོ་རྗེ་ཕྲེང་བ་ལས། རྡོ་རྗེའི་དབང་དང་བརྟུལ་ཞུགས་གཉིས་ཕྱོགས་གཅིག་ཏུ་སྦྱིན་པར་གསུངས་པ་བཞིན། སློབ་དཔོན་ཀླུ་བྱང་གིས་ཀྱང་མཛད་ཅིང་། ཆེན་པོ་གཞན་མང་པོས་དེ་གཉིས་དང་རྡོ་རྗེའི་དམ་ཚིག་སྦྲེལ་ཞིང་དྲིལ་བུའི་དབང་དང་དྲིལ······བུའི་དམ་ཚིག་ཀྱང་སྦྲེལ་ནས་བསྐུར་བ་ཡོད་ལ། ཟླ་བ་ཛྙཱ་ནས། དྲིལ་བུའི་དབང་གི་རྒྱུན་ཉིད་ལ་ཕྱག་རྒྱའི་དམ་ཚིག་ཀྱང་བྱིན་ཏེ་དེ་རྣམས··ཀྱིས་མིང་དབང་གི་གོང་དུ་རྡོ་རྗེ་སློབ་དཔོན་གྱི་དབང་བསྐུར་བའང···མཛད། དཔལ་འཛིན་དང་། ལ་བ་པ། ཀླ་རི་ཀ་པ་ཨ་བྷྱ་ལ་སོགས་པས་རྡོ་རྗེའི་དབང་ལ་སོགས་པ་གསུམ་སོ་སོར་ཕྲལ་ནས་མཛད། འདིར་(༨༢ན) ཕྱི་མ་དེ་དག་གི་རྗེས་སུ་འབྲངས་པ་ཡིན་ལ། འོ་ན་རྡོ་རྗེའི་དབང་དང་། རྡོ་རྗེའི་དམ་ཚིག་སྦྱིན་པ་དང་། རྡོ་རྗེའི་བརྟུལ་ཞུགས་སྦྱིན་པ་རྣམས་ལ་ཁྱད་པར་གང་ཡོད་ཅེ་ན། རྡོ་རྗེའི་དབང་ནི་ངོ་བོ་འོད་དཔག་མེད་དུ་བསྐྱེད་པའི་རྡོ་རྗེ། སློབ་མ་འོད་དཔག་མེད་དུ་བསྐྱེད་པ་ལ་བྱིན་པའི་མཐུས་རྒྱལ་བའི་ཐུགས་གཉིས་སུ་མེད་པའི་ཡེ···

ཤེས་འགྲུབ་པའི་ནུས་པ་ཁྱད་པར་ཅན་འཇོག་པའི་ཆེད་དུ་ཡིན་ལ། རྡོ་རྗེའི་དམ་ཚིག་སྦྱིན་པ་ནི་སློབ་མ་རྡོ་རྗེ་འཆང་དུ་བསྐྱེད་པས་ངེས་དོན་གྱི་རྡོ་རྗེ་དྲན་པའི་སྒོ་ནས་ལག་ཏུ་རྡོ་རྗེ་བཟུང་བ་དམ་ཚིག་གསུམ་གྱི… ཡ་གྱལ་གཅིག་བསྒྲུབ་པའི་ཕྱིར་དུ་ཡིན། རྡོ་རྗེའི་བརྟུལ་ཞུགས་ནི། འདི་ནས་བཟུམས་ཏེ་རྡོ་རྗེ་སེམས་དཔའ་ཐོབ་པའི་ཐབས་སུ་མཚོན་བྱ…… དོན་གྱི་རྡོ་རྗེ་ནང་གི་ཡེ་ཤེས་ལྷ་དང་མི་འབྲལ་བ་དགོས་པས་དེ་ཉིད… མི་བརྗེད་པར་བྱ་བའི་སླད་དུ་མཚོན་བྱེད་དཔེའི་རྡོ་རྗེ་དང་ཡང་མ…… བྲལ་བ་དགོས་པས་དེའི་ཕྱིར་དུ་སློབ་མ་རྡོ་རྗེ་སེམས་དཔར་གསལ་བ… ལ་སྟེར་བ་ཡིན་ཏེ། དཔེར་ན་དགེ་སློང་གི་དྲན་པ་གསོ་བའི་སྣམ་སྦྱར་མི་འབྲལ་བར་བཅང་བའི་ཕྱིར་མཁན་པོས་སྟེར་བ་བཞིན་ཡིན་ནོ།།

གཉིས་པ་ལུང་བསྟན་བྱ་བ་ལ། སློབ་མ་རྣམས་མེ་ཏོག་གང་ཐོག་གི་ལྷར་བསྐྱེད་དགོས་པ་ཡིན་པས། ད་གི་མེ་ཏོག་གང་ལ་ཐོག་པའི་ལྷ་དེ་དང་དེའི་སྐུར་གྱུར་པའི་སྤྱན་དམིགས་མཛོད། བླ་མ་རྒྱལ་བ་ཤཱཀྱ་ཐུབ་པའི་ཆ་བྱད་ཅན་ཆོས་གོས་གསུམ་དང་ལྡན་པས་གཡས་མཆོག་སྦྱིན… གྱི་ཕྱག་རྒྱ་དང་། གཡོན་པས་ཆོས་གོས་ཀྱི་གྲྭ་སེང་གེའི་རྣ་བ་ལྟར་བྱས་པ་སྙིང་གར་བཟུང་ནས་ལུང་སྟོན་པ་ཡིན་ལ། དེའི་ཚིགས་བཅད་སྔགས་ལ་སོགས་པའི་དོན་ནི། འདིར་ནི་སློབ་མ་ཁྱེད་རྣམས་ངས་རྫོགས་པའི་བྱང་ཆུབ་(༢༡བ)ཏུ་ལུང་བསྟན་པར་བྱ་སྟེ། ཚུལ་ཇི་ལྟར་ན། རྡོ་རྗེ་སེམས་དཔའ་ལ་སོགས་པའི་དེ་བཞིན་གཤེགས་པ་འཁོར་དང་བཅས་པ་ཐམས་ཅད་དང་ལྷན་ཅིག་ཏུ་ཞེས་སམ། རྡོ་རྗེ་སེམས་དཔའ་ལ་སོགས་པའི་དེ་བཞིན་གཤེགས་པར་གྱུར་ནས་སྲིད་པ་

སྙེ་ཡོད་པའི་ལོངས་སྤྱོད་མཐར་ཐུག་འབྲས་དུས་ཀྱི་ཐེག་པ་ཆེན་པོའི···ཆོས་ཀྱི་ལོངས་སྤྱོད་ནི་ཟག་པ་མེད་པས་ཤིན་ཏུ་དག་པ་སྟེ། དེ་ལ་ལོངས་སྤྱོད་པའི་ལོངས་སྐུ་དང་། སྲིད་པ་འཁོར་བའི་གནས་ངན་གྱི་འགྲོ་བ་རྣམས་ལས་བཏོན་པ་སྟེ་ཉིང་མཚམས་སྦྱོར་བ་འགག་པའི་ཞི···བ་མྱ་ངན་འདས་པ་ཆོས་ཀྱི་སྐུ་ཐོབ་པར་འགྱུར་རོ་ཞེས་པ་ཡིན་ལ། སྔགས་ཀྱི་དོན་ནི། སིདྡྷི་གྲུབ་པ། ས་མ་ཡ་ནི་དམ་ཚིག་དང་། དུས་དང་། བརྡ་དང་། རྟོགས་པ་དང་། གཞུང་ལུགས་དང་། མཐའ་དང་། འདུས་པ་དང་། གྲུབ་མཐའ་ལ་སོགས་པ་མང་པོ་ལ་འཇུག་པ་ལས་འདིར་རྟོགས་པ། སྭཾ་ཁྱོད་དེ་རྟོགས་པ་པོ། དེ་ཡི་རྟོགས་བྱ་གང་ཡིན་ན། ཧཱུྃ་ཀླུང་གི་དཀྱིལ་འཁོར་ཏེ་དེ་ལ་སོགས་པའི་ས་འོག །ཧཱུ་བ་ས་སྟེང་། སྭཿ མཐོ་རིས་སྲིད་རྩེའི་བར་གྱི་ཁམས་གསུམ་གྱི་དེ་ཁོ་ན་ཉིད། ཨ་ཡིག་དགག་ཚིག་གིས་མཚོན་པ་དེ་རྟོགས་ནུས་པ་ཡིན་ནོ། །ཞེས་པ་སྟེ་དོན་གོ་བདེ་བར་བརྗོད་ན། ཁྱོད་ཀྱིས་ཁམས་གསུམ་གྱི་ཆོས་ཉིད་དེ་ས་རབ་ཏུ་དགའ་བ་ལ་སོགས་པའི་རིམ་པས་རྟོགས་ནུས་པས་ན། དེ་བཞིན་གཤེགས་པ་འདི་ཞེས་བྱ་བར་གྲུབ་པ་སྟེ་འཚང་རྒྱ་བར་འགྱུར་རོ། །ཞེས་པ་དང་། ཕྱག་རྒྱ་དང་སྔགས་འདིའི་མཐུ་ཡིན་ནོ་ཞེས་པའི་དོན། ལུང་སྟོན་པའི་ཕྱག་རྒྱ་དང་། ཧཱུྃ་ཧཱུ་བ་སོགས་ཀྱི་སྔགས་འདིའི་སྟོབས་ཞེས་པའམ། ཡང་ན་ཕྲེང་བའི་དབང་ནས་རྡོ་རྗེའི་བརྟུལ་ཞུགས་ཀྱི་བར་གྱི་དབང་རྣམས་འདིར་མི་ཉུང་བས་ན་ཕྱག་རྒྱ་དང་ཡིད་སྐྱོབ······(༢༣ན) པས་སྔགས་སུ་བྱས་ཏེ་དབང་གི་རྟེན་འབྲེལ་དེ་དག་ལེགས···པར་འགྲིག་པའི་མཐུས་ཡིན་ནོ་ཞེས་བཤད་ཀྱང་ཏུང་། བླ་མས་དེ་ལྟར་

ལུང་བསྟན་པའི་ཚེ་ནམ་མཁར་བཞུགས་པའི་རྒྱལ་བ་སྲས་བཅས་·······
ཐམས་ཅད་ཀྱིས་ཀྱང་མགྲིན་གཅིག་དབྱངས་གཅིག་གི་སྒོ་ནས། ཁྱོད་
དེ་བཞིན་གཤེགས་པ་འདི་ཞེས་བྱ་བར་འཚང་རྒྱ་བར་འགྱུར་རོ་ཞེས···
ལུང་བསྟན་བྱུང་སྙམ་པའི་སྨྱུན་དམིགས་མ་ཡེངས་པ་མཛད་པར་ཞུ།
བླ་མ་རྒྱལ་བ། ཞེས་པ་ནས། སྔགས་འདིའི་སྟོབས་ཡིན་ནོ། །

དྲུག་པ་ལ་གཉིས་ལས་དང་པོ་གསང་བ་བཤད་པ་ནི། གྲུབ་ཆེན་
དཔལ་འཛིན་དང་། ལ་བ་པ་སོགས་ཀྱི་དཀྱིལ་ཆོག་མང་པོ་ལས་འབྱུང་
ཞིང་༑ དཔལ་འཛིན་གྱིས་མཐའ་རྟེན་ལྷའི་ཡ་གྲལ་གཅིག་ཏུ་འང་
བཞེད་པའི་ཚིག་འདི་རྣལ་འབྱོར་རྒྱུད་དེ་ཉིད་བསྡུས་པ་ལས་བྱུང·······
བས་དེ་དང་ཐུན་མོང་བའི་ཚིག་དོན་འགྲེལ་ཚུལ་ཡོད་མོད་ནའང་།
འདི་བླ་མེད་ཐུན་མོང་མ་ཡིན་པའི་བཤད་པ་སྐབས་སུ་བབས་པས······
འདོད་ཡོན་ལ་ཆགས་པ་ལམ་དུ་བྱེད་པ་ལ་སྨད་ཞིང་མ་དད་པས་དེ····
དང་བྲལ་བ་སྟེ་སྤངས་པ་ནི་སྨྱུར་དུ་སངས་རྒྱས་ཐོབ་པའི་ཉེ་ལམ·······
སྤངས་པ་ཡིན་པས་སྡིག་པ་དེ་བས་ཆེ་བ་ཁམས་གསུམ་ན་གཞན་མེད··
པ་དེ་བས་ན་འདོད་ཡོན་ལ་ཆགས་པ་ལམ་བྱེད་ལ་སྨད་བ་སོགས་ཁྱོད་
ཀྱིས་ནམ་ཡང་མ་བྱེད་ཅིག །ཅེས་པ་དང་། མཧཱ་ས་མ་ཡ་དམ་ཚིག་ཆེན་
པོ༑ ཏ་ན་ཚོམས་ཤིག །ཕཊ་ནི་ཁོས་ཤིག་ཅེས་པ་སྟེ། བྱང་ཆུབ་ཀྱི་ཉེ་རྒྱུ་
འདོད་ཡོན་ལ་ཆགས་པ་ལམ་དུ་བྱེད་པ་ལས་མི་འདའ་བའི་དམ་ཚིག··
ཆེན་པོ་དེས་ལམ་བྱེད་དེ་ལམ་དད་པ་དང་སྨད་བ་སོགས་ཚོམས་ཤིག··
ཁོས་ཤིག་ཅེས་པ་ཡིན་པས་དེ་ལྟ་བུའི་གསང་བ་བཤད་པ་དེ་གསན·····
(༤༣བ) པར་ཞུ། འདོད་ཆགས་བྲལ་བ་ལྟ་བུའི་སྡིག །ཅེས་པ་ནས།

ཏ་ན་ཀུྃ་ཕཊ། གཉིས་པ་དབུགས་དབྱུང་བ་ཞེས་པ་ནི། སློབ་མ་ལ་
དབང་གི་ཕན་ཡོན་བཤད་ཅིང་རྡོ་རྗེ་སློབ་དཔོན་གྱི་དབང་བསྐུར······
ཐོབ་ཟིན་པས། ད་དཀྱིལ་འཁོར་ཕྱི་སྒྲུབ་དང་ཆོས་བཤད་པ་སོགས་ཀྱི་
སློབ་དཔོན་དུ་འགྱུར་བར་རྒྱལ་སྲས་བཅས་ཐམས་ཅད་ཀྱིས་དགོངས་··
པ་ཡིན་ནོ་ཞེས་སློབ་མའི་སྙིང་ལ་འབབ་པའི་ཚིག་བརྗོད་པས་ན········
དབུགས་དབྱུང་བ་ཞེས་བྱ་བ་ཡིན་ལ། དེ་ཡང་། མཆོག་ཏུ་གསང་བ་
དམ་པ་ཡི། །ཞེས་པ་ནས། དེ་རིང་ཁྱོད་རྣམས་ལེགས་པར་གནས། །
ཞེས་པའི་དོན་ནི། རྣལ་འབྱོར་རྒྱུད་མན་ཆད་ཀྱི་ཆེད་དུ་བྱ་བའི་གདུལ་
བྱ་ལ་སྟོན་པར་མི་ནུང་བས་ན་མཆོག་ཏུ་གསང་བའི་དཔལ་རྡོ་རྗེ·······
འཇིགས་བྱེད་ཀྱི་དཀྱིལ་འཁོར་འདིར་གདོང་གཡོགས་དང་བཅས་ཏེ···
ཞུགས་པ་དང་། གདོང་གཡོགས་དཀྲོལ་ཏེ་རྟེན་བརྟེན་པ་མངོན་སུམ་
པ་ལྟ་བུར་མཐོང་བ་དེ་ཡིས་སྡིག་པ་ཀུན་ཏེ་ཤིན་ཏུ་སྟོབས་ཆེ་བ་མང···
པོ་བྱུང་ནས་རྣམ་པར་གྲོལ་བའི་མཐུས་འབྲས་བུ་ངན་སོང་གི་སྡུག······
བསྔལ་རྒྱུན་བཅས་པས་དེ་རིང་ནས་བཟུང་སྟེ་ཁྱོད་རྣམས་ལྷ་མིའི······
སྲིད་འབྱོར་གྱིས་ཡིད་བདེ་བར་གནས་པ་ཡིན་ཞེས་སམ། ཕྲིང་བ་ལྟར་
ན༑ དཀྱིལ་འཁོར་དུ་ཞུགས་ནས་དམ་ཚིག་དང་སྡོམ་པ་བླངས་པས་
སྡིག་པ་མི་བྱེད་པར་ངེས་ལ། དེའི་མཐུས་དེ་རིང་ནས་བཙམས་ཏེ་ངན་
སོང་གི་སྐྱེ་བའི་རྒྱུན་ཆད་ནས་བདེ་འགྲོའི་བདེ་བ་ལ་ངེས་པར་གནས··
པའི་དོན་དུ་བཤད་དགོས། བདེ་ཆེན་ཐེག་པ་འདི་ལ་ནི། ཞེས་པ་ནས།
སྲིད་པའི་སྡུག་བསྔལ་ལས་ཁྱོད་འདས། །ཞེས་པའི་དོན་ནི་བདེ་བ་ཆེན་
པོའི་སྔགས་ཀྱི་སྒྱུར་ལམ་འདི་ལ་ཞུགས་ཏེ་ཉམས་སུ་བླངས་པས་ཕྱིན···

ཚད་ལས་ཉོན་གྱི་འཆི་བ་མེད་དེ། སྲིད་པ་སྡེ་ཡོད་པའི་(༢༥ན)
ཡོངས་སྤྱོད་ཤིན་ཏུ་མཐར་ཐུག་ལ་སྤྱོད་པའི་ཡོངས་སྐུ་སྨྱུར་དུ་གྲུབ……
པར་བྱ་བའམ་འཐོབ་པའི་ཕྱིར་དང་སྲིད་པ་འཁོར་བ་ཕྲ་རགས་ཀྱི……
སྡུག་བསྔལ་རྒྱུ་དང་བཅས་པའི་མྱ་ངན་ལས་ཕྱོད་མྱུར་དུ་འདས་ནས…
ཆོས་སྐུ་ཐོབ་པར་འགྱུར་བས་སོ། །ཞེས་པ་ཡིན། ཀང་པ་འདི་གཉིས་ལ་
དཔལ་འཛིན་གྱི་ནག་པོའི་དཀྱིལ་ཆོག་གི་འགྱུར་དུ། སྲིད་པའི་སྡུག་
བསྔལ་ལས་འདས་པའི། །སྲིད་པ་ཕྱོད་ཀྱིས་ཤིན་ཏུ་འགྲུབ། །ཅེས་
འབྱུང་བ་གོ་བདེ། རྡོ་རྗེའི་ཕྱག་རྒྱ་གང་ཡིན་པ། །ཞེས་པ་ནས། སྤང་མི་
བྱ༔ །ཞེས་པའི་དོན་ནི། ཐམས་ཅད་རྣལ་འབྱོར་གྱི་སེམས་བསྐྱེད་པའི་
སྐབས་སུ་བླ་བ་དང་རྡོ་རྗེའི་ཕྱག་རྒྱ་སྡེ་རྣམ་པར་བསྐྱེད་པ་གང་ཡིན…
པའི་སེམས་གང་ཞིག་བསྐྱེད་པ་ཙམ་གྱིས་རྫོགས་བྱང་གི་ས་བོན་གྲུང…
པོ་ཐེབས་པས་སངས་རྒྱས་ཉིད་དུ་ཐེ་ཚོམ་མེད་པར་འགྱུར་བའི་བྱང…
ཆུབ་ཀྱི་སེམས་དེ་སྤང་བར་མི་བྱ་ཞེས་པ་ཡིན། དམ་པའི་ཆོས་ནི་སུན་
མི་དབྱུང་། །ཞེས་པ་ནས། དེ་ཡང་ངེས་པར་བསྟན་མི་བྱ། །ཞེས་པའི་
དོན་ནི། དམ་པ་རྣམས་ཀྱིས་ཐེག་པ་གསུམ་དུ་བསྟན་པའི་ཆོས་ལ་
འདིས་ཅི་བྱ་ཞེས་ངག་གིས་སྨྲད་པའི་སུན་མི་དབྱུང་ཞིང་། བདག་ལ་
འདི་དགོས་པ་མེད་པས་སྤང་བར་བྱ་སྙམ་དུ་ཡིད་ཀྱིས་ནམ་ཡང་དོར…
བའམ་སྤང་བར་མི་བྱའོ། །ཆོས་ཀྱི་ཚིག་དོན་ཉན་པ་ལ་སྐལ་བ་མེད་
པས་མི་ཤེས་པའམ་རྫོངས་པ་གཏི་མུག་གིས་བསྒྲིབས་ནས་ཆོས་ཀྱི……
ཚིག་དོན་ཕྱིན་ཅི་ལོག་དང་ཐེ་ཚོམ་དུ་འཛིན་པའི་གང་ཟག་ལ་ཆོས་ཀྱི་
ཚིག་དོན་ཟབ་མོ་དེ་ཡང་ངེས་པར་བསྟན་པར་བྱ་བ་མ་ཡིན་ནོ། །ཞེས་

པ་ཡིན། རྡོ་རྗེ་དྲིལ་བུ་ཕྱག་རྒྱ་རྣམས། །ཞེས་པ་ནས། འདི་ནི་སངས་རྒྱས་ཀུན་དང་མཉམ། །ཞེས་(༢༩བ)པའི་དོན་ནི་བདེ་ཆེན་གྱི་ཡེ་ཤེས་མཚོན་བྱེད་ཀྱི་རྡོ་རྗེ་དང་། ཤེས་རབ་སྟོང་པ་ཉིད་མཚོན་པར་བྱེད་པའི་དྲིལ་བུ་དང་། དམ་རྒྱ་ཆོས་རྒྱ་ལས་རྒྱ་ཕྱག་ཆེན་བཞིའི་ཕྱག་རྒྱ་ལ། དེ་ཁོ་ན་ཉིད་ཀྱི་དོན་བསྒོམས་པས་བྱང་ཆུབ་ཐོབ་པར་འགྱུར་གྱི༔ འདི་དག་གིས་ཅི་བྱ་སྙམ་དུ་སྤང་ཞིང་ནམ་ཡང་སྨད་པར་མི་བྱའོ། །དེ་ལྟར་བྱེད་པ་ནི་རྣལ་འབྱོར་རྒྱུད་དང་ཐུན་མོང་བའི་ཙ་ལྟུང་བཅུ······གསུམ་པ་དང་དོན་གཅིག །རང་གི་སློབ་དཔོན་ལ་ཚུལ་ཁྲིམས་འཆལ་བའོ་ཞེས་པ་ལྟ་བུ་བདེན་པ་དང་མི་བདེན་པའི་དོན་གང་གིས་ཀྱང······སྨད་པར་མི་བྱ་སྟེ། འདི་ནི་ཕན་གནོད་ཀྱི་ཞིང་དུ་སངས་རྒྱས་ཀུན་དང་མཉམ་པའི་ཕྱིར་རོ། །ཞེས་པ་ཡིན། རང་གི་བདག་ཉིད་དོར་ནས་ནི༔ ཞེས་པ་ནས། འདི་ནི་མ་བྱོན་རྫོགས་སངས་རྒྱས། ཞེས་པའི་དོན་ནི། རང་གི་དང་བདག་ཉིད་ཀྱི་ལུས་དང་སྲོག་ལ་བལྟོས་པ་མེད་པར········ཡོངས་སུ་བཏང་སྟེ་ཕུང་པོ་རྒྱུད་འདོད་ཀྱི་བསམ་པས་བྱ་རྒྱུད་ནས······བཤད་པའི་མི་བཟད་པའི་དཀའ་ཐུབ་བཅོ་བརྒྱད་སོགས་ལུས་དང······སེམས་ལ་གནོད་པའི་དཀའ་ཐུབ་ཀྱིས་ནི་ལུས་སེམས་མི་གདུང་བར····ཅི་བདེ་བའམ་ཇི་ལྟར་བདེ་བས་རྣལ་འབྱོར་སྐྱེ་བ་དང་རྗེས་སུ་མཐུན··པ་གནས་མལ་དང་བཟའ་བཏུང་ལ་སོགས་པ་རྣམས་ཀྱིས་བདེ་བར····བསྲུང་ནས་ལུས་སེམས་འཕེལ་བར་བྱ་སྟེ། གང་ཟག་འདི་ནི་རྫོགས་པའི་སངས་རྒྱས་ཐོབ་པ་ལས་ཕྱིར་མི་ལྡོག་པར་ངེས་པའི་རྟེན་གྱི་ཕུང··པོ་འདི་ཉིད་ལ་གནས་བཅས་ཏེ་འཚང་རྒྱ་ངེས་ཡིན་པས་མ་འོངས······

པའི་སངས་རྒྱས་ཡིན་པས་སོ། །ཞེས་པ་ཡིན། རང་གི་དང་བདག་ཉིད་
ཅེས་གཉིས་སྨོས་པ་ནི་ཕྱིའི་དངོས་པོ་ལ་ཡང་རང་གི་སྒྲས་བརྗོད་པ·····
ཡོད་པས་དེ་གཅོད་པའི་ཕྱིར་ཡིན། ད་ནི་ཁྱོད་ཉིད་དཀྱིལ་འཁོར་གྱིས།།
ཞེས་པ་ནས། སྒྲུབ་པ་པོ་རྣམས་རྒྱུད་ལ་སྦྱོར། །ཞེས་པའི་དོན་ནི།
(༢༥ན) སློབ་མ་ཁྱོད་ལ་རྡོ་རྗེ་སློབ་དཔོན་གྱི་དབང་བསྐུར་བྱིན་པ····
ཡིན་པས། ད་ནི་ཁྱོད་ཉིད་དཀྱིལ་འཁོར་བྲི་སྒྲུབ་ཀྱི་སློབ་དཔོན་དུ་
འགྱུར་བ་དང་། སྔགས་དང་རྒྱུད་ཀྱི་ཚིག་དོན་བཤད་སྒྲུབ་ཀྱིས་འཛིན་
འོས་པར་སངས་རྒྱས་དང་བྱང་ཆུབ་སེམས་དཔའ་དང་དཀྱིལ་འཁོར··
པའམ་དཀར་ཕྱོགས་ཀྱི་ལྷ་ཐམས་ཅད་ཀྱང་ནི་མཐུན་པར་དགོངས་པ་
ཡིན་པས། ད་ཁྱོད་ཀྱིས་སེམས་ཅན་རྣམས་ལ་རང་དོན་མ་ཡིན་པར་
གཞན་ལ་བརྩེ་བ་ཁོ་ནའི་ཀུན་སློང་གིས་དཀྱིལ་འཁོར་རྒྱུད་ནས·········
བཤད་པའི་ཆོ་ག་ཇི་ལྟ་བ་བཞིན་དུ་འབད་པའམ་བརྩོན་འགྲུས་ཆེན···
པོས་བྲི་སྒྲུབ་བྱ་བ་ལ་སོགས་པའི་ཐབས་ཀྱིས་སྒྲུབ་པ་པོ་སྣོད་ལྡན········
རྣམས་ཀྱི་རྒྱུད་ལ་སྦྱོར་བའམ་ཐབས་དེས་སྒྲུབ་པ་པོ་རྣམས། རྒྱུད་ལ་
ཐོས་བསམ་སྒོམ་པ་ལ་སྦྱོར་བར་གྱིས་ཤིག་ཅེས་པ་ཡིན་པས་དེ་ལྟར·····
ཐུགས་ལ་བཞག་སྟེ་དགྱེས་དབྱུང་བ་གསན་པར་ཞུ། མཆོག་ཏུ་
གསང་བ་དམ་པ་ཡི། །ཞེས་པ་ནས། སྒྲུབ་པ་པོ་རྣམས་རྒྱུད་ལ་སྦྱོར། །
དེས་རྡོ་རྗེ་སློབ་དཔོན་གྱི་དབང་གི་མཐའ་རྟེན་གྲུབ་བྱིན་པ་ཡིན་ལ།
དེ་ཡང་སྤྱིར་མཐའ་རྟེན་ལ་དེ་ཉིད་བཤད་པ། ལས་ཀྱི་རིམ་པ་བསྟན་
པ༑ སྔགས་དབང་། མིག་སྨན། མིག་ཐུར། མདའ་འཕངས་པ། རིག་མའི་
བརྟུལ་ཞུགས། རྡོ་རྗེའི་བརྟུལ་ཞུགས། སྤྱོད་པའི་བརྟུལ་ཞུགས། ལུང་

བསྟན༑ དབུགས་དབྱུང་། སྲི་བྱི་བྲག་གི་རྗེས་གནང་། སྙིག་སོགས་ལྷ་མོ་བརྒྱད་ཀྱི་མཆོད་པའི་རྗེས་གནང་སོགས་དུ་མ་ཡོད་པ་ལས། དཀྱིལ་ཆོག་རྡོ་རྗེ་ཕྲེང་བར་དེ་ཉིད་བཤད་པ། སློབ་དཔོན་གྱི་ལས་ཀྱི་རིམ་པ་བསྟན་པ། སྟགས་དབང་། མིག་སྨན། མེ་ལོང་། མདའ་འཕངས་པ་རྣམས་རྡོ་རྗེ་སློབ་དཔོན་（༤༥བ）གྱི་དབང་གི་མཇུག་ཐོགས་དང་། སྙིག་སོགས་ལྷ་མོ་བརྒྱད་ཀྱི་མཆོད་པའི་རྗེས་གནང་མ་གཏོགས། གཞན་རྣམས་དབང་བཞི་པའི་མཐའ་རྟེན་དུ་མཛད་ཅིང་། རྡོ་རྗེའི་བརྟུལ་ཞུགས། སྤྱོད་པའི་བརྟུལ་ཞུགས། ལུང་བསྟན། རྗེས་གནང་། དབུགས་དབྱུང་ལྔ་རིག་པའི་དབང་ཙམ་གྱིས་ཆོམ་པ་ལ་དེའི་རྗེས……དང་༑ རྡོ་རྗེ་སློབ་དཔོན་གྱི་དབང་མན་ཆད་ཙམ་གྱིས་ཆོམ་པ་ལ་དེའི་རྗེས་སུ་སྟེར་བ་ཁ་ཅིག་འདོད་ཅེས་གསུངས་ལ། ལ་བ་པས་སྤྱོད་པའི་བརྟུལ་ཞུགས་མ་གཏོགས་པ་གཞན་བཞི་པ་དེ་ལྟར་གསུངས་ཤིང་། གྲུབ་ཆེན་དཔལ་འཛིན་གྱིས་དམར་ནག་གི་དཀྱིལ་ཆོག་གཉིས་སུ། རིགས་ལྔའི་ཕྱག་མཚན་གྱི་རྗེས་གནང་། རྡོ་རྗེའི་བརྟུལ་ཞུགས། ལུང་བསྟན༑ གསང་བ་བརྗོད་པ། དབུགས་དབྱུང་བ་ལྔ་རིག་པའི་དབང་ལྔའི་རྗེས་སམ་དབང་བཞི་པའི་རྗེས་སུའང་སྦྱིན་རུང་བར་གསུངས……ནས༑ དཀྱིལ་ཆོག་རང་ལས་དེ་རྣམས་ཀྱི་གོང་དུ་དེ་ཉིད་བཤད་པ་དང་༑ ལས་ཀྱི་རིམ་པ་བཤད་པ་གཉིས་དང་བཅས་རྡོ་རྗེ་སློབ་དཔོན་གྱི་དབང་གི་མཇུག་ཐོགས་སུ་མཛད་ལ། དེ་དག་གི་རྗེས་སུ་འབྲངས་ནས་རིན་ཆེན་ཕྲེང་བ་འདིར། རིག་མའི་བརྟུལ་ཞུགས། སྤྱོད་པའི་བརྟུལ་ཞུགས། སྙིག་སོགས་ཀྱི་མཆོད་པའི་རྗེས་གནང་མ་གཏོགས་པ་

ཐམས་ཅད་རྡོ་རྗེ་སློབ་དཔོན་གྱི་དབང་གི་མཐའ་རྟེན་དུ་མཛད་པ……
ཡིན་ནོ། །བུམ་དབང་གི་དག་པ་ནི། བུམ་དབང་འདི་དཀྱིལ་འཁོར་
གང་དུ་ཐོབ་ན། ཕྱི་རྡུལ་ཚོན་དང་། རས་བྲིས་དང་། ནང་ལྷ་གའི་
དཀྱིལ་འཁོར་སོགས་གསུམ་ལས། ཕྱི་རས་བྲིས་སམ། རྡུལ་ཚོན་གྱི་
དཀྱིལ་འཁོར་དུ་ཐོབ་ལ། དེ་ལ་དཀྱིལ་འཁོར་ཞེས་བྱ་བའི་སྒྲ་བཤད་ནི།
སྒྲོན་གསལ་ལས་དཀྱིལ་ནི་སྙིང་པོའོ། །འཁོར་ནི་ལེན་ཅིང་འཛིན་པ་
ཡིན་(༢༤ན)པས་ན་དཀྱིལ་འཁོར་ཏེ་ཞེས་གསུངས་པ་ལྟར། དཀྱིལ་
འཁོར་གྱི་སྐད་དོད་མཎྜལ་ཞེས་པའི་མཎྜ་སྙིང་པོ་དང་ལ་ཏི་ལེན………
པའམ་འཛིན་པ་ལ་འཇུག་ཅིང་། དེ་ཡང་གཉིས་སུ་མེད་པའི་ཡེ་ཤེས་
ནི་དཀྱིལ་ལམ་སྙིང་པོ་དང་དེ་ནི་ལེན་ཅིང་འཛིན་པར་བྱ་བ་ཡིན་པས་
ན་འཁོར་ཡིན་ལ། རྡུལ་ཚོན་གྱི་དཀྱིལ་འཁོར་སོགས་ཀྱིས་དེ་མཚོན་
པས་ན་དཀྱིལ་འཁོར་ཞེས་བྱ། དེར་དབང་གང་ཐོབ་ན། ཕྱིར་མི་ལྡོག་
པ་རྡོ་རྗེ་སློབ་དཔོན་གྱི་དབང་དང་བུམ་དབང་དང་རིག་པའི་དབང་…
རྣམས་ཐོབ་པ་ཡིན་ཞིང་། རྡོ་རྗེ་སློབ་དཔོན་གྱི་དབང་ལ་ཕྱིར་མི་ལྡོག་
པའི་དབང་ཟེར་བའི་རྒྱུ་མཚན་ལ། ཕྱིར་མི་ལྡོག་པ་རྣམས་ཀྱི་དབང་
དང་འདྲ་བ་དང་། ཕྱིར་མི་ལྡོག་པའི་ས་བོན་བསྒྲུན་པ་གཉིས་ཀྱི་ཆ་
ནས་བཤད་པའི་དང་པོ་ནི། མདོ་སྡེ་ས་བཅུ་པ་སོགས་ལས་ས་བཅུ་པ་
ལ་གནས་པའི་ཕྱིར་མི་ལྡོག་པའི་བྱང་ཆུབ་སེམས་དཔའ་ཆེན་པོ………
རྣམས་ལ་ཕྱོགས་བཅུའི་རྒྱལ་བ་ཐམས་ཅད་ཀྱིས་འོད་ཟེར་ཆེན་པོའི་…
དབང་བསྐུར་བར་གསུངས་པ་དེ་དང་འདྲ་བར་སློབ་མ་ལ་ཆོས་སྟོན་…
པ་སོགས་ཀྱི་སྒོ་ནས། རྡོ་རྗེ་སློབ་དཔོན་བྱ་བའི་ཆེད་དུ་ཁམས་གསུམ་

ཆོས་ཀྱི་རྒྱལ་པོར་དབང་བསྐུར་བས་ན། སློབ་དཔོན་གྱི་དབང་དང་
ཕྱིར་མི་ལྡོག་པའི་དབང་ཞེས་ཟེར་ལ། གཉིས་པ་ནི། རྡོ་རྗེ་སློབ་དཔོན་
གྱི་དབང་ཐོབ་པའི་སྒོ་ནས་རང་རྒྱུད་ལ་རྫོགས་པའི་བྱང་ཆུབ་ཐོབ······
ངེས་ཤིང་དེ་ལས་མི་ལྡོག་པའི་བག་ཆགས་དང་ས་བོན་ཁྱད་པར་ཅན··
བཞག་པས་ཕྱིར་མི་ལྡོག་པ་དང་ལྡན་པའམ། ཕྱིར་མི་ལྡོག་པའི་ཆེད་ཀྱི་
དབང་ཡིན་པའི་རྒྱུ་མཚན་གྱིས་ཡིན། རིག་པའི་དབང་ལྔ་དང་རྡོ་རྗེ་
སློབ་དཔོན་གྱི་དབང་སྟེ་དྲུག་ཀ་ལ་བུམ་པའི་ཆུས་དབང་བསྐུར་བའི···
བྱ་བ་(༢༨བ) དང་འབྲེལ་བས་ན་བུམ་པའི་དབང་དང་དེ་ཐམས·····
ཅད་ལ་རིག་པའམ་རིག་མ་ལྷ་མོ་རྣམས་ཀྱིས་བུམ་པའི་ཆུས་དབང······
བསྐུར་བ་དང་འབྲེལ་བས་སམ་རིག་པ་ཡེ་ཤེས་ལྔའི་ས་བོན་ཁྱད་པར··
ཅན་བསྐྱེད་པར་བྱེད་པས་ན་རིག་པའི་དབང་ཞེས་བྱ་བ་དེ་ཐོབ་པ·····
ཡིན་ལ་འདི་རྣམས་ལ་དབང་ཞེས་བྱ་བའི་སྒྲ་བཤད་ཀྱང་། ཀྱཻ་རྡོར་
ལས། གཏོར་དང་བླུགས་པ་ཞེས་བྱ་འདིས། །དེས་ན་དབང་ཞེས་བརྗོད་
པར་བྱ། ཞེས་དང་། སྡོམ་པ་བདུན་པ་ལས། སྡོད་དུ་ཉུང་ཕྱིར་བུམ་
དབང་སྟེ། །བླུགས་གཏོར་དག་པར་བྱེད་པས་དབང་། །ཞེས་གསུངས་
པ་ལྟར། དབང་གི་སྐད་དོད་ཨ་བྷི་ཥི་ཀ་ལ་ཡི་གེ་དབྱེ་བསྟན་གྱིས་ངེས་
ཚིག་གི་བཤད་པ་བྱས་ན། སྡོད་དུ་ཉུང་བ་དང་། བླུགས་པ་དང་།
གཏོར་བ་དང་། དག་པར་བྱེད་པ་ལ་འཇུག་ལ། དེ་ཡང་དབང་རང་
རང་གི་ངོ་སྐལ་གྱི་ལམ་བསྒོམ་པ་དང་རྒྱུད་ལ་སྐྱེ་བའི་སྡོད་ཉུང་དུ······
བྱེད་པ་དང་། སློབ་མའི་རྒྱུད་ཀྱི་སྡོད་དུ་ངོ་སྐལ་གྱི་ནུས་པ་ཁྱད་པར་
ཅན་གྱི་གོང་བུ་སྤུར་མེད་གསར་དུ་ལུགས་སུ་བླུགས་པའི་རྣམ་པ་ལྟར··

བྱེད་པ་དང་། བུམ་དབང་ལ་ཆུས་གཏོར་བའམ། ཡང་ན་དབང་ཐམས་ཅད་ཀྱིས་སློབ་མའི་རྒྱུད་ལ་ངོ་སྐལ་གྱི་ས་བོན་གཏོར་བ་དང་། ངོ་སྐལ་གྱི་དྲི་མ་དང་། ཕུང་ཁམས་སྐྱེ་མཆེད་རྣམས་དག་པར་བྱེད་པས་ན་རིམ་པ་བཞིན་སྔོད་དུ་རུང་བ་སོགས་སུ་འཛོག་ལ། ངོ་སྐལ་གྱི་ལམ་བསྒོམ་པ་དང་རྒྱུད་ཉན་བཤད་དང་། དངོས་གྲུབ་བསྒྲུབ་པའི་བྱ་བ་སོགས་ལ་དབང་བར་བྱེད་པས་ན་དབང་ཞེས་བྱ། གཞན་ཡང་ཀུན་མཁྱེན་བུ་སྟོན་གྱི་འདུས་པའི་དཀྱིལ་ཆོག་ལས། གཏོར་ཕྱིར་དྲི་མ་འཁྲུད་པའི་ཕྱིར། །ནུགས་ཕྱིར་ནུས་པ་འཛོག་པའི་ཕྱིར། །དབང་ཕྱིར་འབྲས་བུ་མངོན་གྱུར་ཕྱིར། །ཉག་མེད་གྲོལ་བ་སྟེར་ཕྱིར་དབང་། །(༢༧ན) ཞེས་སོགས་གསུངས་པ་ལྟར་སྦྲ་བཤད་ཚུལ་གཞན་ཡང་……

མང་། དེས་དག་བྱ་གང་སྦྱོང་ན། སྲོག་གཅོད་མ་བྱིན་ལེན་ལོག་གཡེམ་སྡེ་ལུས་ཀྱི་དྲི་མ་གསུམ་སྤང་བསགས་སྦྱོང་ཞིང་ཕྱི་མ་སྡོམ་པ་བྱེད་པ…… ཡིན་ཏེ། སྦྱོར་བ་བདུན་པ་ལས། སྲོག་གཅོད་ལ་སོགས་སྤྱ་ཕྱི་ཡི། །དག་དང་ཉེས་པར་མི་འགྱུར་རོ། །ཞེས་གསུངས། བུམ་དབང་དེས་ལམ་བསྐྱེད་རིམ་གྱི་དང་པོ་སྦྱོར་བ་སོགས་ཏིང་ངེ་འཛིན་གསུམ་བསྒོམ་པ…… དང་། སྦྱིན་སྲེག་ལ་སོགས་པའི་ཡན་ལག་ལ་དབང་བར་ཡང་བྱེད་དེ། དེ་ཉིད་ལས། སྦྱོར་གསུམ་ཡན་ལག་བཅས་པ་རུ། །དེ་ལ་ཡང་དག་བསྟན་པར་བྱ། །གཟུགས་ལ་སོགས་པའི་ཡུལ་རྣམས་ཀྱི། །སྣང་སྲིད་དབེན་པར་རྟོགས་པའོ། །ཞེས་གསུངས། དེ་ལྟར་བསྐྱེད་རིམ་བསྒོམས་པ་ན་དེའི་སྟོབས་ཀྱིས་ལུས་ཐ་མལ་དུ་འཛིན་པའི་སྣང་ཞེན་གྱི་དྲི་མ…… དངོས་སུ་འགོག་པས་དེའི་སྔོད་རུང་དུ་བྱེད་པའི་བུམ་དབང་གིས……

ཀྱང་ལུས་ལ་ཐ་མལ་གྱི་སྣང་ཞེན་འཁྲུད་པའི་ནུས་པ་འཇོག །ཐ་མལ་
པའི་ལུས་སུ་སྣང་ཞིང་ཞེན་པ་དང་བྲལ་བའི་དག་པའི་ལུས་ནི་སྐུ་རྡོ་····
རྗེ་ཡིན་ཞིང་། བུམ་དབང་གིས་དེའི་ས་བོན་བཞག་པ་དང་བསྒོམ་པ་
ལ་དབང་བར་བྱས་པའི་མཐུས་རིམ་གྱིས་བསྐྱེད་རིམ་གྱི་ལྷ་སྐུ་སོགས···
ལ་བསླབས་པས་སྐུ་རྡོ་རྗེ་དེ་ཉིད་གོང་ནས་གོང་དུ་ཁྱད་ཞུགས་པར·····
བྱེད་པས་ན་སྐུ་རྡོ་རྗེ་སྦྱོང་། འབྲས་བུ་ལོངས་སྤྲུལ་གྱི་གཟུགས་སྐུ་
གཉིས་ཀ་ལ་སྤྲུལ་སྐུར་བྱས་པའི་སྤྲུལ་སྐུ་དེ་འགྲུབ་པའི་ནུས་པ་དང་།
ས་བོན་ཁྱད་པར་ཅན་བཞག་པ་ཡིན་པས་དེ་ལྟ་བུའི་དག་པ་རྣམས·····
གསན་པར་ཞུ། དེ་ལྟར་ཕྱི་ནང་གི་དཀྱིལ་འཁོར་གཉིས་ལས། ཞེས་པ་
ནས༑ ནུས་པ་ཁྱད་པར་ཅན་འཇོག་(༤༧བ) གོ །

གཉིས་པ་གསང་བའི་དབང་བསྐུར་བ་ལ། བླ་མ་དང་དཀྱིལ་འཁོར་
གྱི་གཙོ་བོ་ཐ་མི་དད་པའི་ཞབས་དྲུང་དུ། རིགས་དང་ལྡན་ཞིང་
གཟུགས་མཛེས་པ། འདོད་པའི་སྒྱུ་རྩལ་ལ་མཁས་པ། དབང་ཐོབ་པ།
དམ་ཚིག་དང་སྡོམ་པ་ལ་གནས་པ་རྫོགས་རིམ་རྣལ་འབྱོར་བཞིའི······
རིམ་པ་ལ་མཁས་པའི་ཕྱག་རྒྱ་མཚན་ཉིད་དང་ལྡན་པ་ཞིག་འབུལ······
དགོས་པར་དཔལ་འཛིན་གྱི་དཀྱིལ་ཆོག་གཉིས་ལས་གསུངས་པ········
བཞིན༑ ལཱུ་ལི་ཏ་བཛྲ་གྱིས་ཀྱང་བཤད་པས་བསྒོམ་པའི་ཕྱག་རྒྱ་ལ་
བརྟེན་ནས་བསྐུར་བའི་སྐབས་འདིར་ཡང་དེ་ལྟ་བུའི་རིག་མ་མཚན····
ཉིད་དང་ལྡན་པ་ཞིག་དང་བཅས་རང་གཞན་གྱི་དཔལ་འབྱོར་ཕུན····
སུམ་ཚོགས་པ་ཐམས་ཅད་ཕུལ་བར་མོས་ནས་གསང་དབང་གི་ཡོན····
དུ་མཎྜལ་ཞིག་འབུལ་བར་ཞུ། ད་འདུས་པ་ལེའུ་བཅུ་དྲུག་པ་ལས་

འབྱུང་བའི། བྱང་ཆུབ་རྡོ་རྗེས་སངས་རྒྱས་ལ། །ཞེས་སོགས་ཀྱིས་གསང་དབང་གི་དོན་དུ་གསོལ་བ་འདེབས་དགོས་པ་ཡིན་པས། དེའི་དོན་ནི། སྟོན་བྱུང་ལ་བྱང་ཆུབ་རྡོ་རྗེ་སྟེ་རྡོ་རྗེ་འཆང་ཆེན་པོས་སངས་རྒྱས་རྣམ་པར་སྣང་མཛད་ལ་སོགས་པ་འཁོར་གྱི་ལྷ་ཚོགས་ལ་དབང་གང་ཐོབ…ན་འགྲོ་བ་ཀུན་གྱིས་ཕྱག་བྱ་བའི་འོས་སུ་འགྱུར་བས་ན་མཆོད་པ་ཆེན་པོ་གསང་བའི་དབང་བསྐུར་ཇི་ལྟར་སྩལ་བ་དེ་བཞིན་དུ་བདག་ཀྱང…འཁོར་བའི་སྡུག་བསྔལ་ལས་མྱུར་དུ་བསྐྱབ་པའི་དོན་གྱི་ཕྱིར་ནམ……མཁའི་རྡོ་རྗེ་སྟེ་ནམ་མཁའ་ལྟར་དག་པའི་འོད་གསལ་བདེ་བ་ཆེན་པོ··ངེས་དོན་གྱི་རྡོ་རྗེའི་རང་བཞིན་བླ་མ་རྡོ་རྗེ་འཆང་ཆེན་པོས་ད་ལྟ……ཉིད་དུ་སྩལ་དུ་གསོལ་ཞེས་བྱ་བ་ཡིན་པས་དོན་དེ་དྲན་བཞིན་པའི་སྒོ་ནས་གསོལ་བ་འདེབས་པ་འདིའི་རྗེས་ཟློས་མཛོད། བྱང་ཆུབ་རྡོ་རྗེས་སངས་རྒྱས་ལ། །ཞེས་པ་ནས། (༢༢ན) དེང་བདག་སྩོལ། །ལན་གསུམ། གསང་དབང་དངོས་དབང་དུ་བསྐུར་བ་ཡིན་ན་བླ་མ་ཡབ་ཡུམ………སྙོམས་པར་ཞུགས་པ་སོགས་མཐོང་ན་མ་དད་པ་སྐྱེ་བ་དགག་པའི……ཕྱིར་མིག་དར་འཆིང་བ་བཞིན་བསྒོམ་པའི་རིག་མ་ལ་བརྟེན་པའི……སྐབས་འདིར་ཡང་མིག་དར་འཆིང་བ་ཕྱག་ལེན་དུ་མཛད་པས་མིག…དར་འཆིང་བར་ཞུ། །ཨོཾ་ཙཀྵུ་ཧྲྀདྷ་པ་ར་མ་ན་ཡ་ཧཱུཾ། ཐུགས་འདིས་འཆིང་བ་རིན་ཆེན་ཕྲེང་བར་མི་གསལ་ཡང་། སྐྱིད་ཤོད་སྤྲུལ་སྐུ་རིན་པོ་ཆེས་མཛད་པ་ལྟར་ཡིན། དེ་ནས་གསང་དབང་དངོས་གཞི་འབུལ་བ་ལ། སློབ་མ་གང་དུ་བསྐྱེད་དཔལ་འཛིན་གྱིས་གསལ་ཁ་མ་མཛད་པ་ལྟར་རིན་ཆེན་ཕྲེང་བར་ཡང་མ་མཛད་པས་ སྔར་གྱི་ལྷའི་རྣལ་འབྱོར…

གྱི་རྒྱུན་ཡོད་པ་དེས་ཆོག་མོད། མི་ཐུབ་ཟླ་བ་དང་། སྒྲ་གཅན་འཛིན་
དཔལ་བཤེས་གཉེན་སོགས་ཀྱིས་རྣམ་སྣང་དུ་བསྐྱེད་པ་དང་། ཕྱིང་
བར་འོད་དཔག་མེད་དུ་བསྐྱེད་པར་མཛད་པ་གཉིས་ཀ་ལ་རྒྱ་མཚན···
རེ་ཡོད་པ་ལས་ལྷན་ཐབས་སུ་ཞུགས་སྔ་མ་ལྟར་གཏི་མུག་གཤེད་རྗེའི··
གཤེད་དུ་བསྐྱེད་ཅིང་། བླ་མ་གཙོ་བོའི་ང་རྒྱལ་དུ་བྱེད་པ་ལ་མཐུན་
པས༔ དེ་ལྟར་དུ་སྤྱན་དམིགས་མཛད་པར་ཞུ། སློབ་མ་རྣམས་གཏི་མུག་
གཤིན་རྗེའི་གཤེད་དང་། ཞེས་པ་ནས། ཅན་དུ་གྱུར། ཁྱེད་རང་རྣམས་
ཀྱིས་སྤྱར་ཕྱུལ་བའི་རིག་མ་དེ་ཉིད་བླ་མས་གསང་དབང་བསྐུར་བའི···
རྟེན་དུ་བྱེད་པ་ལ་ཐ་མལ་པས་མི་རུང་བས་ལྷར་བསྐྱེད་པ་ཡིན་པས།
རིག་མ་སྟོང་པ་ཉིད་དུ་གྱུར། ཅེས་པ་ནས། ཐུགས་ཀར་ཧཱུྃ་གིས་མཚན་
པ༔ བླ་མ་ཡབ་ཡུམ་གྱི་མཁའ་གསང་བྱིན་གྱིས་བརླབས་ནས་སྙོམས་
འཇུག་མཛད་པ་ཡིན་པས། ཡབ་ཀྱི་གསང་གནས་མི་དམིགས་པའི་
ངང་ལས། (༢༢བ) ཞེས་པ་ནས། རྡོ་རྗེ་ནོར་བུའི་ནང་དུ་བསྐྱེད་པ་
བརྟན་པར་བྱས། སྐབས་འདིར་བླ་མ་ཡབ་ཡུམ་གྱི་དམིགས་པ་བརྟན་
པོས་རྒྱལ་བ་སྲས་བཅས་ཐམས་ཅད་སྤྱན་དྲངས། སྤྱི་བོ་ནས་གཞུག་པ་
བྱང་ཆུབ་ཀྱི་སེམས་ཀྱི་ཛ་བོར་ཞུ་བ་སྐུའི་དབྱིབས་བརྒྱུད། གསང་
གནས་ཀྱི་རྩེའི་བར་དུ་ཕབ། དེར་བརྟན་པར་བཟུང་ནས་ལྷན་སྐྱེས་ཀྱི་
དགའ་བ་ཡུན་རིང་པོར་ཉམས་སུ་སྨྱོང་བར་བྱས་པ་ལ། ཁམས་ཕྱི་རོལ་
དུ་འཛགས་པ་ཡིན་ན་ཆང་བཅོར་བའི་སྣོད་མ་ལྟར་ནུས་པ་ཆུང་ཡང་།
སྐབས་འདིའི་གསང་རྫས་ནི་ཁམས་ཕྱི་རོལ་དུ་འཛག་མེད་དུ་བཅིངས་
ཏེ་བྱིན་གྱིས་བརླབས་པའི་རྫས་ཡིན་པས་ན། ཆང་མ་ཟགས་པའི་སྣོད་

མ་ལུར་ནུས་པ་ཤིན་ཏུ་ཆེ་བ་དང་།   སློབ་དཔོན་རྡོ་རྗེ་དྲིལ་བུ་པས། དཔའ་བོ་ཐམས་ཅད་ཡང་དག་འདུས། །ལྷ་མོ་ཐམས་ཅད་མཉམ་པར་ཐྲད༑ །ཀུན་རྫོབ་པ་ཡི་བྱང་ཆུབ་སེམས། །གསང་བ་གང་ཡིན་དེ་དབང་བསྐུར༑   །ཞེས་གསུངས་པ་བཞིན།   རྒྱལ་བ་ཡབ་ཡུམ་ཐམས་ཅད་དགྱེས་པ་བརྟན་པོས་བཀུག་པ་ཐིག་ལེའི་ངོ་བོར་ཞུ་བའི་རྫས་ཡིན⋯ པས༑ དེ་མྱུངས་ན་ཕྱག་ཆེན་ཐིག་ལེ་ལས། དེ་ཚེ་ཡང་དག་ཡེ་ཤེས་སྐྱེ། ། བུ་མོའི་བདེ་བ་ཇི་ལྟ་བུ། །ཞེས་གཞོན་ནུ་མས་སྙོམས་འཇུག་གི་བདེ་བ་མྱོང་བ་ལྟ་བུའི་བདེ་བ་ཆེན་པོ་དངོས་སུ་སྐྱེ་བར་གསུངས་ལ།   དེས་གསང་དབང་བསྐུར་ཚུལ་ལ་ཡང་། ཟླ་གསང་ཐིག་ལེ་ལས། རྡོ་རྗེ་པདྨ་སྦྱོར་བ་ལས། །སྙོམ་པོ་དང་ནི་དབང་གིས་བླངས། །རྡོ་རྗེ་ཁན་དུ་བཞག་པར་བྱ།   །ཞེས་བླ་མ་ཡབ་ཡུམ་གྱིས་གསང་རྫས་མཐེབ་སྲིན་གྱིས་སློབ་མའི་ཁར་སྟེར་བ་མཆོག་གི་གསང་དབང་བསྐུར་ཚུལ་དང་།   ཡང་དེ་ཉིད་ལས།   རྡོ་རྗེ་སློབ་དཔོན་བདག་ཉིད་ཆེ།   །རང་གི་ཁར་ནི་རྡོ་རྗེ་བཞག །སེམས་དཔའ་(༤༨ན) ཆེན་པོས་དྲངས་བྱས་ན། །སེམས་ཀྱི་བྱང་ཆུབ་བདེ་བ་ཐོབ།   །ཅེས་བླ་མའི་རྡོ་རྗེས་གསང་རྫས་སློབ་མའི་ཁར་སྟེར་བ་ཤིན་ཏུ་གསང་བའི་གསང་དབང་ངམ་ཤིན་ཏུ་མཆོག་གི⋯ གསང་དབང་དང་། ཡང་སྒྲོན་གསལ་ལས། བླ་མས་ཀྱང་བྱང་ཆུབ་ཀྱི་སེམས་དུང་ཕོར་ལ་སོགས་པར་བཞག་ལ། དྲིའི་ཆུ་དང་བསྲེས་ལ་བཀྲ་ཤིས་ཀྱི་ཚིགས་སུ་བཅད་པ་ལ་སོགས་པ་སྔོན་དུ་འགྲོ་བས་སློབ་མ⋯⋯ དབང་བསྐུར་བར་བྱ་སྟེ། ཞེས་གསང་རྫས་སྣོད་དུ་བཞག་པ་ལ་བདུད་རྩི་ལྔག་མ་རྣམས་ཀྱང་བསྲེས་པ་བྱིན་གྱིས་བརླབས་ནས་སྟེར་བའི⋯⋯

གསང་དབང་ཙམ་པོ་བསྐུར་ཚུལ་དང་གསུམ་གསུངས་པ། དེ་དག་གི་དངོས་བསྟན་བླ་མ་རྟོགས་པ་མཆོག་དང་ལྡན་པས་སློབ་མ་ཁྱད་པར་…ཅན་ལ་དངོས་དབང་དུ་བསྐུར་བའི་དབང་དུ་མཛད་པ་ཡིན་ལ། བླ་མ་དང་སློབ་མ་མཚན་ཉིད་ཐམས་ཅད་དང་མི་ལྡན་པའམ། ལྡན་ཀྱང་གཞན་མ་དད་པ་ལ་སོགས་པའི་དགག་བྱ་ཡོད་པའི་ཚེ་དབང་གཉིས…པ་དང་གསུམ་པ་དངོས་དབང་དུ་བསྐུར་མི་རུང་བར་བསྒོམ་པ་ལ……བརྟེན་ནས་བསྐུར་དགོས་པ་ནི། གྲུབ་ཆེན་དྲྭ་རི་ཀ་པས། ཡང་ན་ཚིག་གི་ལས་ཀྱིས་ནི། །གྲོལ་བའི་བདག་ཉིད་སྨིན་པར་བྱ། །ཞེས་གསང་དབང་གི་སྐབས་གསུངས་པ་ལྟ་བུ་ཡིན་ལ་དེ་ལྟར་སྨིན་པའི་ཚེ་ཡང་། བླ་མ་ཡབ་ཡུམ་ཡི་བྱ་བའི་རིམ་པ་དེ་རྣམས་ཡིད་ཀྱིས་བྱ་དགོས་པ……བཞིན་སོས་པ་ཙམ་གྱིས་གྲུབ་ཟིན་ཅིང་། སློབ་མ་ལ་སྟེར་ཚུལ། ལཱུ་ཡི་ཏ་དང་དཔལ་འཛིན་གྱིས་བཤད་པ་ལྟར་རིན་ཆེན་ཕྲེང་བར་མཆོག་གི…གསང་དབང་བསྐུར་ཚུལ་ལྟར་མཛད་ལ། སྟེར་བའི་ཚིག་འདི་དགྲ་ནག་གི་བདུན་པ་ལས་གསུངས་(༤༩བ) ཤིང་དཔལ་འཛིན་གྱི………དཀྱིལ་ཆོག་གཉིས་སུ་ཡང་བཀོད། དོན་ནི། བཀུང་བ་བླ་མ་ཡབ་ཡུམ་གྱི་གསང་རྫས་འདི་རྟེན་དཀའ་བས་སམ་བདེ་ཆེན་གྱི་དགའ་བས……ཚིམ་པར་བྱེད་པས་ན་རིན་ཆེན་ནམ། ཡང་ན། སྐྱུ་ལུས་ལ་རིན་པོ་ཆེར་བྱས་ནས་དེ་འགྲུབ་བྱེད་ཀྱི་གསང་དབང་གི་རྫས་ལ་ཡང་འབྲས་མིང…རྒྱུ་ལ་བཏགས་ནས་རིན་ཆེན་ཞེས་བྱ་བ་འདིས་ནི་རྡོ་རྗེའི་ལུས་སྐྱུ་མའི་སྐུ་རབ་ཏུ་སྒྲུབ་པ་བུ་ཁྱོད་ཀྱིས་ཤེས་པར་གྱིས་ལ། བདེ་སྟོང་དབྱེར་མེད་ཀྱི་ཡིད་ཀྱི་རང་བཞིན་ཡིན་པས་སམ་རྗེས་ཆགས་ཀྱི་སེམས་ལས…

བྱུང་བས་ན་ཡིད་ལས་བྱུང་བའི་བདུད་རྩིའི་ཆུ་འདི་འཐུང་ཞིག །ཅེས་
པ་ཡིན་པས། ཐོག་མར་བླ་མ་ཡབ་ཀྱིས་རྡོ་རྗེའི་རྩེར་ཁམས་དཀར་པོ་
གནས་པ་དེ་ཉིད་འཐེབ་སྦྱིན་གྱིས་བཏོན་ཏེ་ཁྱེད་རང་ཟམ་པའི་ཁར···
བླུག་པ་སངས་རྒྱས་ཐམས་ཅད་ཞུ་བ་འདུས་པའི་ངོ་བོར་བསམས······
ནས་མྱུངས་པས་མགྲིན་པ་ནས་ལུས་ཀྱི་རྩ་ནང་ཐམས་ཅད་དུ་ཁྱབ།
བྱང་སེམས་རླུང་དང་བཅས་པ་ལ་འདྲེས་པས་བྱིན་གྱིས་བརླབས།
བདེ་སྟོང་གི་ཡེ་ཤེས་ཁྱད་པར་ཅན་རྒྱུད་ལ་སྐྱེས་བྱུང་སྙམ་པ་དང་།
སྟོང་པའི་གོ་བ་མེད་ནའང་བདེ་བ་ཆེན་པོ་སྐྱེས་བྱུང་སྙམ་པ་དམའ·····
མཐར་མཛད་དགོས་ལ། དེ་གསང་དབང་གི་དངོས་གཞི་ཡིན་པས་མ་
ཆད་པ་གལ་ཤིན་ཏུ་ཆེ། དེ་ལྟར་སོས་ནས། ཨ་ཏི་མཧཱ་སུ་ཁ། ཞེས་
བརྗོད་པའི་དོན་ཨ་ཏི་ནི་ཀུ་མ་ཞེས་ང་མཚར་བའི་ཚིག་མཧཱ་སུ་ཁ་ནི···
བདེ་བ་ཆེན་པོ་ཞེས་པ་སྟེ། སློབ་དཔོན་རྡོ་རྗེ་དྲིལ་བུ་པས། ཀུ་མ་བདེ་
བ་ཆེན་པོ་ཞེས། །སྟོན་པ་ལ་ནི་ཞུ་ཞིང་བརྗོད། །ཅེས་རང་ལ་བདེ་སྟོང་
གི་ཡེ་ཤེས་སྐྱེས་པ་ན་འདི་ལྟ་བུ་སྐྱེས་སོ་ཞེས་བླ་མ་ལ་རྟོགས་པ་འབུལ···
བ་ཡིན་པས་དེ་ལྟ་བུ་ཐུགས་(༡༠ན)ལ་འཇོག་པར་མཛོད། བཏུང་
བ་རིན་ཆེན་འདི་ཡིས་ནི། །ཞེས་པ་ནས། ཆུ་འཐུང་ཞིག །ཅེས་བུ་རམ་
དང་ཆང་བསྲེས་པའམ། བུ་རམ་དང་ཞོ་བསྲེས་པའི་གསང་རྫས་བླུད་
རྗེས། སློབ་མས། ཨ་ཏི་མཧཱ་སུ་ཁ། ཞེས་བརྗོད། སློབ་དཔོན་ཟླ་བ་
གྲགས་པ་དང་། ནཱ་རོ་ཀ་པ་དང་། དཔལ་འཛིན་སོགས་ཀྱིས་ཡབ་ཡུམ་
གཉིས་ཀའི་གསང་རྫས་ཀྱིས་དབང་བསྐུར་བར་གསུངས་པ་བཞིན་བྱ···
དགོས་པས། ཡུམ་རྡོ་རྗེ་རོ་ལངས་མར་གསལ་བ་དེས་ཀྱང་རང་གི་

གསང་གནས་ན་གནས་པའི་བྱང་སེམས་དམར་པོ་མཐིབ་སྲིན་གྱིས······
བཏོན་ནས་ཁྱེད་རང་རྣམས་ལ་བྱིན་པ་མྱངས་པས་སྔར་ལྟ་བུའི་བདེ···
བ་ཁྱད་པར་ཅན་སྐྱེས་པའི་སྨྱུན་དམིགས་མཛོད། བཏུང་བ་རིན་ཆེན་
འདི་ཡིས་ནི། །ཞེས་པ་ནས། ཨ་ཧོ་མཧཱ་སུ་ཁ། གསང་རྫས་ནང་མཆོད་
ལྟར་བྱིན་གྱིས་བརླབ། རིན་ཆེན་ཕྲེང་བར་མཆོག་གི་གསང་དབང་
བསྐུར་ལུགས་དེ་ཙམ་ལས་མ་གསུངས་ཀྱང་། ངག་འདོན་ལྷན་ཐབས་
སུ་གསང་རྫས་ཡོད་ན་བྱིན་རླབས་བྱས་ནས་མྱང་བར་གསུངས་པ······
གསང་དབང་ཙམ་པོའི་བསྐུར་ཚུལ་དུ་འགྲོ་བས། བླ་མས་བྱིན་གྱིས་
བརླབས་པའི་གསང་རྫས་མྱངས་པས་སྔར་ལྟ་བུའི་གསང་དབང་གི་ངོ་
བོ་རྒྱུད་ལ་སྐྱེས་བྱུང་སྙམ་པའི་སྨྱུན་དམིགས་མཛོད། བཏུང་བ་རིན་
ཆེན་འདི་ཡིས་ནི། །ཞེས་པ་ནས། ཨ་ཧོ་མཧཱ་སུ་ཁ། འདི་བྱས་ཀྱང་ཕུན་
སུམ་ཚོགས་ལ་མ་བྱས་ཀྱང་ཆད་པའི་སྐྱོན་མེད་དོ། །དེ་ལྟར་བླ་མ་ཡབ་
ཡུམ་ལ་ལྷན་སྐྱེས་བརྟན་པོ་བསྐྱེད་པར་མོས་པའི་རྫས་ཁྱད་པར་ཅན···
དེ་ཉིད་རང་གི་རྩ་སྦུབས་རྣམས་སུ་སོང་ནས་རླུང་དང་བྱང་སེམས······
གཉིས་དང་འདྲེས་ཏེ་བྱིན་གྱིས་བརླབས་པས་སླར་རྩ་རླུང་ཐིག་ལེའི····
(༡༠བ) རྣལ་འབྱོར་སོགས་ལུས་ལ་གནད་དུ་བསྣུན་པའི་ཐབས······
ཁྱད་པར་ཅན་རྣམས་བསྒོམས་པའི་ཚེ་རྩ་རླུང་ཐིག་ལེ་གསུམ་ལས་སུ···
རུང་ནས་ལུས་དབེན་དང་། ངག་དབེན་ནམ་སྔགས་ཀྱི་རྣལ་འབྱོར་
དང་། སེམས་དབེན་སོགས་རྫོགས་རིམ་གྱི་ལམ་འོག་མའི་རྟོགས་པ་
རྣམས་ཇི་ལྟ་བ་བཞིན་དུ་རྒྱུད་ལ་སྐྱེ་བར་འགྱུར་བ་ཡིན་ལ། ཁྱད་པར་
དུ་འཇམ་དཔལ་ཞལ་ལུང་ལས། དེ་ནས་བླ་མ་དེ་མཉེས་ནས། །དེ་དང་

སྙོམས་པར་ཞུགས་པ་ཡིས། །བདེ་གཤེགས་ཞུ་གྱུར་བཅུ་དྲུག་ཆར། །གྱུར་པ་སྦྱོབ་མའི་ཁ་རུ་ལྟུང་། །ལྟུང་བས་སྙིང་གའི་པདྨར་ཞུགས། །དེ་ཡི་ཞིང་ནི་དག་བྱས་ཏེ། །ཆོས་ཀུན་སྒྱུ་མ་ལ་སོགས་པའི། །བཅུ་གཉིས་དོན་དུ་རྟོགས་པར་འགྱུར། །ཞེས་དབང་འདིས་སྒྱུ་མ་སོགས་དཔེ་བཅུ་གཉིས་དང་འདྲ་བའི་སྒྱུ་ལུས་རྟོགས་པའི་ཤེས་རབ་ཀྱི་ཞིང་དུ་བྱེད……པར་གསུངས་པ་བཞིན་དབང་འདིས་རླུང་ལས་རུང་དུ་བྱས་པའི……མཐུས་ངག་དབེན་ལ་སོགས་པའི་ལམ་དེ་རྣམས་གོམས་པའི་མཐར……རླུང་ཕྲ་མོ་ལས་སྒྱུ་མའི་སྐུའམ་དབྱིབས་ཀྱི་རྣལ་འབྱོར་ཞེས་བྱ་བ། སྒྱུ་མ༏ ཆུ་ཟླ། མིག་ཡོར། སྨིག་རྒྱུ། རྨི་ལམ། བྲག་ཅ། དྲི་ཟའི་གྲོང་ཁྱེར། མིག་འཕྲུལ༏ འཇའ་ཚོན། སྤྲིན །ཆུའི་ཆུ་བུར། མེ་ལོང་གི་གཟུགས་བརྙན་རྣམས་དང་འདྲ་བའི་ཡེ་ཤེས་ཀྱི་སྐུ་མཚན་དཔེས་བརྒྱན་པ་རང་གིས……སྦྱོང་སྟོབས་ཀྱིས་རྟོགས་པའི་ཤེས་རབ་ཁྱད་པར་ཅན་སྐྱེ་བར་འགྱུར……བས་དེའི་བག་ཆགས་དང་ནུས་པ་འཇོག་པ་ནི་གསང་དབང་གི………དགོས་པའི་གཙོ་བོའོ། །དེས་གསང་དབང་ཞུལ་གྲུབ་པས་གསང་དབང་གི་དག་པ་གསན་པར་ཞུ། ཁྱོད་ཀྱི་དཀྱིལ་འཁོར་བཞི་ལས། ཞེས་པ་ནས། ཁྱད་པར་ཅན་བཞག་གོ །དེ་ཡང་གསང་（༡༧ན）དབང་དེ་དཀྱིལ་འཁོར་གང་དུ་ཐོབ་ན། སྦྱོར་བ་བདུན་པ་ལས། ལྷག་པ་བྱང་སེམས་ཞེས་བྱ་བའི། །དཀྱིལ་འཁོར་དུ་ནི་དེ་ཉིད་ཐོབ། །ཅེས་ཀུན་རྫོབ་བྱང་ཆུབ་ཀྱི་སེམས་ཀྱི་དཀྱིལ་འཁོར་དུ་ཐོབ་པར་གསུངས་ལ། དེ་ཡང་སྐབས་འདིའི་བླ་མ་ཡབ་ཡུམ་གྱི་བྱང་སེམས་ནི་བདེ་བ་ཆེན་པོ་བསྐྱེད་…པར་བྱེད་པའི་སྙིང་པོ་དང་། དེ་ལེན་པར་བྱེད་པ་ཡིན་པས་ན་དཀྱིལ་

འཁོར་ཞེས་བྱ་ཞིང་། རྫས་གསང་བ་དེ་ལ་བརྟེན་ནས་ཐོབ་པའི་དབང་
ཡིན་པས་ན་གསང་བའི་དབང་ཞེས་བྱ། དག་བྱ་གང་སྦྱོང་ན་ཐུན་མོང་
བ་ངག་གི་དྲི་མ་རྫུན་ཕྲ་མ་ཚིག་རྩུབ་ངག་ཀྱལ་གྱི་ལས་ལམ་བཞི་སྟེར···
བསགས་རྣམས་སྦྱོང་ཞིང་། ཁྱིན་ཚད་ངག་བྱིན་གྱིས་བརླབས་པའི་
མཐུས་ཉེས་སྤྱོད་དེ་དག་ལ་འཇུག་པ་སྡོམ་པར་བྱེད། ཐུན་མོང་མ་ཡིན་
པའི་དག་བྱ་སྦྱོང་ཚུལ་ནི། འཇམ་དཔལ་མཚན་བརྗོད་ལས། ཨ་ནི་ཡིག་
འབྲུ་ཀུན་གྱི་མཆོག །ཅེས་དང་། བརྗོད་པ་ཀུན་གྱི་རྒྱུ་ཡི་མཆོག །ཚིག་
ཀུན་རབ་ཏུ་གསལ་བར་བྱེད། །ཅེས་སྙིང་གའི་ཨ་ཐུང་མི་ཤིགས་པ་
ལས་འཕྲོས་པའི་རླུང་གིས་བརྗོད་པ་ངག་ཀུན་གྱི་གཙོ་བོའི་རྒྱུ་བྱེད་པ··
དང་། བྱེད་ཚུལ་རླུང་རྣམས་མཁྱེན་པར་ཕྱིན་པ་ན་སྒྲ་གསལ་བའི་ཚིག་
རྣམས་བསྐྱེད་པར་གསུངས་ལ། བཤད་རྒྱུད་རྡོ་རྗེ་ཕྲེང་བ་ལས། རླུང་གི་
འགྲོ་འོང་གི་རང་གདངས་ཡི་གེ་གསུམ་གྱི་གདངས་སུ་མ་བཅོས་པར···
གྲགས་པར་གསུངས་པས། རླུང་ནི་སྔགས་ལ་སོགས་པའི་ངག་གི་རྩ་བ་
དང་། སྔགས་ཀྱི་ངོ་བོར་ཡོད་ཀྱང་སྔགས་ཀྱི་ཐབས་མཁས་དང་བྲལ་བ་
རྣམས་ལ་རླུང་སྔགས་གཉིས་སོ་སོར་སྣང་ཞིང་ཞེན་པར་བྱེད་པའི······
དག་བྱ་ཐུན་མོང་མ་ཡིན་པ་དེ་ཉིད་དངོས་སུ་སྦྱོངས་པ་ནི་རྡོར་བཟླས
(༡༧བ) ཀྱི་སྐབས་སུ་འབྱུང་མོད་ཀྱང་། གསང་དབང་གིས་མ་དག
པ་དེ་སྦྱོང་ནུས་པའི་བག་ཆགས་བཞག་པའི་སྒོ་ནས་སྦྱོད་པར་བྱེད་པ··
ཡིན། དེ་ལྟར་བག་ཆགས་བཞག་པའི་སྟོབས་ཀྱིས་ངག་དབེན་གྱི་ཚེ་
རླུང་སྔགས་དབྱེར་མེད་ཀྱི་རྫོགས་རིམ་པའི་གསུང་རྡོ་རྗེ་འགྲུབ་ལ། དེ་
ཉིད་གོང་ནས་གོང་དུ་ཁྱད་ཞུགས་པ་ལས་འབྲས་བུའི་གསུང་འགྲུབ····

པ་བྱེད་པ་ནས་དབང་འདིས་གསུང་རྡོ་རྗེ་སྦྱོང་། གསང་རྫས་ཀྱི་རླུང་
བྱིན་གྱིས་བརླབས་པའི་མཐུས་མཐར་ཤིན་ཏུ་ཕྲ་བའི་རླུང་གི་ཉེར……
ལེན་ལས་གྲུབ་པའི་སྒྱུ་མའི་སྐུ་མིང་གཞན་ངའམ་བདག་གི་གདགས……
གཞི་མཐར་ཐུག་ཤིན་ཏུ་ཕྲ་བའི་རླུང་སེམས་ལྷའི་ངོ་བོར་སྐྱེས་ནས……
བྱིན་གྱིས་བརླབས་པས་ན་བདག་བྱིན་རླབས་སམ་དབྱིབས་ཀྱི་རྣལ……
འབྱོར་ཞེས་བྱ་བ་དེ་དང་། དེ་འགྲུབ་བྱེད་དམ་ཚིག་གི་རྣལ་འབྱོར་
རམ་བྱིན་གྱིས་བརླབ་པའི་རྣལ་འབྱོར་དང་སྔགས་ཀྱི་རྣལ་འབྱོར་ལ……
སོགས་པའི་ཐབས་རྣམས་བསྒྲིན་པ་ལ་དབང་བ་དང་དེ་རྣམས་འགྲུབ་
པའི་ནུས་པ་འཇོག །གསང་དབང་གི་ལམ་བསྒོམས་པའི་མཐུ་དང་།
དབང་དེས་བྱིན་གྱིས་བརླབས་པའི་ཤིན་ཏུ་ཕྲ་བའི་རླུང་ལས་མི་སློབ……
པའི་ཟུང་འཇུག་ལོངས་སྐུ་འགྲུབ་པས་དེའི་ནུས་པ་འཇོག་པར་མ་ཟད།
སྔགས་སྤྱི་སྐད་ལ་སངས་རྒྱས་ཀྱི་གསུང་ལ་ལོངས་སྐུར་བཤད་པ་མང……
བས་དེ་ལྟར་ན་དབང་འདིས་ངག་གི་རྩ་བ་རླུང་བྱིན་གྱིས་བརླབ་པ་དེ་
རིམ་གྱིས་དག་པའི་བྱེད་པ་ལས་རྒྱལ་བའི་གསུང་རྣམ་པ་ཐམས་ཅད……
པའི་ལོངས་སྤྱོད་རྫོགས་སྐུ་དེ་འགྲུབ་པའི་ནུས་པ་ཁྱད་པར་ཅན་འཇོག……
པ་ཡིན་ནོ། །(༡༢༤)

གསུམ་པ་ཤེས་རབ་ཡེ་ཤེས་ཀྱི་དབང་འབུལ་བ་ལ། ལཱུ་ཡི་པ་དང་
དཔལ་འཛིན་སོགས་ཀྱིས་བཤད་པ་བཞིན། སྔར་གསང་དབང་གི་
སྐབས་སུ་ཕུལ་བའི་རིག་མ་དེ་ཉིད་དམ། ཡང་ན། མཚན་ཉིད་དང་
ལྡན་པའི་རིག་མ་གཞན། དགོས་པ་ལྷན་སྐྱེས་ཀྱི་ཡེ་ཤེས་བསྐྱེད་པའི་
ཕྱིར་མཉལ་དང་ལྷན་ཅིག་ཏུ་ཕུལ་བར་མོས་ནས་མཉལ་འབུལ་བར་ཞུ།

སླར་ཡང་། ཤེས་རབ་ཡེ་ཤེས་ཀྱི་དབང་ཞུ་བའི་ཕྱིར་གསོལ་བ་འདེབས་དགོས་པ་ལ། གསོལ་འདེབས་ཀྱི་ཚིག་སྔ་མ་དང་འདྲ་མོད་ཀྱང་། སྐབས་ཐོབ་ཀྱིས་མཆོད་པ་ཆེན་པོ། ཤེས་རབ་ཡེ་ཤེས་ཀྱི་དབང་ལ་བྱས་ནས་སྟོན་རྡོ་རྗེ་འཆང་གིས་ཇི་ལྟར་བསྐུར་བ་དེ་བཞིན་དུ་བདག་ལ····· ཡང་བསྐུར་དུ་གསོལ། ཞེས་པ་ཡིན་པས། དེ་ལྟར་ཐུགས་ལ་བཞག་ནས་འདིའི་རྗེས་ཟློས་མཛོད། བྱང་ཆུབ་རྡོ་རྗེས་སངས་རྒྱས་ལ། །ཞེས་པ་ནས༔ དེང་བདག་མཛོད། ལན་གསུམ། སློབ་མ་ཁྱད་པར་ཅན་ལ་དགོས་པ་ཁྱད་པར་ཅན་གྱི་སྐབས་འགར་ཤེར་དབང་དུ་བསྐུར་བར···· གསུངས་ཤིང་། དེའི་ཚེ་ཕན་ཚུན་ངོ་ཚས་བཅིངས་ན་བདེ་བ་ཆེན་པོ་བསྐྱེད་མི་ནུས་པས་དེ་སྒྲིབ་པའི་ཕྱིར་མིག་དར་འཆིང་བར་གསུངས···· པ་བཞིན་ཡེ་ཤེས་ཀྱི་ཕྱག་རྒྱ་ལ་བརྟེན་པའི་སྐབས་འདིར་ཡང་དགོས··· པ་དེ་ལྟ་བུ་མཚོན་ཕྱིར་མིག་དར་འཆིང་བར་ཞུ། ཞེས་མིག་དར་འཆིང་དུ་གཞུག །དེའི་ཚེ་བླ་མས་ཙཀྲ་ཧཱུྃ་ཧཱུྃའི་སྔགས་བརྗོད་ཀྱང་རུང་། དེ་ནས་རིན་ཆེན་ཕྲེང་བར། སློབ་མའི་ལག་པར་ཕྱག་རྒྱ་མ་དེའི་ལག་པ་གཏད་ལ༔ ཞེས་པ་ཙམ་ལས་གཞན་མའི་གསལ་ཁ་མ་མཛད་པ་དཔལ་འཛིན་གྱི་དཀྱིལ་ཆོག་གཉིས་ལྟར་ཡིན་ལ། འདུས་པ་ཕྱི་མ་ལས། ལག་པར་ལག་པ་བཞག་ནས་ནི། །དེ་བཞིན་གཤེགས་རྣམས་དབང་བྱས་ལ། །སློབ་མའི་མགོ་བོར་ལག་བཞག་སྟེ། །ཞེས་དབང་གསུམ་པའི་སྐབས (༩༢བ) སུ་གསུངས་པ་དང་། ཕྲེང་བར། རིག་མའི་བརྟུལ་ཞུགས་སྦྱིན་པའི་ཚེ་སློབ་མ་དང་རིག་མ་གཉིས་ལག་སྦྲེལ་བ་ནས་སློབ་དཔོན·· གྱི་ལག་པ་གཡོན་པས་བཟུང་གཡས་པ་རྡོ་རྗེ་དང་བཅས་པ་སློབ་མའི··

མགོར་འཇོག་པར་གསུངས་པ་ལྟར་མཚན་ཉིད་དང་ལྡན་པའི་རིག་མ་
ཞིག་གི་ལག་དང་ཁྱེད་རང་རྣམས་ཀྱི་ལག་སྦྲེལ་བ་ནས་བླ་མའི་ཕྱག······
གཡོན་གྱིས་བཟུང་གཡས་པ་རྡོ་རྗེ་དང་བཅས་མགོར་བཞག་ནས་རིག་
མ་གཏད་བྱུང་སྐམ་པའི་སྤྱན་དམིགས་དང་། རིག་མ་སྟེར་བའི་ཚིག་གི་
དོན་ནི། འདར་མི་ཏུང་བར་ངེས་པར་བསྟེན་དགོས་པས་ན་གཟུངས་
མ་སྟེ་ཕྱག་རྒྱ་མ་གཟུཊ་དང་ལང་ཚོ་དང་དམ་ཚིག་ཚུལ་བཞིན་བསྲུང་··
བ་སོགས་ཀྱི་མཚན་ཉིད་དང་ལྡན་ཞིང་ཡིད་དུ་འོང་བ་འདི་བསྟེན······
པར་བྱ་བར་སངས་རྒྱས་རྣམས་ཀྱིས་བརྟགས་ནས་གནང་བ་ཡིན་པས་
རྡོ་རྗེ་དང་པདྨ་རོལ་བའི་རྗེས་ཆགས་ཀྱི་སྦྱོར་བ་ཡིས་བདེ་བ་ཆེན་པོ····
སྐྱང་བར་གྱིས་ཤིག །རྒྱུ་མཚན་ཅིའི་ཕྱིར་ཞེ་ན། མཚན་ཉིད་དང་ལྡན་
པའི་རིག་མ་དོར་ན་བདེ་བ་ཆེན་པོ་སྒྲུངས་པས་ཐབས་གཞན་ལ་ཇི·····
ཙམ་འབད་ཀྱང་། དེ་ཙམ་གྱིས་འཚང་རྒྱ་བར་མི་ནུས་ཤིང་། རྒྱུ་ལས་
ཉོན་བག་ཆགས་དང་བཅས་པ་སྦྱངས་པའི་མཐུས་འགྲོ་བ་སྲིད་པ·······
གསུམ་ཡང་རིག་མའི་འདོད་ཡོན་གྱི་ཐབས་འདིས་དག་པར་བྱེད་པ····
ཡིན་པས། དེ་བས་ན་འཁོར་བར་སྡུག་བསྔལ་གྱིས་འཇིགས་ནས་བག་
འཁྲུམ་པ་མེད་པར་ཕྱི་ནང་གི་ཐབས་ཤེས་སྦྱོར་བ་དང་བྲལ་བ་ཁྱོད·····
ཀྱིས་ནམ་ཡང་མ་བྱེད་ཅིག་དང་། མྱུར་དུ་འཁོར་བ་ལས་གྲོལ་ཞིང་
སངས་རྒྱས་ཀྱི་གོ་འཕང་ཐོབ་པར་འགྱུར་རོ། །མཚན་ཉིད་དང་ལྡན་
པའི་ཕྱག་རྒྱ་བསྟེན་པ་འདི་དེ་སྟེ་སངས་རྒྱས་ཐམས་ཅད་ཀྱི་དངོས······
གྲུབ་ཐོབ་པར་བྱ་བའི་ཕྱིར་(༡༣༩)དུ་ངེས་པར་བསྟེན་ནས་འདོར··
མི་ཏུང་བའི་རིག་མའི་བརྟུལ་ཞུགས་བླ་ན་མེད་པ་ཡིན་པས་སྔོངས་པ··

མི་ཤེས་པ་གང་ཞིག་འདི་ལས་འདའ་བར་བྱེད་པ་དེ་ལ་མཆོག་གི……
དངོས་གྲུབ་མེད་ཅིང་ཐུན་མོང་བའི་དངོས་གྲུབ་ཀྱང་རྒྱུད་ནས་ཇི……
ལྟར་བཤད་པ་བཞིན་འགྲུབ་པ་མེད་དོ། །ཞེས་པ་སྟེ་ཚིག་འདི་དག་ཅི་
རིགས་ཤིག་འདུས་པ་ཕྱི་མའི་དབང་གསུམ་པ་དང་ཕྲེང་བར་རིག……
མའི་བརྟུལ་ཞུགས་སྦྱིན་པའི་སྐབས་གསུངས་ཤིང་། འདིར་བཀོད་པ་
ཇི་ལྟ་བ་དཔལ་འཛིན་གྱི་དམར་པོའི་དཀྱིལ་ཆོག་ལས་འབྱུང་བས་དེ…
ལྟར་རིག་མ་གཏད་པའི་སྦྱིན་དམིགས་མཛོད། གཟུངས་མ་ཡིད་འོང་
འདི་དེ་ནི། །ཞེས་སོགས་བརྗོད། དེ་ལྟར་རིག་མ་གཏད་པ་དེས་ལུས་ལ་
ཅན་དན་དང་གུར་ཀུམ་ལ་སོགས་པ་དྲི་བཟང་པོས་བྱུགས་ཤིང་དྲི……
ཞིམ་པའི་མེ་ཏོག་གི་ཕྲེང་བས་བརྒྱན་ནས་གོས་མེད་པར་གཅེར་བུར…
པདྨ་རབ་ཏུ་རྒྱས་པ་གསལ་པོར་སྟོན་ཅིང་གསང་སྔགས་ཀྱི་སྤྱོད་པའི…
སྣོད་དུ་རུང་མི་རུང་བརྟག་པའི་ཕྱིར། དྲི་ཆེན་དྲི་ཆུ་ཁྲག་དང་ཁུ་བ་
དང་། ཤ་ཆེན་ལ་སོགས་པའི་ཤ་དང་བདུད་རྩིའི་གསང་བའི་རྫས་
རྣམས་གཙང་དམེའི་རྣམ་རྟོག་མེད་པར་ལོངས་སྤྱོད་པ་དང་། བུད་
མེད་ལ་རྟག་པར་མཆོག་ཏུ་གུས་པ་དང་། པདྨར་འོ་བྱ་བ་སོགས་
བསྟེན་ལུགས་ཚུལ་བཞིན་དུ་བྱེད་པ་ལ་སྨྲ་བ་ཡིན་ནམ། ཇི་ལྟར་འདོད་
པའམ་ཅི་བདེ་བ་བུ་ཡིས་སྨྲོས་ཤིག་ཅེས་འདྲི་བ་ཡིན་པས། དེ་ལྟར་
གསུང་ལྟང་ལྟང་དྲིས་པའི་མོས་པ་མཛོད། དྲི་ཆེན་དྲི་ཆུ་བཟའ་བ་
དང་། ཞེས་ནས། ཇི་ལྟར་བདེ་བར་བུས་སྨྲོས་ཤིག །རིག་མས་དེ་ལྟར་
དྲིས་པ་ལ། ཤ་ལྔ་བདུད་རྩི་ལྔ་ཟ་བ་སོགས་དམ་ཚིག་དང་། བསྟེན་
(༡༤བ) ལུགས་རྣམས་རྒྱུད་ནས་ཇི་ལྟར་གསུངས་པ་བཞིན་བྱ་བར…

སྒྲོ་ཞེས་ལན་འདེབས་པར་སོས་ནས་འདིའི་རྗེས་ཟློས་མཛོད། ཏྲི་
ཆེན་དྲི་ཚུ་སོགས་ཟ་བ། །ཞེས་པ་ནས། ཧ་ག་ཉིད་ལ་ཙུམྦ་ནི། །དེ་ལྟར་
ལན་བཏབ་པ་དེས་རིག་མ་དེ་དགྱེས་ནས་ཚིག་འདི་སྐད་ཅེས་ཕྱིད……
རང་རྣམས་ལ་གསུངས་པའི་སོས་པ་མཛོད། ཨེ་མ་བདག་གི་པདྨ་ནི། །
ཞེས་པ་ནས། ཧཱུྃ་སོཧཱ་ཧོ། ཚིག་དེའི་དོན་ནི། ཨེ་མ་ཞེས་པ་ངོ་མཚར་
བ་སོགས་སྐབས་ཐོབ་ཀྱིས་དོན་མང་པོར་འཇུག་པ་ལས་འདིར་ངོ……
མཚར་བ་ཡིན་ལ། གང་ལ་ངོ་མཚར་ན། བདག་གི་པདྨ་འདི་ནི་ལྷན་
ཅིག་སྐྱེས་པ་ལ་སོགས་པའི་བདེ་བ་ཐམས་ཅད་དང་ཡང་དག་པར……
ལྡན་པ་སྟེ། དེ་རྣམས་འབྱུང་བའི་གནས་ཡིན་པས་སྐལ་བ་དང་ལྡན་པ་
གང་ཞིག །འདུ་ཤེས་གསུམ་ལ་སོགས་པ་རྒྱུད་ནས་བཤད་པའི་ཚོ་ག་ཇི་
ལྟ་བས་བསྟེན་པར་བྱེད་པ་དེ་ཡི་མདུན་ན་བདག་གནས་ཏེ་སྙོམས……
པར་ཞུགས་པའི་སྒོ་ནས་བདེ་བ་ཆེན་པོ་སྟེར་བར་བྱེད་དོ། །བདེ་བ་
ཆེན་པོའི་སྒོ་ནས་སངས་རྒྱས་ཀྱི་ཐུགས་མཉེས་པར་བྱ་བ་ལ་སོགས་པ…
བསོད་ནམས་ཀྱི་ཚོགས་བདེ་བླག་ཏུ་རྫོགས་པའི་མྱུར་ལམ་རྣམས……
པདྨར་སྙོམས་འཇུག་གི་བྱ་བ་ཇི་བཞིན་པའི་སྟོབས་ཀྱིས་བསྒྲུབ་པར…
གྱིས་ཤིག །བདེ་བ་ཆེན་པོ་ཐམས་ཅད་ཀྱི་གཙོ་བོའམ་རྒྱལ་པོ་ལྷན་སྐྱེས
ཀྱི་རང་བཞིན་ནམ་ངོ་བོ་ནི་པདྨ་འདི་ཉིད་དུ་ནི་རྟག་ཏུ་བཞུགས་པ…
སྟེ་རག་ལས་པ་ཡིན་ནོ། །ཞེས་པ་དང་། ཧཱུྃ་སོཧཱ་ཧོ་ནི། ཐར་པ་བསྟེན་
ཅིག་པ་སྟེ་ངེས་དོན་གྱི་ལྷ་བདེན་གྲུབ་ཀྱི་སྤྲོས་པ་ཐམས་ཅད་དང་བྲལ་
བའི་ཐར་པ་ཆོས་ཀྱི་དབྱིངས་དེ་ལྷན་ཅིག་སྐྱེས་དགའི་ཡེ་ཤེས་ཀྱིས……
དངོས་སུ་སྤྱོད་བའམ་བསྟེན་ཅིག་པའི་དོན་ཡིན། དེ་ལྟ་བུའི་རིག་མ་ལ་

ཁྱབ་སྟོད་ཀྱང་། ལུས་ཀྱི་ཁམས་ཀྱི་གཙོ་བོ་བྱང་སེམས་དཀར་པོ་སྤྱི་བོར་གནས་པས། དེ་ལ་དགོངས་ནས་དཔྱལ་བར་བསྐྱེད་པ་ཡིན། ལྟེ་བའི་བུག་པའི་ཐད་ཙམ་གྱི་ནང་དུ་རང་གི་ཡིད་དབང་གི་ངོ་བོ་རྡོ་རྗེ···ཡིད།༔ དེ་ཐམས་ཅད་གདན་པད་ཟླ་ལ་གནས་ཤིང་། ཞལ་ཕྱིར་གཟིགས་པ་ལ་ང་རྒྱལ་དང་གསལ་སྣང་བསྐྱེད། རང་གི་ཐུགས་ཀའི་ཡེ་ཤེས་སེམས་དཔའི་མདུན་དང་། ལྷ་གཞན་རྣམས་ཀྱི་ (༣༨ན) ཐུགས་ཀར་རྣམ་ཤེས་ཀྱི་ངོ་བོ་ཧཱུྃ་སྔོན་པོ། དེ་ཡོངས་སུ་གྱུར་པ་ལས་རྡོ་རྗེ་སྔོན་པོ་གྱེན་འགྲེང་གི་ལྟེ་བའི་དབུས་སུ་ཡང་རང་གི་རྣམ་ཤེས་ཀྱི་ངོ་བོ་ཧཱུྃ། དེ་ཡོངས་སུ་གྱུར་པ་ལས་རྡོ་རྗེ། དེ་ཡོངས་སུ་གྱུར་པ་ལས་ཐུགས་རྡོ་རྗེ་མངོན་རྟོགས་ལྟར་བསྒོམ། མགྲིན་པའི་ཨོལ་མདུད་ཀྱི་ཐད་ཙམ་གྱི་ནང་དུ་ཨཱཿཡོངས་སུ་གྱུར་པ་ལས་པདྨ་དམར་པོ་འདབ་མ་བརྒྱད་པའི··སྟེང་དུ་རང་གི་ངག་གི་ངོ་བོ་ཨཱཿདམར་པོ་ལས་པདྨ། དེ་ལས་གསུང་རྡོ་རྗེ།༔ སྤྱི་བོར་ཐོད་པའི་འོག་ཀླད་རྒྱའི་སྟེང་དུ་ཨོཾ་དཀར་པོ་ལས་འཁོར་ལོ་དཀར་པོ་གདན་ཐབས་སུ་གནས་པའི་སྟེང་དུ་རང་གི་ལུས་ཀྱི་ངོ་བོ་ཨོཾ་དཀར་པོ་ལས་འཁོར་ལོ། དེ་ཡོངས་སུ་གྱུར་པ་ལས་སྐུ་རྡོ་རྗེ་རྣམས་མངོན་རྟོགས་ལྟར་བསྐྱེད། གཙོ་བོའི་ཐུགས་རྡོ་རྗེ་ཡེ་ཤེས་སེམས་དཔའི་མདུན་དུ་བསྒོམ་པ་མ་བདེ་ན། ཏིང་ངེ་འཛིན་སེམས་དཔའི་མདུན་ནམ། ཡང་ན་ཡེ་ཤེས་སེམས་དཔའི་གོ་སར་དེ་དང་ངོ་བོ་དབྱེར་མེད་ཀྱི་ཚུལ་དུ་བསྒོམས་ཀྱང་རུང་། རྡོ་རྗེ་གསུམ་གྱི་ཐུགས་ཀར་རང་རང་སྐྱེད་བྱེད་དང་འདྲ་བའི་ཕྱག་མཚན་ལ་རང་རང་གི་ས་བོན་གྱིས··མཚན་པར་བསྒོམས་ཏེ་རེ་རེའང་སེམས་དཔའ་སུམ་བརྩེགས་སུ·······

གར་ཕཊ་ཡིག་སེར་པོ་མགོ་ནང་དུ་བསྟན་པས་དམ་དུ་བཀག་པ་སོཊ་·· ཚིག་(༡༨བ) དང་བསྟུན་པའི་སྦྱིན་དམིགས་མཛད་པར་ཞུ། ཡབ་ཀྱི་གསང་གནས་མི་དམིགས་པའི་ངང་ལས། ཞེས་པ་ནས། ཕཊ་ཀྱིས་བཀག་པ། དེ་ལྟར་མཁའ་གསང་བྱིན་གྱིས་བརླབས་ནས། ཕྱག་ཆེན་ཐིག་ལེའི་གཉིས་པ་ལས། པདྨའི་སྙིང་པོའི་དབུས་ན་ནི། །རྡོར་དབྱིངས་དབང་ཕྱུག་མ་ནི་བཞུགས། །དེ་མ་རྙེད་པའི་བར་དུ་ནི། །ཐབས་གཞན་ལ་ནི་བྱང་ཆུབ་མེད། །དེ་ནི་རང་བཞིན་དགའ་བའི་གཟུགས། །ཕྲ་མོའི་ཕྲ་མོ་ཡང་དག་མཆོག །ཅེས་དང་། འདུས་པ་ལེའུ་བཅུ་བདུན་པ་ལས། ཁམས་གསུམ་དག་གི་ལམ་མཆོག་ན། །བུད་མེད་ཇི་སྙེད་ཡོད་པ་རྣམས། །ཐམས་ཅད་ཚོ་ག་བཞིན་དུ་སྤྱད། །གསུང་གི་རྡོ་རྗེ་མི་སྨད་དོ། །ཞེས་སོགས་ཕ་རྒྱུད་མ་རྒྱུད་གཉིས་ཀ་ནས་པདྨའི་དབུས་ཀྱི་དབུ་མའི་མར་སྣ་རྡོ་རྗེ་དབྱིངས་ཀྱི་དབང་ཕྱུག་མའི་རྩ་འཚོལ་དགོས་པར··· གསུངས་ཤིང་། འཚོལ་ལུགས། སློབ་མ་རང་གི་མཛུབ་མོའི་རྩེ་དང་ལྟེ་རྩེ་ལ་ཡི་གེ་ཧཱུཿདམར་པོ་བསྒོམས་ནས་སིད་བརྗོད་པ་སྔོན་དུ་འགྲོ་བས་བཙལ་ནས། རྙེད་པའི་རྟགས་ནི་རིག་མ་སྙིང་འདར་བ་དང་སེམས་ཀྱི་རྟུལ་ཕྲ་མོའི་ཆུ་འཛག་པ་དང་། སིད་ཅེས་པའི་སྒྲ་རང་ཤུགས་ཀྱིས་ཐོན་པ་སོགས་འབྱུང་བ་དང་། ཕན་ཚུན་འཁྲིག་ཐབས་ཀྱི་བྱེད་པའི་བྱེ་བྲག་རྣམས་སྟོན་པར་གསུངས་པ་དངོས་བསྟན་ལས་ཀྱི་ཕྱག་རྒྱའི······· དབང་དུ་བྱས་པ་ཡིན་ནའང་། ཡེ་ཤེས་ཀྱི་ཕྱག་རྒྱ་ལ་བསྟེན་པའི་སྐབས་འདི་ལྟ་བུར་ཡང་འཁྲིག་ཐབས་ཀྱི་བྱེད་པས་དགའ་བའི་ཁྱད···· པར་སྤེལ་བ་སོགས་ཀྱི་དམིགས་པ་མཛད་དགོས་ཤིང་། དེ་ནས། རྣལ་

འབྱོར་པ་ཡིས་ཇི་སྲིད་དུ། །ཞེས་སོགས་ཀྱི་ཚིག་འདིས་ལྷན་སྐྱེས་ཀྱི་བདེ་བ་ཆེན་པོ་རྟེན་གང་ལས་སྐྱེ་བ་དང་། ཐབས་ཇི་ལྟ་བུས་སྐྱེ་བ་དང་། དུས་ནམ་གྱི་(༡༥ན)ཚེ་སྐྱེ་བ་དང་། གནས་གང་དུ་སྐྱེ་བ་དང་སྐྱེས་པའི་བདེ་བའི་ངོ་བོ་དང་། དེ་ལ་ཡུན་ཇི་སྲིད་གནས་པ་སོགས་སློབ་མ་ལ་བརྡ་སྤྲད་ནས། ཤེར་དབང་དངོས་བསྐྱེད་པར་བྱེད་པ་ཡིན་པས། རྣལ་འབྱོར་པ་ཡིས་ཇི་སྲིད་དུ། །ཞེས་པ་ནས། མ་སྨད་དངོས་གྲུབ་ག་ལ་ཡོད། །ཅེས་པའི་བར་གྱི་དོན་ནི། རྣལ་འབྱོར་པ་ཡིས་ཇི་སྲིད་བདེ་བའི་རྟེན་བྱང་སེམས་ཀུན་ད་ལྟ་བུ་ནོར་བུའི་རྩེ་ནས་ཕྱི་རོལ་དུ……འཕྲིན་པར་མི་བྱེད་པར་འགྱུར་མེད་དུ་བཅིངས་པ་དེ་སྲིད་དུ་བདེ……བའི་རྟེན་གནས་པས་བདེ་བ་ཆེན་པོ་ཐོབ་པར་འགྱུར་བ་རྒྱུན་མི་ཆད…ལ། དེ་ལྟ་བུའི་ནང་གི་རིག་བྱ་ཚོར་བའི་དགའ་བ་ལས་སྐྱེས་པའི་བདེ་བ་ལས་མཆོག་ཏུ་གྱུར་པའི་བསྒྲུབ་བྱ་གཞན་ཅི་ཡོད་དེ་ཅི་ཡང་མེད……དོ། །དཔལ་འཛིན་གྱི་ནག་པོའི་དཀྱིལ་ཆོག་གི་འགྱུར་ལས། དེ་སྲིད་རྒྱུན་མི་ཆད་ཐོབ་པ། །དགའ་བའི་བདེ་ལས་གཞན་ཅི་ཡོད། །ཅེས་འབྱུང་། དངོས་གྲུབ་ཐམས་ཅད་ཀྱི་གཏེར་དུ་གྱུར་པའི་བྱང་ཆུབ་ཀྱི་སེམས་ཕྱི་རོལ་དུ་ལྷུངས་ན་ཕུང་པོ་དང་རྣམ་ཤེས་རྣམས་བདེ་བའི……དྲན་པ་ཉམས་པས་བརྒྱལ་བ་ལྟར་གྱུར་པ་ལ་མ་སྨད་པའི་དངོས་གྲུབ…ཐོབ་པ་ག་ལ་ཡོད་དེ་མི་སྲིད་ཅེས་པ་སྟེ་འདིས་བདེ་བ་སྐྱེ་བའི་རྟེན……ངོས་བཟུང་། མཁའ་ཁམས་རྡོ་རྗེའི་ཀུན་སྦྱོར་དང་། ཞེས་པ་ནས། མཆོན་པ་ལྟོས་ལ་བརྟེན་པར་གྱིས། །ཞེས་པའི་བར་གྱི་དོན་ནི། རིག་མའི་རྡོ་རྗེ་དབྱིངས་ཀྱི་དབང་ཕྱུག་མའི་རྩ་ནང་གི་སྦུབས་ནམ་མཁའི…

ཁམས་དང་། ཡབ་ཀྱི་ནོར་བུའི་མར་སྣའི་དབུ་མ་ནི་རྡོ་རྗེ་སྐྱེ་དེ་གཉིས་ཀུན་ཏུ་སྦྱོར་བ་བྱས་པ་དང་། དེ་ལྟ་བུའི་རིག་པ་དང་བཅས་པའི་སྐད་དུ་བྱུང་བ་ཆེན་པོའི་ལྷན་སྐྱེས་ཀྱི་བདེ་བ་བསྐྱེད་པར་བྱེད་པས་དེ······འདྲའི་བདེ་(༩༥བ) བ་གང་ཡིན་པ་དེ་ནི་མཆོག་དགའ་དང་། དེ་བྱེད་པ་པོའི་དགའ་བ་གཉིས་ཀྱི་རྗེས་དང་དགའ་བྲལ་གྱི་སྔོན་ཏེ་དེ·····དག་གི་དབུས་སུ་ནི་སྐྱེ་བ་ཡིན་པས་དེ་མཚོན་པའམ་ཤེས་པར་བྱས·····ནས་ངོ་བོ་ལ་ལྟོས་ལ་མི་འགྱུར་བར་བརྟན་པར་གྱིས་ཤིག་ཅེས་པ་སྟེ····ཐབས་ཇི་ལྟ་བུ་དང་། དུས་ནམ་སྐྱེ་བ་བསྟན། པདྨའི་ནམ་མཁར་རྡོ་རྗེ་ཡི། །ཞེས་པ་ནས། དབུ་མར་དམིགས་པ་མ་ཡིན་ནོ། །ཞེས་པའི་བར་གྱི་དོན་ནི། པདྨའི་ནམ་མཁའ་རྡོ་རྗེ་དབྱིངས་ཀྱི་དབང་ཕྱུག་མའི་ཆའི་བྷ་ག་དེ་རྡོ་རྗེའི་ལྟེ་བ་ནོར་བུའི་དབུ་མའི་མར་སྣེས་མནན་པ་སྟེ་ཆ······བཅིངས་པའི་གནས་སམ་གཞི་དེ་དག་ཏུ་རྡོ་རྗེ་སྐྱིལ་ཀྲུང་སྟེ་རོ་རྐྱང་གི་རླུང་དབུ་མའི་ནང་དུ་རོ་གཅིག་པར་བྱས་པའི་ཐབས་དག་གིས་རང···གི་སེམས་ནོར་བུའི་ནང་དུ་བདེ་བ་ཆེན་པོའི་བདག་ཉིད་དུ་སོན་ནས···གནས་པར་བལྟ་ཞིང་། དེའི་ཚེ་ཡུལ་སྟོང་པ་ཉིད་དང་རོ་གཅིག་པའི་ཡུལ་ཅན་གྱི་ཡེ་ཤེས་བདེ་བ་སྐྱེས་པ་གང་ཡིན་པ་དེ་ནི་ལྷན་ཅིག་སྐྱེས···པའི་ཡེ་ཤེས་ཀྱི་ངོ་བོ་ཞེས་བྱ་བ་རྣལ་འབྱོར་པ་མཛེས་པར་བྱེད་པའི····རྒྱན་ཡིན་ལ། དེ་ལྷན་ཅིག་སྐྱེས་དགའ་ཡིན་པར་མ་ཟད་ཆགས་པ་སྣང་བ་དང་ཆགས་བྲལ་མཆེད་པ་དང་། ཆགས་པ་ཆགས་བྲལ་གཉིས་ཀྱི་དབུ་མ་ཉེར་ཐོབ་ཏུ་དམིགས་པའམ་ཤེས་པར་བྱ་བའམ་ཡིན་པར། སྣང་མཆེད་ཐོབ་གསུམ་དང་བྲལ་བའི་འོད་གསལ་གྱི་ངོ་བོ་ཡིན་ནོ······

ཞེས་ཏེ་གནས་གང་དུ་སྐྱེ་བ་དང་སྐྱེས་པའི་ལྷན་སྐྱེས་ཀྱི་ངོ་བོ་བསྟན།
གང་ཚེ་རྣལ་འབྱོར་ཡེ་ཤེས་མཐོང་། །ཞེས་སོགས་ཀྱི་དོན་ནི། གནས་
སྐབས་གང་གི་ཚེ་རྣལ་འབྱོར་པས་ལྷན་སྐྱེས་ཀྱི་ཡེ་ཤེས་ཉམས་སུ་མྱོང་··
ནས་མཐོང་བའི་བདེ་བ་དེ་ལ་ཡུན་ཇི་རིང་དུ་གནས་པར་བྱས་ནས·····
འགྱུར་བར་མི་བྱའོ། །ཡུན་ཇི་ཙམ་དུ་གནས་པར་བྱ་ན་ཐུན་ནམ།
(༡༤ན) ཡང་ན་ཉིན་ཞག་གཅིག་གམ་ཟླ་བ་ཕྱེད་དམ་ཟླ་བའམ་ལོ····
དང་ནི་བསྐལ་པ་དང་བསྐལ་པ་སྟོང་གི་བར་དུ་ཡང་ཡེ་ཤེས་དེ་ལ·······
མཉམ་པར་འཇོག་པས་མངོན་པར་སྦྱོར་བའམ་མངོན་སུམ་དུ་མཉམ··
པར་འཇོག་པའི་སྦྱོར་ལམ་གནས་པར་བྱའོ་ཞེས་པ་སྟེ་འདིས་ཡུན་ཇི··
སྲིད་གཅིག་ཏུ་གནས་པ་བསྟན། དེ་ཡང་། ཕྱོགས་གཞན་ནས་ལྷན་སྐྱེས་
ཀྱི་དགའ་བ་དགའ་བ་བཞི་པར་གསུངས་པ་དང་། འདིར་དགའ་
བྲལ་དགའ་བྲལ་གྱི་གོང་དུ་སྐྱེས་པའི་དགའ་བ་གསུམ་པར་བཤད་པ··
བཞིན་བརྟག་གཉིས་སོགས་ལས་ཀྱང་བཤད་པ་གཉིས་འགལ་བ་ལྟར··
སྣང་ཡང་། འདི་དག་གི་བཞི་པའི་དགའ་བྲལ་ནི་ནོར་བུའི་རྩེར་བྱང་
སེམས་སླེབས་པ་ལ་བརྟེན་ནས་བྱུང་བའི་ལྷན་སྐྱེས་ཀྱི་བདེ་བ་དེ་ཉིད··
ལས་གཡོས་པའི་གནས་སྐབས་ཀྱི་དགའ་བ་དང་། འགའ་ཞིག་གིས
ལྷན་སྐྱེས་དེ་སྐར་དྲན་པའི་དགའ་བ་ལ་བཞེད་པ་ཡིན་པས་དེའི་གོང··
དང་གཞན་གཉིས་ཀྱི་འོག་ཏུ་སྐྱེས་པས་གསུམ་པར་བཞག་པ་ཡིན་ལ།
གཞན་ནས་དགའ་བྲལ་དེ་མ་བགྲངས་པར་ལྷན་སྐྱེས་ཀྱི་སྔོན་དུ·········
དགའ་བ་གཞན་གསུམ་བཞག་པ་ཡིན་པས་དགའ་བ་གཞན་གྱི་ངོས····
འཛིན་མི་འདྲ་བ་ཡིན་གྱི་ལྷན་སྐྱེས་ངོས་འཛིན་ལུགས་མཐུན་ལ། ཕྲིང་

བ་སོགས་ལས་དབང་གསུམ་པ་ནོར་བུའི་རྩེར་བྱང་སེམས་སླེབས་པའི་
དགའ་བ་ལ་གསུངས་པ་དང་ཡང་མཐུན་པ་ཡིན། དེ་དག་གི་དོན་གོ་
བདེ་བར་ངོ་སྤྲོད་ན། རིག་མའི་པདྨའི་དབུས་ཀྱི་ཧཱུྃ་ཧཱུྃ་དབྱིངས་ཀྱི་
དབང་ཕྱུག་མའི་རྩ་བཙལ་ནས་དེ་དང་རང་གི་དབུ་མའི་མར་སྣ………
བཅིངས་ནས་སྙོམས་པར་ཞུགས་པས་བྱང་སེམས་རིམ་གྱིས་བབས་པ··
ནོར་བུའི་རྩེར་ཕྱིར་(༡༨བ) འཕོ་བ་བཀག་པ་ལ་བརྟེན་ནས་བྱུང……
བའི་བདེ་བ་དེ། སྣང་མཆེད་ཐོབ་གསུམ་དང་བྲལ་བའི་འོད་གསལ་
ཡིན་ལ། དེ་ཡང་། བདེ་རྐྱང་ཙམ་མ་ཡིན་པ་སྟོང་པ་དང་མཉམ་པར་
སྦྱར་ནས་ད་ལྟ་ལས་དང་པོ་པས་དབང་དུས་སུ་ཡུད་ཙམ་ལས་ཉམས··
སུ་མྱོང་མི་ནུས་ཀྱང་། དེའི་རྒྱུན་གྱི་ཡེ་ཤེས་ལྷ་བུ་ལ་སླར་བསྐལ་པ་སྟོང་
ལ་སོགས་པའི་བར་དུ་ཡང་འདོད་ན་མཉམ་པར་འཇོག་ནུས་པ་ཡིན···
ཞེས་ངོ་སྤྲོད་པ་ཡིན་པས། ཁྱེད་རང་རྣམས་ལྷ་ཡབ་ཡུམ་དུ་གསལ་བ་
ཕན་ཚུན་རྗེས་ཆགས་ཀྱི་བྱེད་པ་བརྩམས་ནས་རྩ་འཆིང་བའི་སྦྱོར……
བས་སྙོམས་པར་ཞུགས། དེའི་རྐྱེན་གྱིས་བྱང་སེམས་སྤྱི་བོ་ནས་མགྲིན་
པར་སླེབས་པ་ན་དགའ་བ། མགྲིན་པ་ནས་སྙིང་གར་སླེབས་པ་ན་
མཆོག་དགའ། སྙིང་ག་ནས་ལྟེ་བར་སླེབས་པ་ན་ཁྱད་པར་གྱི་དགའ་བ།
ལྟེ་བ་ནས་ནོར་བུའི་རྩེར་སླེབས་པ་ན་ལྷན་ཅིག་སྐྱེས་དགའི་ཡེ་ཤེས……
སྐྱེས་པ་དང་། དེས་སྟོང་པ་ཉིད་ཡུལ་དུ་བྱས་པའི་བདེ་སྟོང་དབྱེར་
མེད་ཀྱི་འོད་གསལ། དམིགས་པ་གསལ་བ་དང་སྟོན་ཁམས་པའི་གང་
ཟག་འགའ་ཞིག་ལ་དབང་གི་སྐབས་འདིར་བསྒོམས་པའི་རིག་མ་ལ····
བརྟེན་པས་ཀྱང་སྐྱེ་བ་འོང་བས་དེ་ལྟར་བྱུང་ན་རབ། དེ་མིན་ཀྱང་དེ་

ལྟར་སྐྱེས་བུང་སྙམ་པའི་སེམས་པ་དང་། སྟོང་པའི་གོ་བ་མེད་རིགས་ཡིན་ན་དམའ་མཐའ་ཡང་ཐབས་དེ་ལྟ་བུ་ལ་བརྟེན་ནས་བདེ་བ་ཆེན་པོ་སྐྱེས་བུང་སྙམ་པའི་སེམས་པ་མཛད་དགོས་ཤིང་། དེ་ཤེས་རབ་ཡེ་ཤེས་ཀྱི་དབང་གི་དངོས་གཞིར་འཇོག་པ་ཡིན་པས་སྤྱན་དམིགས་མ……ཡིངས་པར་མཛད་པར་ཞུ། སློབ་མ་ཡབ་ཡུམ་སྙོམས་པར་ཞུགས་པས། ཞེས་པ་ནས། དབང་གསུམ་པའི་ངོ་བོ་ཡིན་ནོ། །སྐྱིད་ཤོད་སྤྲུལ་སྐུ་རིན་པོ་ཆེའི་དབང་ཊཱི་ཀ་ཏུ། ཨོཾ་སརྦ་ཏ་ཐཱ་ག་ཏ་ཨ་ནུ་རཱ་ག་ཎ་བཛྲ་སྭ་བྷཱ་ཝ་(༡༧ན) ཨཱཏྨ་ཀོ྅ཧཾ། ཞེས་པའི་སྔགས་སློབ་མས་དགའ་བཞི་དྲངས་པའི་ཚེ་རྗེས་ཟློས་ཀྱི་སྒོ་ནས་བརྗོད་པར་གསུངས་པ་ལྷན་ཐབས་ཀྱི……དགོངས་པ་ཡིན་ལ། དེ་ནི་སྐྱབ་ཐབས་སུ་མཁའ་གསང་བྱིན་རླབས་བྱས་རྗེས་སྔགས་དེས་རྗེས་ཆགས་ཀྱི་ང་རྒྱལ་འཛིན་པར་གསུངས་པའི་རིགས་འགྲོས་མཛད་པ་ཡིན་ནམ་སྙམ་པས་དེ་བཞིན་བྱས་ཀྱང་ཚོག་ལ། རིན་ཆེན་ཕྲེང་བར་མ་བྱུང་བས་མ་བྱས་ཀྱང་ཆད་པའི་སྐྱོན་མེད་པར་སེམས། དེས་དབང་གསུམ་པ་བསྐུར་ཟིན་པ་ཡིན་པས་སྤྱན་དར་བསལ་ནས་དབང་གི་དག་པ་གསན་པར་ཞུ། ཁྱོད་ཀྱིས་བྷ་གའི་དཀྱིལ་འཁོར་དུ། ཞེས་པ་ནས་ཁྱད་པར་ཅན་འཇོག་གོ །དེ་ཡང་། དབང་དེ་དཀྱིལ་འཁོར་གང་དུ་ཐོབ་ན། རིག་མའི་བྷ་གའི་དཀྱིལ་འཁོར་དུ་ཐོབ་ལ། དེ་ལ་དཀྱིལ་འཁོར་ཞེས་བརྗོད་པའི་རྒྱུ་མཚན་ཡང་། བརྟག་གཉིས་ལས། དཀྱིལ་ནི་སྙིང་པོ་ཞེས་བརྗོད་དེ། །བྱང་ཆུབ་སེམས་ནི་བདེ་ཆེན་པོ། །ལེན་པར་བྱེད་པས་དཀྱིལ་འཁོར་ཉིད། །ཅེས་ཕྱག་རྒྱའི་རྡོ་རྗེ་དབྱིངས་ཀྱི་དབང་ཕྱག་མའི་རྩ་ནང་གི་ཀུན་རྫོབ་བྱང་ཆུབ་ཀྱི་སེམས……

དེ་བདེ་བ་ཆེན་པོའི་རྟེན་དུ་གྱུར་པས་དཀྱིལ་ལམ་སྙིང་པོ་དང་། དེ་ཉིད་ལེན་པར་བྱེད་པ་ཡང་ཡིན་པས་དཀྱིལ་འཁོར་དུ་གསུངས་པ······བཞིན་ཕྱག་རྒྱའི་རྡོ་ག་ཡང་བདེ་བ་ཆེན་པོའི་རྟེན་དུ་གྱུར་པས་དཀྱིལ··དང་། ལེན་པར་བྱེད་པས་འཁོར་ཞེས་བཤད་ཅིང་། ཕུལ་དུ་བྱུང་བའི་ཤེས་རབ་འདི་ལ་ཡོད་པས་ན་ཤེས་རབ་མ་ཡིན་ཞིང་། དེ་ལ་བརྟེན་ནས་ཐོབ་པ་ལྷན་སྐྱེས་ཀྱི་ཡེ་ཤེས་ཀྱི་ངོ་བོའི་དབང་ཡིན་པས་ན་ཤེས····རབ་ཡེ་ཤེས་ཀྱི་དབང་ཞེས་བྱ། དབང་འདིས་དག་བྱ་གང་སྦྱོང་ན་ཐུན་མོང་བ་ཡིད་ཀྱི་དྲི་མ་བརྣབ་སེམས་གནོད་སེམས་(༡༧བ) ལོག་ལྟ·····གསུམ་སྔར་བསགས་འདུག་ཅིང་ཡིད་བྱིན་གྱིས་བརླབས་པའི་དབང···གིས་ཕྱིན་ཆད་དེ་གསུམ་སྡོམ་པའམ་འགོག་པར་བྱེད་དེ། སྦྱོར་བ་བདུན་པ་ལས། བརྣབ་སེམས་ལ་སོགས་སྤ་ཕྱི་ཡི། །དག་དང་ཉེས་པར་མི་འགྱུར་རོ། །ཞེས་གསུངས། ཐུགས་ཀྱི་སྐབས་ཐུན་མོང་མ་ཡིན་པའི་ཡིད་ཀྱི་དག་བྱའི་སྒྲིབ་པ་ནི་ཡིད་ཤེས་ཀྱི་ཐ་མལ་བའི་སྣང་ཞེན་ཡིན····ལ། དེ་འགོག་པའི་ཐབས་ཀྱི་གཙོ་བོ་ཡུལ་སྣང་ཐམས་ཅད་སྟོང་པ་དང་བདེ་བའི་རྣམ་རོལ་དུ་བལྟ་བའི་དོན་དམ་པའི་ལྷའི་སྣང་ཞེན་ཡིན་པ··ལ་དབང་གསུམ་པ་འདིའི་སྐབས་སུ་སེམས་ལྷན་སྐྱེས་བདེ་སྟོང་གི་ངོ···བོར་སོང་བའམ་སོང་བར་མོས་པའི་དབང་གིས་སླར་བདེ་སྟོང་ཁྱད····པར་ཅན་སྐྱེ་བ་དང་ཡུལ་སྣང་ཐམས་ཅད་ཀྱང་དེའི་རྣམ་རོལ་དུ·········འཆར་བའི་ནུས་པ་འཇོག་ཅིང་། བདེ་སྟོང་གི་རྣམ་རོལ་དུ་ཤར་བ་དེའི་མཐུས་ཡིད་ཤེས་ལ་ཐ་མལ་པར་སྣང་བ་དང་ཞེན་པའི་དྲི་མ·······འབྲུད་པར་བྱེད་པས་ན་དབང་འདིས་ཀྱང་ཡིད་དག་པར་བྱེད་པ་ཡིན།

ལམ་གང་བསྒོམ་པ་ལ་དབང་བར་བྱེད་པ་ཡིན་ན། ཕྱག་རྒྱ་ཆེན་པོ་དོན་གྱི་འོད་གསལ་ལམ་རྣམ་དག་ཡེ་ཤེས་ཀྱི་རྣལ་འབྱོར་ཡན་ལག······དང་བཅས་པ་བསྒོམ་པ་ལ་དབང་བར་བྱེད་དེ། དེ་ཉིད་ལས། ཐབས་ཀྱི་ཁྱད་པར་ཆེ་བའི་ཕྱིར། །རྡོ་རྗེ་ལྟ་བུར་ཡང་དག་གནས། །མཆོག་གི་དངོས་གྲུབ་བསྒྲུབ་པའི་ཕྱིར། །བརྟུལ་ཞུགས་ཆོ་ག་རིམ་པ་བསྟན། །གཟུང་དང་འཛིན་པའི་ངོ་བོ་ཡིས། །ཆོས་ཀུན་དབེན་པར་རྟོགས་པའོ། །ཞེས་གསུངས། དབང་འདིས་བདེ་སྟོང་གི་ཡེ་ཤེས་རྒྱལ་བའི་ཐུགས་དང་འདྲ་བའི་རིགས་འདྲ་ཁྱད་པར་ཅན་བསྐྱེད་པའི་སྒོ་ནས····དེའི་རིགས་རྒྱུན་སྒྲིབ་པས་ཇེ་དག་ཏུ་སོང་སྟེ་མཐར་ཤེས་སྒྲིབ་བག······ཆགས་དང་བཅས་པ་དག །ཤེས་བྱ་(༡༤ན)ཐམས་ཅད་དུས་ཅིག་ཅར་དུ་མངོན་སུམ་དུ་རྟོགས་པ་ན་ཡེ་ཤེས་ཆོས་སྐུར་འཛོག་པ་ཡིན······པས་འབྲས་བུ་དེ་མངོན་དུ་བྱེད་པའི་ནུས་པ་དང་བག་ཆགས་ཁྱད······པར་ཅན་ཡང་འཛོག་གོ །

བཞི་པ་ཚིག་དབང་རིན་པོ་ཆེ་བསྐུར་བ་ལ། བླ་མ་དང་གཙོ་བོ་ཐ་མི་དད་པའི་ཞབས་དྲུང་དུ་དབང་བཞི་པའི་ཡོན་དུ་ཞིང་ཁམས་རྣམ···པར་དག་པ་ཞིག་འབུལ་བར་ཞུ། ཞེས་མཎྜལ་འབུལ་དུ་འཇུག །དབང་བཞི་པའི་དོན་དུ་གསོལ་བ་འདེབས་དགོས་ཡིན་པས། གསོལ་འདེབས་ཀྱི་ཚིག་གི་དོན་ནི། བླ་མ་རྡོ་རྗེ་འཆང་ཁྱོད་ཀྱི་ཞབས་ཀྱི་པདྨའི་བཀའ་དྲིན་གྱིས་རྒྱུད་སྡེ་འོག་མ་གསུམ་མན་ཆད་ལ་མེད་པའི་ལམ་བསྐྱེད······རིམ་ནས་འོད་གསལ་གྱི་བར་གྱི་སྟོད་ཙང་དུ་བྱེད་པས་ན་གཙོ་བོའམ··མཆོག་གི་དབང་བསྐུར་རྣམ་པར་དག་པ་ཐོབ་ལགས་པས་སླར་ཡང····

ཞེས་སམ། གཙོ་བོ་ཞེས་པ་བླ་མ་ལ་འབོད་པའི་ཚིག་ཏུ་བྱས་ཀྱང་འགལ་བ་མེད་ལ། དེ་རིང་སྐྱེ་ད་ལྟ་ཉིད་དུ། ཚིག་གི་དབང་བཞི་པ་རྙེད་དཀའ་ཞིང་དོན་ཆེ་བས་ན་རིན་པོ་ཆེ་དང་འདྲ་བ་དེ་བཀའ་དྲིན་ཆེན་པོས་བསྐྱབ་པའམ་སྐྱོལ་བར་མཛད་དུ་གསོལ། ཞེས་པ་ཡིན་པས་དོན་དེ་རྣམས་དྲན་བཞིན་པའི་སྒོ་ནས་འདིའི་རྗེས་ཟློས་མཛོད། ཁྱོད་ཞབས་པདྨའི་བཀའ་དྲིན་གྱིས། །ཞེས་པ་ནས། བཀའ་དྲིན་གྱིས་ནི་བསྐྱབ་ཏུ་གསོལ། །ལན་གསུམ། དབང་བཞི་པ་བསྐུར་བར་བྱེད་པ་ལ། སམྦུ་ཊ་ལས། ཟབ་ཅིང་རྒྱ་ཆེ་ལ་མོས་ན། །ཚིག་གིས་རིན་ཆེན་དབང་བསྐུར་བྱ། །ཞེས་གསུངས་པ་ལྟར་སྟར་སློབ་མའི་རྒྱུད་ལ་སྐྱེས་པའི་སྒོ་ནས་སྦྱོང་སྟོབས་ཀྱིས་སྒྲོ་འདོགས་ཆོད་མ་ཟིན་པ་ཞིག་ལ་ཚིག་གིས······བརྡ་སྤྲོད་ནས་བསྐུར་བར་བྱེད་པ་ལས། དབང་གཞན་ (༡༨བ) ལྟར་ད་ལྟ་དོན་དངོས་སུ་བསྐྱེད་དུ་མེད་པ་ཡིན་ལ། འོ་ན་ཇི་ལྟ་བུ་ཞིག་ངོ་སྤྲོད་པར་བྱེད་པ་ཡིན་ན། དཔལ་འཛིན་གྱི་དམར་པོའི་དཀྱིལ་ཆོག་ལས། དེ་ཉིད་བླ་ན་མེད་པ་འགྲོ་བ་མཐའ་དག་གི་དོན་སྒྲུབ་པ་བརྟགས་པའི་རྟོག་པ་དང་བྲལ་བ་ཉིད་ལས་སྣར་རང་ཡང་དག་པར···རིག་པ་དང་ཐ་མི་དད་པ། ཐུབ་པའི་ཚོགས་མཐའ་ཡས་པ་འཕྲོ་བའི་དཀྱིལ་འཁོར་གྱི་འཁོར་ལོའི་བདག་ཉིད་ཅན། ཡིད་བཞིན་གྱི་ནོར་བུ་ལྟ་བུ་བརྟན་པའི་ངོ་བོ་ཉིད་དུ་སློབ་མ་ལ་ཚིག་གིས་སྨིན་པར་བྱའོ། །ཞེས་དང་། ལུང་དེའི་གོང་ཉིད་དུ། འོ་མ་གོམས་པའི་སེམས་གཅིག་གིས། །ཕྱག་རྒྱ་ཆེན་པོ་རབ་བསྒྲུབ་བྱ། །ཞེས་སོགས་དགྲ་ནག་གི་བཅུ་གཅིག་པ་ནས་གསུངས་པའི་དབང་གསུམ་པ་བསྐུར་ཚུལ་དྲངས་པ·····

བགེགས་བཟློག་པ་དང་། ལྷས་བྱིན་གྱིས་བརླབ་པ་དང་། སྔགས་ཀྱི་ནུས་པ་བསྐྱེད་པ་སོགས་ཀྱི་དགོས་པ་ཤིན་ཏུ་ཆེ་བས་ཐུན་མཚམས……སྦྱོར་ལམ་གྱི་སྐབས་ཐམས་ཅད་དུ་ཡང་དག་སྔགས་བཟླ་བ་ལ་བསླབ། བཟླས་པའི་མཐར་གཙོ་འཁོར་རྣམས་ཀྱི་སྙིང་པོའི་རིཏ་བདག་གི་ཐུགས་ཀར་ཟླ་བའི་དཀྱིལ་འཁོར་གྱི་སྟེང་དུ་ཧཱུྃ་ཡིག་གི་མཐར་ཡིག་བརྒྱ་ཁ……ཏོག་དཀར་པོས་བསྐོར་བ་ལས་བདུད་རྩིའི་རྒྱུན་ (༥༣བ) དཀར་པོ…བབས་སྤྱི་བོ་ནས་ཞུགས། ཚད་ལྷག་ལ་སོགས་པ་ལས་བྱུང་བའི་ཉེས་པ་ཐམས་ཅད་དུད་ཁུ་ལ་སོགས་པའི་རྣམ་པར་ཕྱིར་དེད་ནས……བཀྲུས་པར་བསམས་ལ་ཡིག་བརྒྱ་བཟླས་རྗེས་མཆོད་བསྟོད་མདོར……བསྡུས་ཤིག་བྱའོ། །དེ་ལྟར་ཕྲ་མོ་བསྒོམ་པ་ནི་སྟོན་པས་ཐུགས་ཀྱི་འཕྲིན་ལས་ནང་དུ་ཡང་དག་འཇོག་ལ་བཞུགས་པ་དང་ཆོས་མཐུན། ལྷ་རྣམས་ཀྱི་ཐུགས་རྒྱུད་བསྐུལ་བའི་ཕྱིར་སྔགས་བཟླས་པ་ནི་གསུང་……གི་མཛད་པ་ཆོས་སྟོན་པ་དང་མཐུན་ལ། མཆོད་བསྟོད་བདག་གིར་མཛད་པ་ནི་སྟོན་པས་འཇིག་རྟེན་གྱི་ཡོན་གནས་མཛད་པ་དང་རྣམ…པ་མཐུན་ཞིང་། དེ་དག་གི་སྨིན་བྱེད་ཁྱད་པར་ཅན་དུ་འགྱུར་རོ། །

གསུམ་པ་ཐུན་གྱི་མཇུག་ཏུ་ཇི་ལྟར་བྱ་བའི་ཚུལ་ནི། ཐུན་ཐམས་ཅད་ཀྱི་མཐར་གཏོར་མ་འབུལ་ན་ཞུན་གསུམ་ཚོགས་ཤིང་མ་འགྲུབ……ཀྱང་ཐུན་ཐ་མའི་རྗེས་ངེས་པར་བྱ་དགོས་པས་གཏོར་མ་རྫས་ལ……སོགས་པ་ཚང་ཞིང་གཙང་བ་བཤམས་པ་དང་། གཏོར་མགྲོན་གྱི་མཆོད་པ་རྣམས་སྔར་གྱི་སྔོན་འགྲོའི་མཆོད་གཏོར་ལྟར་བྱིན་གྱིས……བརླབ། མདུན་དུ་སྐད་ཅིག་གིས་དཔལ་རྡོ་རྗེ་འཇིགས་བྱེད་ལྷ་བཅུ་

ནི་ཟུང་དུ་འཇུག་རྒྱུའི་ཡ་གཅིག་སྟེ་དེ་གཉིས་སྐུ་དང་ཐུགས་སུ་ངོ་བོ……
དབྱེར་མེད་པ་ལ་མི་སློབ་པའི་ཟུང་འཇུག་ཅེས་བྱ། ཟུང་འཇུག་དེ་ལ་
ལོངས་སྤྲུལ་གཉིས་སུ་ཡོད་པ་ལས་ལོངས་སྐུ་དེ་ཁ་སྦྱོར་བདུན་དང……
ལྡན་པ་སྟེ། དེ་བདུན་ཡང་། སློབ་དཔོན་ངག་གི་དབང་ཕྱུག་གྲགས་
པས༑ ལོངས་སྤྱོད་རྫོགས་དང་ཁ་སྦྱོར་བདེ་ཆེན་རང་བཞིན་མེད། །སྙིང་
རྗེས་ཡོངས་གང་རྒྱུན་མི་ཆད་དང་འགོག་པ་མེད། །ཡན་ལག་བདུན་
བཤད་དོན་དང་ལྡན་པ་བསྒྲུབ་བྱ་འདིར། །བདག་འདོད་ཚད་མས་
ཡོངས་བསྔོམ་བློ་ཅན་གྱིས་ཀྱང་བརྟགས། །ཞེས་གསུངས་པ་ལྟར་
ལོངས་སྤྱོད་རྫོགས་པ་དང་། ཁ་སྦྱོར་དང་། བདེ་བ་ཆེན་པོ་དང་། རང་
བཞིན་མེད་པ་དང་། སྙིང་རྗེས་ཡོངས་སུ་གང་བ་དང་། རྒྱུན་མི་ཆད་པ་
དང་༑ འགོག་པ་མེད་པ་དང་བདུན་ནོ། །དེ་ཡང་མཚན་དང་དཔེ་བྱད་
ཀྱིས་སྤྲས་པའི་ཚ་བའི་གཟུགས་ཀྱི་སྐུ་མཐར་ཐུག་པ་ནི་ལོངས་སྤྱོད……
རྫོགས་པའི་ཡན་ལག་ཡིན་ལ། དེས་སྤྲུལ་སྐུ་དང་། (༡༡བ) ཆོས་ཀྱི་སྐུ་
ཡང་ངོ་བོ་དབྱེར་མེད་དུ་མངའ་བ་མཚོན། ལོངས་སྐུ་དེ་ཙམ་ཕར་ཕྱིན་
ཐེག་པ་ལས་ཀྱང་བཤད་པས་དེ་ལས་ཁྱད་པར་དུ་བྱ་བའི་ཕྱིར་རང……
སྣང་གི་ལྷ་མོ་དང་ཁ་སྦྱོར་རམ་སྙོམས་པར་ཞུགས་པ་ནི་ཁ་སྦྱོར་གྱི……
ཡན་ལག་དང་། ལུས་ཚོར་བདེ་བའི་དབང་པོ་དང་སེམས་ཀྱི་ཚོར་བ་
ཡིད་བདེས་བདེ་བ་ཆེན་པོ་ཉམས་སུ་མྱོང་བ་ནི་བདེ་ཆེན་གྱི་ཡན་ལག་
ཡིན༑ ཡུམ་གྱི་མདོ་ལས། སངས་རྒྱས་ཀྱང་སྒྱུ་མ་ལྟ་བུ། ཐི་ལམ་ལྟ་བུའོ། །
མྱ་ངན་ལས་འདས་པ་ལས་ལྷག་པའི་ཆོས་གཞན་ཞིག་ཡོད་ན་དེ་ཡང་
རྨི་ལམ་ལྟ་བུ་སྒྱུ་མ་ལྟ་བུའོ་ཞེས་ང་སྨྲའོ། །ཞེས་གསུངས་པ་ལྟར་སངས་

རྒྱས་དེ་ངོ་བོ་བདེན་པར་གྲུབ་པས་སྟོངས་པ་ནི་རང་བཞིན་མེད་པའི··
ཡན་ལག་དང་། དམིགས་པ་མེད་པའི་སྙིང་རྗེ་ཆེན་པོས་ཡིད་བཞིན་གྱི་
ནོར་བུ་ལྟར་རྣམ་པར་མི་རྟོག་བཞིན་དུ་སེམས་ཅན་ཐམས་ཅད་ཀྱི······
དོན་མཛད་པ་ནི་སྙིང་རྗེས་ངེས་པར་གང་བའི་ཡན་ལག་གོ །ལོངས་སྐུ་
དེ་སྲིད་ཞི་གཉིས་ཀྱི་མཐའ་ལ་མི་གནས་པ་ཡིན་པའི་ཕྱིར་རེས་འགའ··
འབྱུང་ཞིང་རེས་འགའ་མི་འབྱུང་བ་མ་ཡིན་པར་རྒྱུན་ཆད་པ་མེད་དུ··
འབྱུང་བ་ནི་རྒྱུན་མི་ཆད་པ་དང་། བར་བར་དུ་སྐུའི་སྣང་བ་བསྡུས་
ནས་མྱ་ངན་ལས་འདའ་བའི་ཚུལ་མི་སྟོན་པར་འཁོར་བ་ཇི་སྲིད་ཀྱི······
བར་བཞུགས་པ་ནི་འགོག་པ་མེད་པའི་ཡན་ལག་སྟེ་དེ་ལྟར་ཁ་སྦྱོར······
བདུན་ལྡན་མི་སློབ་པའི་ཟུང་འཇུག་ནི། ཐོབ་བྱ་དོན་གྱི་དབང་བཞི་པ་
མཐར་ཐུག་ཡིན་ཞིང་། དེ་དང་རྣམ་པ་འདྲ་བའི་སློབ་པའི་ཟུང་འཇུག་
ཀྱང་དོན་གྱི་དབང་བཞི་པ་ཙམ་དུ་འཇོག་རུང་བ་ཡིན། མཐར་ཐུག་གི་
དོན་དེ་ལ་བརྟེ་ཇི་ལྟར་སྦྱོད་པའི་ཚུལ་ཡང་། དབང་བཞི་པ་སྟོན་པའི་
བླ་མེད་ཀྱི་རྒྱུད་ཚིག་མང་པོར། དེ་(༧༠༠ན)ལྟར་དེ་བཞིན་བཞི་པ་
ཡང་། །ཞེས་དེ་ལྟར་དང་། དེ་བཞིན་དང་། ཡང་གི་སྒྲ་གསུམ་གསུངས་
པའི་དེ་ལྟར་ཞེས་པས་དབང་གསུམ་པའི་ཚེ་སློབ་མ་ལྷ་ཡབ་ཡུམ·······
འཁྲུད་པའི་རྣམ་པ་ཅན་དུ་ཡོད་པ་དེ་ལྟར་དོན་གྱི་དབང་བཞི་པ་ཡང་
ལོངས་སྤྱོད་རྫོགས་པའི་སྐུ་ཡབ་ཡུམ་གྱི་རྣམ་པ་ཅན་དུ་ཡོད་པ་དང་།
ཡང་། ཞེས་པས་དབང་གསུམ་པའི་ཚེ་བདེ་བ་ཡོད་པར་མ་ཟད། དོན་
གྱི་དབང་བཞི་པའི་ཚེ་ཡང་བདེ་བ་དེ་ལས་ཁྱད་པར་དུ་འཕགས་པ······
ཡོད་པ་དང་། དེ་བཞིན་ཞེས་པས་དབང་གསུམ་པའི་ཡེ་ཤེས་དེ་ཕྱུག་

རྒྱ་དང་ཐབས་ཤེས་ཀྱི་ཚོགས་པ་ཚང་བ་ལས་སྐྱེ་བ་དེ་བཞིན་དུ་དོན······
གྱི་དབང་བཞི་པ་ཡང་ཐབས་ཤེས་དེ་ལྟ་བུ་ཚོགས་པ་ལས་སྐྱེ་དགོས་པ་
བསྟན་པར་ཡན་ལག་བདུན་ལྡན་རྩ་འགྲེལ་ལས་གསུངས་པ་བཞིན······
ཡིན་པས་ན་ཁྱོད་རང་རྣམ་པས་ཐོབ་པའི་དབང་གསུམ་པ་དང་། མི་
སློབ་པའི་ཟུང་འཇུག་དཔེ་དོན་དུ་སྦྱར་ནས་ངོ་སྤྲོད་པ་ན་ཟུང་འཇུག··
དེ་འདི་ལྟ་བུ་ཞིག་ཡིན་པ་འདུག་སྙམ་དུ་གོ་བ་སྐྱེད་པའི་ཚེ་ཚིག་གི······
དབང་བཞི་པ་ཐོབ་པ་ཡིན་ཞིང་གོ་བ་དེ་སྐབས་འདིའི་དབང་བཞི······
པའི་ངོ་བོར་ཡང་འཇོག །དེ་ལྟར་བརྡ་སྤྲོད་པ་ལ་ཚིག་དབང་བསྐུར་བ་
ཞེས་ཀྱང་བྱ་བ་ཡིན་པས་ངོ་སྤྲོད་ཀྱི་ཚིག་འདི་ལ་གསན་པར་ཞུ། ཁྱོད་
ཀྱིས་དབང་གསུམ་པ་ཐོབ་པའི་སྐབས་སུ། ཞེས་པ་ནས། དབང་བཞི་པ་
ཡིན་ནོ། །དེའི་དོན་ཡང་གོ་བདེ་བར་ཞུ་ན། ད་གི་དབང་གསུམ་པའི་
སྐབས་སུ་ཁྱོད་རང་རྣམ་པའི་ལུས་སྣང་སྟོང་སྒྱུ་མ་ལྟ་བུའི་ལྷ་སྐུར······
གསལ་བ་དེས། རིག་པ་དེ་ལྟ་བུ་ལ་སྙོམས་པར་ཞུགས། དེའི་ཚེ་སེམས་
བདེ་སྟོང་གི་ངོ་བོར་སྐྱེས་པ་སྐུ་དང་ཐུགས་སུ་ཡོད་པ་དེ་བཞིན་དུ······
(༡༠༠བ) ཡེ་ཤེས་དེའི་རྒྱུན་བསྐྱངས་པས་རིམ་གྱིས་སྒྲིབ་པ་ཇི་དག··
དང་ཡོན་ཏན་གོང་འཕེལ་དུ་སོང་ནས་མཐར་སྐྱོན་ཀུན་ཟད་ཡོན······
ཏན་ཀུན་རྫོགས་ཀྱི་དབྱིངས་རིག་དབྱེར་མེད་པའི་ཡེ་ཤེས་བདེ་བ······
ཆེན་པོ་དང་། དེ་དང་ངོ་བོ་དབྱེར་མེད་པའི་ལོངས་སྤྱོད་རྫོགས་སྐུ་ཁ་
སྦྱོར་བདུན་ལྡན་ཟུང་དུ་འཇུག་པ་ཐོབ་འོང་བ་དེ་ནི་དོན་གྱི་དབང······
བཞི་པ་ཞེས་སྔགས་བླ་མེད་ཀྱི་བསྒྲུབ་བྱ་མཐར་ཐུག་པ་ཡིན་པས་དེ·····
ལྟར་ཐུགས་ལ་འཇོག་པར་ཞུ། དེ་ཡན་གྱིས་དབང་བཞི་པ་ལེགས་པར་

ཐོབ་ཟིན་པས། ད་དབང་གི་ཕན་ཡོན་བཤད་པའི་སྒོ་ནས་སྤྲོ་བ་བསྐྱེད་པ་དང་། བསྟང་བྱའི་དམ་ཚིག་རགས་རིམ་ཞིག །མཆོག་ཏུ་གསལ་བ་དམ་པ་ཡི། །ཞེས་སོགས་ཀྱི་ཚིག་འདིས་སྟོན་པར་གྲུབ་ཆེན་དཔལ་འཛིན་གྱི་དམར་ནག་གི་དཀྱིལ་མཆོག་ཏུ་མཛད་པ་བཞིན་འདིར་ཡང་བྱེད་པ་ཡིན་ལ། ཚིག་འདིའི་སློབ་དཔོན་སྨད་པར་མི་བྱ་སྟེ། །ཞེས་པ་ནས; བདེ་གཤེཏ་རྣམས་ལ་སྨིག་པ་བཤགས། །ཞེས་པའི་བར་ནག་པོའི་རྒྱུད་ཀྱི་བཅུ་བདུན་པ་དང་དམར་པོའི་བཅོ་བརྒྱད་པ་ལས་གསུངས····ཤིང་གཞན་རྣམས་དཔལ་མཆོག་ལས་གསུངས་པ་ཕྲེང་བ་སོགས་སུ་ཅི་རིགས་པར་འབྱུང་བ་ལས། མཆོག་ཏུ་གསང་བ་དམ་པ་ཡི། །ཞེས་པ་ནས; ཁྱིན་ཆད་འཆི་བ་བྲྀད་ལ་མེད། །ཅེས་པའི་བར་གྱི་དོན་གོང་དུ་ཞུས་ཟིན་པ་ལྟར་ཡིན། མི་ཚུགས་པ་དང་མ་བཅིངས་པར། །གང་ལའང་འཇིགས་མེད་དགའ་བར་གྱིས། །ཞེས་པའི་དོན་ནི། འཁོར་བའི་སྡུག་བསྔལ་ལ་བག་ཚ་བ་དང་། འདོད་ཡོན་ལ་རང་གར་སྤྱོད་པའི་འདོད་ཆགས་སོགས་ཉོན་མོངས་ཀྱིས་མི་ཚུགས་པ་དང་། འདོད་ཡོན་ལ་ལོངས་སྤྱོད་པ་ཧུང་ངམ་མི་ཧུང་སྙམ་པའི་རྣམ་རྟོག་དང་རེ····དོགས་ཀྱིས་མ་(༧༠ ༧ན) བཅིངས་པར་གང་ལའང་སེང་གེ་བཞིན····དུ་འཇིགས་པ་མེད་ཅིང་། འདོད་ཡོན་ལ་དགའ་བར་ལོངས་སྤྱོད་པར་གྱིས་ཤིག །ཅེས་པའམ། དཔལ་མཆོག་ལས། མི་ཚུགས་པ་དང་མི་སོད་པ; །ཅེས་ཀྱང་མི་འཇིགས་རོལ་པར་གྱིས། །ཞེས་འབྱུང་བ་ལྟར་ན་ཐེག་པ་གཞན་འདོད་པའི་བསམ་པས་མི་ཚུགས་པ་སྟེ་མི་ཐུབ་པ་དང་། དེས་སྡུགས་ཀྱི་ཐེག་པ་འདི་ལས་མི་ལྡུང་བའི་མི་སོད་པས། རོལ་པ་སྟེ་

རྫོར་སེམས་ལ་སོགས་པའི་དངོས་གྲུབ་བསྒྲུབ་པར་གྱིས་ཤིག །དེའི་རྒྱུ་མཚན་དཀྱིལ་འཁོར་མཐོང་བ་དང་དེར་ཞུགས་པས་སྲིད་པའི་སྡུག······བསྔལ་མཐའ་མེད་པ་འདི་ཁྱེད་རྣམས་ལ་ལྡོག་པས་སྲིད་པའི་སྡུག······བསྔལ་ཅིས་ཀྱང་འཇིགས་པ་མེད་པའི་ཕྱིར་རོ་ཞེས་པ་ཡིན། སྲིད་པ་ཤིན་ཏུ་ཞི་བྱའི་ཕྱིར། །ཞེས་པ་ནས། སྟོན་པའི་མཆོག་ཏུ་ཡང་དག་འགྱུར། །ཞེས་པའི་དོན་ནི། སྲིད་པ་འཁོར་བ་ཕྲ་རགས་ཤིན་ཏུ་ཞི་བར་བྱ་བའི་ཐབས་བདེ་སྟོང་གི་ཡེ་ཤེས་དེ་ལ་ཁྱེད་དབང་བའི་ཕྱིར་ན། སྲིད་པ་འཁོར་བའི་གནས་ངན་པར་འགྲོ་བ་ལས་ཁྱོད་མྱུར་དུ་འདས···པར་འགྱུར་རོ། །དེ་ལྟར་ཆོས་སྐུ་འགྲུབ་པར་མ་ཟད། སྲིད་པའི་སྐད་དོད་ཧྭ་བ་ཞེས་པ་སྲིད་པ། ཡོད་པ། དངོས་པོ་སོགས་ལ་འཇུག་པས་ན། ཤེས་བྱར་སྲིད་པ་སྟེ་ཡོད་པའི་ལོངས་སྤྱོད་ཕུན་སུམ་ཚོགས་པ་མཐའ···དག་ཤིན་ཏུ་ཛོཏ་པར་གྲུབ་པའི་ཕྱིར་གཟུགས་ཀྱི་སྐུ་སྟོན་པའི་མཆོག···ཏུ་ཡང་འགྱུར་རོ། །ཞེས་པ་ཡིན། དངོས་གྲུབ་དམ་ཚིག་སྡོམ་པ་འདི། །ཞེས་པ་ནས། མཆོག་ཏུ་རྟག་པའི་བཀའ་ཡིན་ནོ། །ཞེས་པའི་དོན་ནི། དེ་ལྟ་བུའི་འབྲས་བུ་ཐོབ་པར་བྱ་བ་ལ། དབང་ཐོབ་པ་ཙམ་གྱིས་མི་ཚོག་པས། མཆོག་(༡༠ ༡བ) དང་ཐུན་མོང་གི་དངོས་གྲུབ་ཐམས་ཅད་འགྲུབ་པའི་ཕྱིར་དམ་ཚིག་དང་སྡོམ་པ་འདི་རྣམས་ཁྱོད་ཀྱིས······རྟག་ཏུ་བསྲུང་བར་བྱ་སྟེ། དམ་ཚིག་བསྲུང་བ་འདི་ནི་སངས་རྒྱས་ཀུན་གྱིས་མཐུན་པར་གསུངས་པའི་བཀའ་ལུང་མཆོག་རྟག་པ་སྟེ་དྲང་དོན་དགོངས་པ་ཅན་ལྟ་བུ་མ་ཡིན་པར་ངེས་པ་པོ་ན་ཡིན་པའམ······སངས་རྒྱས་ཀྱི་གོ་འཕང་ཐོབ་པའི་ཐབས་མཆོག་ཏུ་ཐོག་མ་མེད་པ······

ནས་བཟུང་ཐ་མ་ཡང་མེད་པའི་དུས་རྟག་ཏུ་མི་འགྱུར་བའི་རྒྱལ་བའི་··
བཀའ་ཡིན་ནོ་ཞེས་པ་ཡིན། དམ་ཚིག་ཧེ་ལྷ་བུ་ཞེ་ན། སློབ་དཔོན་སྨད་
པར་མི་བྱ་སྟེ། །ཞེས་པ་ནི། སྔགས་ཀྱི་དབང་བསྐུར་རྒྱུད་བཤད་མན་
ངག་གནང་བའི་བཀའ་དྲིན་གསུམ་ལྡན་ནས་གཅིག་ལྡན་གྱི་བར་གྱི····
བླ་མ་ལ་དངོས་གྲུབ་ཐམས་ཅད་ཀྱི་འབྱུང་གནས་སུ་ཡིད་ཆེས་པའི་སྒོ··
ནས་སྔགས་ཀྱི་ཆོས་ཀྱི་འབྲེལ་པ་ཐོགས་པ་རྒྱ་མཚན་དུ་བྱས་ཏེ་སངས··
རྒྱས་ལས་ཀྱང་ལྷག་པར་སྒོ་གསུམ་གྱིས་བསྙེན་བཀུར་བའི་ཞིང་མཆོག་
ཏུ་འཛིན་དགོས་པ་ལ། འདིས་ཅི་བྱ་སྙམ་དུ་བླ་མར་འཛིན་པའི་ཁུར་
ཐོར་ནས་བརྙས་པའམ་སྨོད་ན་རྩ་ལྟུང་དང་པོ་འབྱུང་བས་དེ་སྤོང······
དགོས་པའི་དོན་ཡིན། བདེ་གཤེགས་བཀའ་ལས་འདའ་མི་བྱ། །ཞེས་པ་
ནི༑ བདེ་བར་གཤེགས་པའི་བཀས་བཅས་པའི་སྔགས་བྱང་སེམས་སོ་
ཐར་གསུམ་གྱི་བསླབ་བྱ་ཐ་ན་སྔཏ་པ་དགེ་སློང་གིས་ཙང་ཚུ་འདེབས··
པ་ཙམ་ལ་ཡང་དེར་འདུ་ཤེས་པས་འདི་ཙམ་ལས་འགལ་བས་ཅིར······
ཡང་མི་འགྱུར་སྙམ་པ་ལྟ་བུའི་ཤེས་བཞིན་དུ་ཁྱད་དུ་བསད་ནས········
འགལ་བར་བྱས་ན་རྩ་ལྟུང་གཉིས་པ་འབྱུང་བས་དེ་སྤོང་དགོས་པའི···
དོན་ཡིན། དེ་བཞིན་ཁྲོས་ནས་སྤུན་རྣམས་ལ། །ཉེས་པ་བརྗོད་པར་མི་
བྱའོ༑ །ཞེས་པ་ནི། (༡༠༢ན) བླ་མ་གཅིག་ལ་རྒྱུད་སྡེ་བཞི་གང་རུང་
གི་དབང་ཐོབ་པར་མཚུངས་པའི་རྡོ་རྗེའི་སྤུན་སྔགས་ཀྱི་སྡོམ་ལྡན་ལ···
དེར་འདུ་ཤེས་ནས་ཁྲོ་བའི་སེམས་ཀྱིས་སྐྱོན་བརྗོད་བྱས་པ་ཕ་རོལ······
པོས་གོ་བ་ན་རྩ་ལྟུང་གསུམ་པར་འགྱུར་བས་དེ་སྤོང་དགོས་པའི་དོན··
ཡིན༑ སེམས་ཅན་རྣམས་ལ་བྱམས་པའི་སེམས། །ནམ་ཡང་ངེས་པར་

སྤྱང་མི་བྱ། །ཞེས་པ་ནི། སེམས་ཅན་གང་ཡང་རུང་བ་ཞིག་ལ་དམིགས་ནས་འདི་བདེ་བ་དང་བྲལ་ན་སྙམ་པའི་སེམས་བསྐྱེད་པ་ན་རྩ་ལྟུང་ལྔ་པ་འབྱུང་བ་ཡིན་པས། སེམས་ཅན་སུ་ལ་ཡང་བདེ་བ་དང་ལྡན་འདོད་ཀྱི་བྱམས་པའི་སེམས་ནི་ནམ་ཡང་མི་སྤྱང་ཞེས་པའི་དོན་ཡིན། བྱང་ཆུབ་སེམས་ནི་དོར་མི་བྱ། །ཞེས་པའི་དོན་ནི། སེམས་ཅན་ཐམས་ཅད་ཀྱི་དོན་དུ་སངས་རྒྱས་ཀྱི་གོ་འཕང་ཐོབ་པར་བྱའོ་སྙམ་པའི་བྱང་ཆུབ་··ཀྱི་སེམས་བསྐྱེད་ཟིན་པའི་རྗེས་སུ་བདག་གིས་བྱང་ཆུབ་བསྒྲུབ་མི······ནུས་སྙམ་པ་ལྟ་བུས་སྨོན་སེམས་དེ་གཏང་ན་རྩ་ལྟུང་ལྔ་པ་འབྱུང་བས་དེ་སྤོང་དགོས་པའི་དོན་ཡིན། རང་གཞན་ཆོས་ལ་མི་སྨད་དོ། །ཞེས་པ་ནི༑ རང་གི་གྲུབ་པའི་མཐའ་འམ་ཆོས་ལུགས་ཀྱི་ཐེག་པ་དང་། གཞན་གྱི་གྲུབ་པའི་མཐའ་འམ་ཆོས་ཕ་རོལ་ཏུ་ཕྱིན་པའི་ཐེག་པ་སོགས་ཏེ·····མདོར་ན་ཐེག་པ་ཆེ་ཆུང་གང་ཡང་རུང་བའི་སངས་རྒྱས་ཀྱི་བཀའ་ལ··དམིགས་ནས། འདི་ནི་སངས་རྒྱས་ཀྱིས་གསུངས་པ་མ་ཡིན་ནོ་ཞེས་ཞེ་ཐག་པ་ནས་བསམས་ཏེ་དེ་ལྟར་སྐུར་བ་འདེབས་པའི་ཚིག་བརྗོད······ནས་སྨད་ན་རྩ་ལྟུང་དྲུག་པར་འགྱུར་བས་དེ་སྤོང་དགོས་པའི་དོན······ཡིན༑ ཡོངས་སུ་མ་སྨིན་སེམས་ཅན་ལ། །གསང་བ་ཉིད་ནི་བསྟན་མི་བྱ།། ཞེས་པ་ནི། དབང་གིས་སྨིན་རུང་དུ་མ་བྱས་པའམ། བྱས་ཀྱང་གསང་བ་བསྒྲགས་ན་མ་དད་པ་སྐྱེ་བའི་(༡༠༢ན)ཡོངས་སུ་མ་སྨིན་པའི····སེམས་ཅན་གང་ཡང་རུང་བ་ལ་དེར་འདུ་ཤེས་པས། གཞན་འདུལ་བའི་དགོས་པ་ཆེན་པོ་དང་མི་ལྡན་བཞིན་དུ་བསྐྱེད་རྫོགས་ལྟ་བུའི······གསང་ཆོས་རྣ་བར་བསྒྲགས་པ་ཕ་རོལ་པོས་དོན་གོ་བ་ན་རྩ་ལྟུང·······

བདུན་པར་འགྱུར་བ་ཡིན་པས་དེ་སྤོང་དགོས་པའི་དོན་ཡིན། འདི་ལ་དབང་གཏན་ནས་མ་ཐོབ་པ་དང་། བྱ་རྒྱུད་ཀྱི་དབང་ཐོབ་ལ། དེ་ཡན་ཆད་ཀྱི་དབང་མ་ཐོབ་པ་ནས། བླ་མེད་ཀྱི་དབང་གསུམ་པ་ཐོབ་ལ་བཞི་པ་མ་ཐོབ་པ་ལྟ་བུའི་གང་ཟག་ལ་རིམ་པ་བཞིན་བྱ་སྤྱོད་ཡན་……ཆད་ཀྱི་ལྷའི་རྣལ་འབྱོར་དང་སྔགས་ལ་སོགས་པ་གཏན་ནས་བཤད་……མི་རུང་བ་དང་། བྱ་རྒྱུད་བཤད་དུ་རུང་ལ་སྤྱོད་རྒྱུད་ཡན་ཆད་བཤད་དུ་མི་རུང་བ་ནས། འོད་གསལ་གྱི་གདམས་ངག་རྣམས་བཤད་དུ་རུང་བ་ཟུང་འཇུག་གི་རིམ་པ་རྣམས་བཤད་དུ་མི་རུང་བའི་བར་རྣམས……ཤེས་པར་བྱས་ནས་བསྲུང་བ་གལ་ཤིན་ཏུ་ཆེ། བདག་ཉིད་ཕུང་པོ་སྨད་མི་བྱ། །ཞེས་པའི་དོན་ནི། རང་གི་ཕུང་པོ་རྒུད་པར་འདོད་པའི་བསམ་པས་སྨྱུང་བར་གནས་པ་སོགས་ཀྱི་དཀའ་ཐུབ་ཀྱིས་གདུང་བར་བྱས……པའམ། རང་གི་ཕུང་པོ་མི་གཙང་བ་དང་། སྡུག་བསྔལ་བ་སོགས་ཀྱི་རྒྱུ་མཚན་གྱིས་ལྷ་རང་སྒོམ་དུ་མི་རུང་བར་ལྟ་བའི་སྨད་པ་བྱས་ན་རྩ་……ལྟུང་བརྒྱད་པ་འབྱུང་བས་དེ་སྤོང་དགོས་པའི་དོན་ཡིན། ཆོས་རྣམས་ངོ་བོ་སུན་མི་དབྱུང་། །ཞེས་པ་ནི། ཆོས་རྣམས་ཀྱི་ངོ་བོའམ། རང་བཞིན་སྟོང་པ་ཉིད་ལ་ཡིད་མ་ཆེས་ནས་ཆོས་ཀྱི་བདག་མེད་སྨྲི་ཙམ……སྤོང་བར་འདོད་པའི་བསམ་པས། ཆོས་ཀྱི་བདག་མེད་སྨྲིའམ་བྱེ་བྲག་དབུ་སེམས་གང་རུང་གི་འདོད་པའི་ཆོས་ཀྱི་བདག་མེད་སྤངས་པའམ་སུན་དབྱུང་བ་ན་རྩ་ལྟུང་དགུ་པར་འགྱུར་བས་དེ་སྤོང་དགོས་པའི……དོན་ཡིན། དབུ་སེམས་ནང་ཕན་ཚུན་གཅིག་གིས་གཅིག་གི་ལྟ་(༡༠༣ན) བ་ལ་ཡིད་མ་ཆེས་པར་སྤོང་བ་ལ་ཤེར་ཕྱིན་གྱི་དོན་གྱི……

ཆོས་ཀྱི་བདག་མེད་སྤྲི་ཙམ་ལ་སྤྱོད་འདོད་མེད་པས་རྩ་ལྟུང་འདི……
འབྱུང་བ་མ་ཡིན། གདུག་པའི་བྱམས་པ་རྟག་ཏུ་སྤང་། །ཞེས་པའི་དོན་
ནི། དཀོན་མཆོག་གསུམ་མམ། བླ་མ་ལ་སྨོད་པའམ། བསྟན་པ་འཇིག་
པར་བྱེད་པ་སོགས་སེམས་ཅན་གདུག་པ་ཅན་མངོན་སྤྱོད་བྱ་བའི……
ཡུལ་ལ་དེར་འདུ་ཤེས་ཏེ་ལུས་ངག་གང་རུང་གིས་མཛའ་ཞིང་བྱམས…
པར་བྱས་ན་རྩ་ལྟུང་བཅུ་པར་འགྱུར་བས་དེ་སྤྱོང་དགོས་པའི་དོན……
ཡིན། ཆོས་ལ་ཚད་བཟུང་མི་བྱའོ། །ཞེས་པའི་ཚིག་དངོས་ཀྱི་དོན་ལ་
དགྲ་ནག་གི་འགྲེལ་པ་རྣམས་ཀྱི་བཤད་ཚུལ་མི་འདྲ་བ་མང་ཡང་།
ཆོས་ཐམས་ཅད་འོ་སྐོལ་གྱི་བློ་ལ་སྣང་བ་ན་བདེན་པར་མེད་བཞིན་དུ་
སྣང་བའི་འཁྲུལ་སྣང་ཁོ་ན་འབྱུང་བས་ཇི་ལྟར་སྣང་བ་ལྟར་གྱི་ཆོས་ལ་
ཚད་མའམ་མཚན་ཉིད་པར་མི་བཟུང་བའི་དོན་དུ་བཤད་ཚོག་ལ།
འདིས་མིང་སོགས་བྲལ་བའི་ཆོས་རྣམས་ལ། །དེར་རྟོག་པ་ནི་བཅུ་
གཅིག་པ། །ཞེས་པའི་རྩ་ལྟུང་བཅུ་གཅིག་པ་སྤྱོང་བར་བསྟན་པ་ཡིན་
པས་རྣལ་འབྱོར་པ་རང་ཉིད་ལྟ་བ་མཐར་ཐུག་ཏུ་འདོད་པའི་བདག…
མེད་ཀྱི་ལྟ་བ་ཚད་ལྡན་ཉིད་བཞིན་དུ་དེ་མི་བསྒོམ་པའམ་མ་བསྐྱངས…
པར་ཉིན་ཞག་ཐུགས་གཅིག་འདས་ན་རྩ་ལྟུང་བཅུ་གཅིག་པར་འགྱུར་
ཞིང་། དུས་རྟག་ཏུ་ལྟ་བའི་རྩིས་ན་རེར་ཟིན་པ་མ་བྱས་ན་དམ་ཚིག་
དང་འགལ་བའི་ཉེས་པ་འབྱུང་། ལྟ་བ་མ་རྙེད་པའི་ཐུགས་པ་སྔོམ་
ལྡན་ལ་དེ་ལྟ་བུའི་རྩ་ལྟུང་དང་ཉེས་པ་སྐྱེ་བའི་གཞི་མེད་ཀྱང་། ལྟ་བ་
འཚོལ་བ་ལ་མ་འབད་ན་འདིའི་ཆར་གཏོགས་ཀྱི་ཉེས་པ་རེ་ཉིན་རེ·····
བཞིན་འབྱུང་བས་དེ་དག་སྤྱོང་དགོས་པ་ཡིན། དད་ལྡན་སེམས་ཅན་

[illegible]

གདུལ་བྱ་དད་པ་དང་ལྡན་པ་ལ་ཐེག་ཆེན་གྱི་ལམ་གདམས་ངག་དང··

བཅས་པ་གང་ཡང་རུང་བ་ལ་དད་པའི་འདུན་པ་དེ་ལྡོག་འདོད་ཀྱི·····

བསམ་པས་ཁོ་རང་གང་ལ་དད་པ་དེའི་འདུན་པ་ལྡོག་པའི་ཐབས······

ཀྱིས་བསླུས་ནས་འདུན་པ་ལོག་པའམ་སེམས་སུན་ཕྱུང་བ་ན་རྩ་ལྟུང···

བཅུ་གཉིས་པ་འབྱུང་བས་དེ་སྤོང་དགོས་པའི་དོན་ཡིན། ཏག་ཏུ་དམ་

ཚིག་བསྟེན་པར་བྱ། །ཞེས་པའི་དོན་ནི། བླ་མེད་དང་རྣལ་འབྱོར་རྒྱུད་

ཐུན་མོང་བའི་དབང་དུ་བྱས་ན་ནང་གི་སྔགས་པ་གཙོ་བོར་གྱུར་པ་ཡིན་

གྱི། དེ་ཡོད་ན་ཕྱིའི་རྡོ་རྗེ་དང་དྲིལ་བུ་དང་ལག་པའི་ཕྱག་རྒྱ་ལ་སོགས་

པས་ཅི་བྱ་ཞེས་སྨྲད་ནས་འདོར་བ་དང་། བླ་མེད་ཁོ་ནའི་དབང་དུ་

བཏང་ན། ཚོགས་འཁོར་རམ་དཔའ་བོ་དང་དཔའ་མོའི་སྟོན་མོ་གང་

རུང་ཚོ་ག་ཚུལ་བཞིན་པས་བྱེད་པའི་ཚེ་ཤ་ལྔ་བདུད་རྩི་ལྔ་ལ་སོགས····

པ་བསྟབས་པ་ལ་མི་གཙང་བའི་བསམ་པའམ་ཐེ་ཚོམ་ཟོས་ཏེ་དང་དུ··

མི་ལེན་པ་དང་། རིག་མས་འདོད་པ་བསྟབས་པ་ལ་དེ་བསྟེན་པའི་

ནུས་པ་ཐོབ་ཅིང་དགག་བྱ་གཞན་མེད་ན་དང་དུ་མ་བླངས་ན་རྩ་ལྟུང་

བཅུ་གསུམ་པར་འགྱུར་བས་དེ་སྤངས་ནས་དམ་ཚིག་དེ་རྣམས་ཚུལ····

བཞིན་དུ་བསྟེན་པར་གྱིས་ཤིག་ཅེས་པའི་དོན་ཡིན། ཤེས་རབ་རང་

བཞིན་བུད་མེད་རྣམས། །སྨྲོན་གྱི་ཉེས་པ་མི་བཟོད་དོ། །ཞེས་པའི་དོན་

ནི། ཤེས་རབ་བདེ་བ་ཆེན་པོའི་ཡེ་ཤེས་ཀྱི་རང་བཞིན་ཏེ་འབྱུང་བའི་

རྒྱུར་གྱུར་པ་ནི་བུད་མེད་ཡིན་པས་ན་རྡོ་རྗེ་ཕག་མོ་སོགས་ཀྱི་རྣམ······

སྤྲུལ་ཐ་མལ་པའི་གཟུགས་སུ་བསྟན་པའི་བུད་མེད་ཡིན་ན་དེ་རང་གི··

སྒོམ་ཀྱི་སྐྱོན་ནས་བརྗོད་པའམ། བྱུད་མེད་ཐ་མལ་པ་ཡིན་ན་བུད་མེད་ཀྱི་རིཏ་འདི་གཡོ་སྒྱུ་ཆེ་ཞེས་པ་ལྟ་བུ་བུད་མེད་ཀྱི་རྟེན་སྤྱི་ལ་སྨོད་པའི་ཚིག་སྨྲས་པ་ཡུལ་དེས་དོན་གོ་བ་ན་རྩ་ལྟུང་བཅུ་བཞི་པར་(༡༠༩ན)འགྱུར་ཞིང་སྤྱིལ་པའི་བུད་མེད་ལ་དོན་གོ་མ་གོ་ཁྱད་མེད་པས་དེ་དག་སྤོང་དགོས་ཞེས་པའི་དོན་ཡིན་ལ། གཞན་ཡང་སྡོམ་པོ་བརྒྱད་ལ་སོགས་པའི་དམ་ཚིག་ཕྲ་རགས་མཐའ་ཡས་པ་གསུངས་པ་རྣམས་ཤེས་པར་བྱས་ནས་བསྲུང་དགོས་པ་ཡིན། སྔར་སྨོས་པའི་རྩ་ལྟུང་བཅུ་བཞི་ལས་ལྷ་པ་བྱང་ཆུབ་སེམས་འདོར་གྱི་རྩ་ལྟུང་མ་གཏོགས་པའི་གཞན་རྣམས་ལ་སྔར་ཡང་དེ་ལ་སྤྱོད་འདོད་ཡོད་པ་དང་། འདི་ནི་བདག་གིས་བྱ་བའི་ཆ་མ་ཡིན་ནོ་སྙམ་དུ་རང་རྒྱ་མཚན་དུ་བྱས་ནས་འཛེམ་པའི་ངོ་ཚ་དང་། གཞན་གྱིས་སྨད་ན་མི་རུང་ངོ་སྙམ་ནས་གཞན་རྒྱ་མཚན་དུ་བྱས་ནས་འཛེམ་པའི་ཁྲེལ་ཡོད་གཉིས་ཅུང་ཟད་ཙམ་ཡང་མ་སྐྱེས་པ་དང་། བྱ་བ་དེའི་སྦྱོར་བ་ལ་དགའ་ཞིང་དངོས་གཞི་ལ་མགུ་བ་དང་། དེ་ལ་ཉེས་དམིགས་སུ་མི་བལྟ་བ་སྟེ་བཞི་ཚང་བའི་ཀུན་དཀྲིས་ཆེན་པོ་ཡན་ལག་ཏུ་དགོས་ཤིང་། དེ་བཞི་ལས་གང་རུང་རེ་མ་ཚང་ན་ཟག་པ་ཆུང་འབྲིང་ཅི་རིགས་སུ་འགྱུར། རྣལ་འབྱོར་སྣོང་མོས་མི་རྒྱུ་ཞིང་། །ཞེས་པ་ནས། རྟག་ཏུ་དམ་ཚིག་ལ་སོགས་བསྟེན། །ཞེས་པའི་དོན་ནི། རྣལ་འབྱོར་པས་སྣོང་མོའི་ཁྱིར་གྲོང་ལ་སོགས་པར་མི་རྒྱུ་ཞིང་། དེས་མཚོན་ནས་ཆགས་པའི་དབང་གིས་ཡོངས་སུ་འཚོལ་བ་ཐམས་ཅད་སྤང་དགོས་ལ། ལྷ་བསྒོམ་པ་ལ་སོགས་པའི་ཐབས་ཤེས་ཀྱི་རྣལ་འབྱོར་སྤང་བར་མི་བྱ་ལ། ཉིན་རྟག་པར་རྒྱུན་དུ་གསང་སྔགས་

བཟླ་བ་ལ་བརྗོན་པ་དང་། མཉམ་པར་བཞག་མ་བཞག་གམ་ཡུལ་དུས་གནས་སྐབས་ཀྱི་ཁྱད་པར་མེད་པར་རྟག་ཏུ་ཞུག་རྒྱུ་ནི། རང་རིག་པའི་འོད་གསལ་ཐོབ་པར་བྱེད་པ་དང་། (༧༠༩བ) དེའི་ངང་དུ་མཉམ་པར་བྱེད་པས་ན་དམ་ཚིག་ཡིན་པས་དེ་དང་། གཞན་ཡང་གཟུགས་སྒྲ་ལ་སོགས་པའི་འདོད་ཡོན་རྣམས་བསྟེན་པར་བྱ་ཞེས་པ་ནི་དཔལ……འཛིན་གྱིས་བཤད་པ་ཡིན་ལ་ཤཱཀྲི་པས་དམ་རྫས་ལ་སོཏ་ཞེས་བཏོན…ནས་ཤ་ལྔ་དང་གཏོར་མ་དང་ལྷ་བཤོས་སོགས་དང་། གཞོན་ནུ་ཟླ་བས་བསྟུང་བའི་དམ་ཚིག་ལ་བཤད། ངེས་དོན་གྱི་བཤད་པ་བྱེད་ན། གསང་འདུས་རྩ་རྒྱུད་ལས། སྐྱོང་མོ་ཟ་ཞིང་མི་བཟླ་སྟེ། །སྐྱོང་ལའང་དགའ་བར་མི་བྱའོ། །ཞེས་པའི་ངེས་དོན་བཤད་རྒྱུད་དགོངས་པ་ལུང་སྟོན་གྱིས་འཆད་པ་ན། ཐ་དད་ཡི་གེ་སྐྱོང་མོ་ཡིན། །དེ་འདོན་པ་ནི་ཟ་བ་སྟེ། །སྐྱོང་མོ་དེ་དག་ཟ་མི་འདོད། །ཅེས་གསུངས་པ་ལྟར། སྐྱོང་མོའི་སྐད་དོད་ཧྲིཀྲ་ལ་ངེས་ཚིག་གི་ཚུལ་གྱིས་ཧྲིཏྲ་ཐ་དད་པ་དང་ཨཀྵར་ཡི་གེ་ལ་འཇུག་པས་རླུང་དང་ཡི་གེའི་གདངས་ཐ་དད་པར་བལྟ་བ་ནི……སྐྱོང་མོ་དང་། དེ་ལྟར་བལྟས་ནས་རྗེར་བཟླས་བྱེད་པ་ནི་དེ་ཟ་བ་སྟེ་ཚུལ་དེ་ལྟ་བུས་རླུང་མི་རྒྱུ་བར་རླུང་དང་སྔགས་དབྱེར་མེད་དུ་སོས་པ་ནི་སྦྱོར་བའམ་རྣལ་འབྱོར་ཡིན་པས་དེ་མ་སྤངས་པར་རྒྱུན་དུ་གསང…སྔགས་ཀྱི་རྗེར་བཟླས་བྱ་ཞེས་པའི་དོན་ཡིན། གལ་ཏེ་བླ་མ་སྨོད་དེ་བཞིན། །ཞེས་པ་ནས། བདེ་གཤེགས་རྣམས་ལ་སྡིག་པ་བཤགས། །ཞེས་པའི་དོན་ནི། གལ་ཏེ་བླ་མ་སྨོད་པ་ལ་སོགས་པའམ་དེ་བཞིན་དུ་རྩ་ལྟུང་གི་དམ་ཚིག་གཞན་ལས་འདས་ན་བག་མེད་པར་གྱུར་ན་སྟཏ…

ཀྱི་སྔོམ་པ་གཏོང་བ་ཡིན་པས་དེ་ཆེ་འགྱོད་སྡོམ་དྲག་པོས་བཤགས་པ··
ཚུལ་བཞིན་དུ་བྱེད་པ་སྟོན་དུ་བཏང་ནས་སླར་ཡང་དཀྱིལ་འཁོར······
ངེས་པར་བྲིས་ལ་དེར་བདེ་གཤེགས་རྣམས་ཀྱི་སྤྱན་སྔར་སྡིག་པ·········
(༡༠༥(ན)) བཤགས་ཤིང་བླ་མ་ལས་དབང་བསྐུར་དང་འབྲེལ་བར····
སྡོམ་པ་ནོད་པའམ། དེ་ལྟར་བྱེད་པ་གཏན་མ་ནུས་ན་བདག་ཉིད་
འཇུག་ཅིང་དབང་བླངས་པའི་སྒོ་ནས་སྡོམ་པ་སོར་ཆུད་པར་བྱའོ། །
དེང་ཁྲོད་སྐྱེ་བ་འབྲས་བུར་བཅས། །ཞེས་པ་ནས། གནས་པར་འགྱུར་
བ་ཐེ་ཚོམ་མེད། །ཅེས་པའི་དོན་ནི། དེང་སློབ་མ་ཁྱོད་མིའི་སྐྱེ་བ་བླངས་
པ་འབྲས་བུ་དང་བཅས་པ་ཡིན་ཏེ། རྒྱུ་མཚན་གང་གི་ཕྱིར་ན་དབང་
བསྐུར་གྱིས་བག་ཆགས་བརྟན་པོ་བཞག་པ་རྣམས་དང་། དམ་ཚིག་
ཚུལ་བཞིན་དུ་བསྲུང་བ་འདི་ལ་ལེགས་པར་གནས་པས་ན། དམ་ཚིག་
སྙེ་འདོར་དུ་མི་རུང་བའི་དཀྱིལ་འཁོར་བའི་ལྷ་རྣམས་དང་སྐལ་བ······
མཉམ་པར་གནས་པར་གྱུར་པ་འདི་ལ་ཐེ་ཚོམ་མེད་པའི་ཕྱིར་རོ་ཞེས··
པ་ཡིན། སངས་རྒྱས་རྡོ་རྗེ་ཅན་བཅས་པ། །ཞེས་པ་ནས། རྒྱལ་སྲིད་
བདག་པོར་བསྟན་པ་ཡིན། །ཞེས་པའི་དོན་ནི། སངས་རྒྱས་རྡོ་རྗེ་ཅན་
རིགས་ལྔག་པ་དང་བཅས་པའི་དཀྱིལ་འཁོར་པ་ཀུན་གྱིས་ཚེ་དང······
ལྡན་པ་ཁྱོད་ལ་དེ་རིང་དབང་བསྐུར་བ་ཡིན་པས་འདི་ནས་བཟུང་ས···
ཏེ་ཁམས་གསུམ་པ་ཐམས་ཅད་ཀྱིས་ཕྱག་བྱ་བའི་ཆོས་ཀྱི་རྒྱལ་པོ་ཆེན··
པོ་རྡོ་རྗེ་སློབ་དཔོན་གྱི་ཆོས་ཀྱི་རྒྱལ་སྲིད་ཀྱི་བདག་པོར་བསྟན་པ་སྟེ····
བསྔགས་པ་ཡིན་ནོ་ཞེས་པའམ་དེ་འདྲའི་ཆོས་ཀྱི་རྒྱལ་སྲིད་ཐོབ་པའི······
ཕྱིར་འདོད་ཁམས་ཀྱི་དབང་ཕྱུག་གི་བདག་པོར་བསྟན་པ་ཡིན། ཞེས་

པ་ཡིན། དེ་རིང་བདུད་ལས་རྣམ་པར་རྒྱལ། །ཞེས་པ་ནས། ཐོབ་པ་
འདི་ལ་ཐེ་ཚོམ་མེད། །ཅེས་པའི་དོན་ནི། དེ་རིང་སློབ་མ་ཁྱོད་རྣམས་
བདུད་དང་སྒྲིབ་པ་ཐམས་ཅད་ལས་རྣམ་པར་རྒྱལ་(༡༠༥བ) བར···
གྱུར་ཅེས་པའམ་དེ་ལས་རྒྱལ་བའི་ཐར་པ་ཆེན་པོའི་གྲོང་ཁྱེར་གཞལ···
མེད་ཁང་མཆོག་ཏུ་རབ་ཏུ་ཞུགས་ཤིང་། སྐུ་བཞིའི་ས་བོན་ཁྱད་པར་
ཅན་ཐེབས་པས་དེ་རིང་ལྷ་བུའི་དུས་སྒྱུར་བ་ཉིད་དུ། ཁྱོད་ཀྱིས་སངས་
རྒྱས་ཀྱི་གོ་འཕང་ཐོབ་པ་འདི་ལ་ཐེ་ཚོམ་མེད་དོ། །ཞེས་པ་ཡིན། འདི་
ལྟར་ཡིད་ནི་རབ་དང་རྡོ་རྗེ་ཉིད་དུ་གྱིས། །ཞེས་པ་ནས། ཁྱེད་རྣམས་
ཕྱིན་པར་འགྱུར། །ཞེས་པའི་དོན་ནི། སློབ་མ་ཁྱོད་ཀྱིས་ཚུལ་འདི་ལྟར་
བླ་མ་དང་སངས་རྒྱས་ལ་མ་དད་པའི་རྟོག་པ་མེད་པས་ན་ཡིད་རབ····
ཏུ་དང་བའི་དད་པ་བརྟན་པོ་རྡོ་རྗེ་སྟེ་ནམ་ཡང་མི་ཕྱེད་པ་ཉིད་དུ······
གྱིས་ཤིག །རང་གི་དམ་ཚིག་སྟེ་འདོར་མི་ཏུང་བའི་རང་གི་ལྷ་ནམ་
ཡང་མི་ཟད་པའི་བདེ་བ་སྟེར་བ་དེ་རྣམས་བསྟེན་པ་སྟེ་བསྒོམ་པར·····
གྱིས་ཤིག །རྐང་པ་གསུམ་པ་འདི་ལ་ཕྲེང་བའི་འགྱུར་དུ་བདེ་ཉུང་ཞེས་
འབྱུང་བ་ལྟར་ན། དེ་རིང་འགྲོ་བ་བདེ་བ་ཉུང་ཞིང་སྡུག་བསྔལ་མང་
བར་སྐྱེས་ཀྱང་རྡོ་རྗེ་སེམས་དཔའ་དང་མཚུངས་པའི་བདེ་བ་ཆེན་པོ···
རྟག་པ་སྟེ་མི་འགྱུར་བ་ཉིད་དུ་ཁྱེད་རྣམས་ཕྱིན་པ་སྟེ་ཐོབ་པར་འགྱུར་
རོ༑ །ཞེས་པའམ། དཔལ་འཛིན་གྱི་དམར་པོའི་དཀྱིལ་ཆོག་གི་འགྱུར་
བཞིན་རིན་ཆེན་ཕྲེང་བར། བདེ་སྒྱུར་ཞེས་འབྱུང་བ་ལྟར་ན་དེ་རིང་
ཁྱེད་རྣམས་ལམ་གང་གིས་འགྲོ་བ་བདེ་བ་ཆེན་པོའི་སྒྱུར་ལམ་གྱིས་རྡོ··
རྗེ་སེམས་དཔའ་དང་མཚུངས་པར་ཕྱིན་པར་འགྱུར་ཞེས་པའི་དོན·····

ཡིན་པས། དེ་ལྟ་བུའི་དམ་ཚིག་རྣམས་ཐུགས་ལ་བཞག་སྟེ་བསྲུངས་ན་
གོང་དུ་སྨོས་པ་ལྟར། རབ་སྐྱེ་བ་འདི་འམ། འབྲིང་སྐྱེ་བ་བདུན་ནམ།
ཐ་མ་བཅུ་དྲུག་ཙམ་ཚོད་ལ་ངེས་པར་འཚང་རྒྱ་ཞིང་། ལྷ་དང་མཁའ་
འགྲོ་སྲུང་མ་མཐའ་དག་མཉེས་པས་ཞི་སོཏ་ཀྱི་ལས་རབ་(༡༠༤ན)
འབྱམས་ཀྱི་འདོད་པ་ཐམས་ཅད་ཀྱང་ཆེགས་མེད་པར་འགྲུབ་པ·······
སོགས་གནས་སྐབས་མཐར་ཐུག་གི་བདེ་ལེགས་མ་ལུས་པའི་རྩ་བ·······
ཡིན་ལ། མ་བསྲུངས་ན་གསང་རྔས་མིག་ལ་བསྟན་པ་ཙམ་གྱིས་ཀྱང་
དངོས་གྲུབ་ལ་བགེགས་བྱེད་པའི་ཚུལ་བཤད་ཟིན་ལྟར་དང་ཁྱད་པར
རྩ་ལྟུང་གིས་གོས་ན་རྒྱུད་ཆུད་ཟོས་ནས་ཡོན་ཏན་ཤིན་ཏུ་སྐྱེ་བར·······
དཀའ་བ་སོགས་ཡིན་པས་མིག་གི་འབྲས་བུ་ལྟར་བསྲུང་དགོས་ཤིང་།
འདི་ཉིད་བླ་མེད་ཀྱི་དབང་ཐོབ་པའི་གང་ཟག་དབང་པོ་རབ་འབྲིང་···
ཐ་མ་ཐམས་ཅད་ཀྱི་བགྲོད་པ་གཅིག་པུའི་ལམ་དང་། མཆོག་ཐུན་མོང་
གི་དངོས་གྲུབ་ཐམས་ཅད་འགྲུབ་མི་འགྲུབ་འདི་བསྲུངས་མ་བསྲུངས···
ཀྱི་རྗེས་སུ་འགྲོ་ལྟོག་བྱེད་པ་ལ་དགོངས་ནས། སྔགས་རིམ་ལས། དོན་
འདི་དག་ལ་རྗེ་བཙུན་ཆེན་པོ་གྲགས་པ་རྒྱལ་མཚན་པའི་ཞལ་ནས། རྡོ་
རྗེ་ཐེག་ལ་དད་ཀྱང་མ་སྨིན་པས། །ཟབ་མོ་བསྒོམས་ཀྱང་འབྲས་བུ་
ངན་འགྲོ་ལས། །མཆོག་གཞན་མི་འགྲུབ་སངས་རྒྱས་གསུང་པས་ན། །
བླ་མ་མཆོག་ལ་དབང་བསྐུར་ཞོད་པར་མཛོད། །དབང་ཐོབ་མན་ངག་
ཟབ་མོ་འཚོལ་བ་ཡིས། །ས་སྙིང་རྒྱས་པར་ཀུན་ཏུ་བཙལ་བྱས་ཀྱང་། །
ཕན་པའི་དོན་པོ་གདམས་ངག་དམ་ཚིག་སྟེ། །འདི་མེད་འགྲམ་རྩ་ཟད་
པའི་ཁང་རུལ་འདྲ། །ལེགས་པར་སྨིན་ལས་དམ་ཚིག་བསྲུང་བྱས་ན། །

རིམ་གཉིས་ཟབ་མོའི་མན་ངག་མ་བསྟེན་ཀྱང་། །སྐྱེ་བ་བཅུ་དྲུག་དག་ན་འགྲུབ་པོ་ཞེས། །འགྲོ་བའི་ རྩ་ལག་ཕན་པར་མཛད་པས་གསུངས། ། བདག་ནི་ཐོས་ཙུང་ཤེས་རབ་མིག་བྲལ་ཡང་། །དྲི་མེད་རྒྱུད་ལས་ ལེགས་གསུངས་མཐོང་བས་ན། །དབང་བླང་དམ་(༡༠༤༨)ཚིག་ བསྲུང་བར་མཛོད་ཅིག་ཅེས། །ཀུན་ལ་ཐལ་མོ་སྦྱར་ནས་གསོལ་བ་ འདེབས༔ །ཞེས་གསུངས་པ་ནི་རྒྱུད་སྡེའི་གནད་མཁྱེན་པའི་གཏམ་ ཡིན་ཏེ་བདག་ཀྱང་དེ་ལྟར་དུ་གསོལ་བ་འདེབས་སོ། །ཞེས་གསུངས་པ་ བཞིན་དམ་ཚིག་ཚུལ་བཞིན་དུ་བསྲུང་བ་ཉམས་ལེན་གྱིས་མཐིལ་དུ⋯⋯ བྱེད་དགོས་པ་འདི་རྒྱུད་དང་དེའི་གནད་མཁྱེན་པའི་རྒྱ་བོད་ཀྱི⋯⋯ མཁས་གྲུབ་ཚད་ལྡན་ཐམས་ཅད་དགོངས་པ་གཅིག་དང་དབྱངས⋯⋯ གཅིག་གིས་གདམས་པར་མཛད་དོ། །དབང་གི་ཕན་ཡོན་བཤད་པ་དེ་ རྣམས་ཐུགས་ལ་བཞག་ནས་རྗེས་སུ་ཡི་རང་བའི་དགའ་བ་དང་སྤྲོ་བ⋯ ཆེས་ཆེར་བསྐྱེད་པར་མཛད་ནས་ཇི་ལྟར་བསྒྲགས་པའི་དམ་ཚིག་རྣམས་ ཚུལ་བཞིན་དུ་བསྲུང་བར་བྱའོ་སྙམ་པའི་སྒོ་ནས་འདིའི་རྗེས་ཟློས⋯⋯ མཛོད༔ གཙོ་བོས་ཇི་ལྟར་བཀའ་བསྒོ་བའི། །གསུང་ནི་དེ་ལྟར་བདག་ གིས་བགྱིད། །ལན་གསུམ། དབང་བཞི་པའི་དག་པ་ཡང་གསན་པར་ཞུ། དེ་དག་གིས་དོན་དམ་པའི་བྱང་ཆུབ་ཀྱི་སེམས། ཞེས་པ་ནས། སྐལ་བ་ ཅན་དུ་བྱས་སོ། །དེ་ཡང་། དབང་འདི་དཀྱིལ་འཁོར་གང་དུ་ཐོབ་ན་ བདེན་གཉིས་དབྱེར་མེད་དོན་དམ་བྱང་ཆུབ་ཀྱི་སེམས་ཀྱི་དཀྱིལ⋯⋯ འཁོར་དུ་ཐོབ་པ་ཡིན་ལ། བདེན་གཉིས་ཟུང་འཇུག་དེ་དོན་དམ་བྱང་ ཆུབ་ཀྱི་སེམས་སུ་འཇོག་པའི་རྒྱུ་མཚན་ནི། སྟོང་ཉིད་མངོན་སུམ་དུ་

རྟོགས་པའི་འོད་གསལ་གྱི་ཡེ་ཤེས་དོན་དམ་སེམས་བསྐྱེད་དངོས་དང་
དབྱེར་མེད་པས་ན་དོན་དམ་བྱང་ཆུབ་ཀྱི་སེམས་ཞེས་སམ། ཡང་ན་མི་
བསླུ་བས་ན་དོན་དམ་པ་དང་། བསོད་ནམས་ཀྱི་ཚོགས་རྒྱ་ཆེན་པོ་
སྡུད་པར་བྱེད་པས་ན་བྱང་ཆུབ་ཀྱི་སེམས་ཞེས་བཤད་ཀྱང་རུང་ལ། དེ་
འདྲའི་དོན་དམ་བྱང་ཆུབ་ཀྱི་སེམས་ནི་(༡༠༧ན) སྙིང་པོ་དོན་དམ་
པའི་བདེན་པ་འོད་གསལ་དང་རོ་གཅིག་ཏུ་ཞུགས་པས་དཀྱིལ་ལམ་...
སྙིང་པོ་དང་། དེ་རང་གི་བདག་ཉིད་དུ་ལེན་ཅིང་འཛིན་པར་བྱེད་
པས་ན་འཁོར་ཞེས་བྱ། དེར་དབང་བསྐུར་བའི་དོན་ནི་དཀྱིལ་འཁོར་
དེ་བརྡ་སྤྲོད་རྒྱུའི་གཞིར་བྱས་ནས་ཚིག་གིས་ངོ་སྤྲད་པ་ཡིན་ལ། རྒྱུ་
མཚན་དེས་ཚིག་དབང་ཞེས་བྱ་ཞིང་། རིན་པོ་ཆེ་ནི་དབང་གཞན་
རྣམས་ལས་མཆོག་ཏུ་གྱུར་པས་རྙེད་པར་དཀའ་བའི་རྒྱུ་མཚན་གྱིས་...
ཡིན། དག་བྱ་གང་སྦྱོང་ན་ལུས་ངག་ཡིད་གསུམ་གྱི་སྒྲིབ་པའི་བག་
ཆགས་འབྱུད་པའི་ནུས་པ་འཇོག །དེ་ཡང་དབང་གསུམ་པའི་ལམ་
དོན་གྱི་འོད་གསལ་གྱིས་ཉོན་སྒྲིབ་རྣམས་སྤོང་བར་བྱེད་པས་བཞི......
པའི་ལམ་སློབ་པའི་ཟུང་འཇུག་གིས་བདེན་འཛིན་གྱིས་བཞག་པའི་....
བག་ཆགས་གཉིས་སྣང་འཁྲུལ་པ་དང་བཅས་པའི་ཤེས་སྒྲིབ་སྦྱོང་བར་
བྱེད་ལ། ལམ་དེའི་སྣོད་རུང་དུ་དབང་བཞི་པ་འདིས་བྱེད་པའི་ཕྱིར་ན་
ཟུང་འཇུག་གི་དག་བྱ་གང་ཡིན་པ་རྣམས་སྦྱོང་བའི་ནུས་པ་དབང......
འདིས་འཇོག་པ་ཡིན་නོ། །ལམ་གང་བསྒོམ་པ་ལ་དབང་བར་བྱེད་ན།
བདེན་གཉིས་དབྱེར་མེད་ཟུང་འཇུག་གི་རྫོགས་རིམ་བསྒོམ་པ་ལ.......
དབང་བར་བྱེད། དེ་ལྟར་དབང་བཞི་པ་འདིས་ཟུང་འཇུག་གི་རྫོགས་

རིམ་བསྒོམ་པ་ལ་དབང་བར་བྱས་པའི་མཐུས་འབྲས་བུ་མི་སློབ་པའི···
ཟུང་འཇུག་རྡོ་རྗེ་འཆང་ཆེན་པོའི་གོ་འཕང་འགྲུབ་པའི་སྐལ་བ་ཅན···
དུ་བྱས་ཤིང་། དེ་ཐོབ་པའི་ནུས་པ་དང་བག་ཆགས་ཀྱང་བཞག་པ་
ཡིན་ནོ། །དེ་ལྟར་དབང་རང་རང་གི་སྐབས་སུ་ཞུས་པ་བཞིན་གྱི་
དབང་དོན་རྣམས་ལམ་གྱི་རིམ་པར་བསྒྲིགས་ནས་གོ་བདེ་བར·········
(༡༠༧བ) བརྗོད་ན། ཐེག་པ་ཆེན་པོ་པ་སེམས་ཅན་སྡུག་བསྔལ་གྱིས་
མནར་ཞིང་བདེ་བས་ཕོངས་པ་ལ་ཆེས་ཆེར་མི་བཟོད་པའི་སྙིང་རྗེ······
ཆེན་པོ་དང་ལྡན་པ་རྣམས་ཀྱིས་སེམས་ཅན་གྱི་དོན་བསྒྲུབ་པ་ལ་སྐུ·····
གཉིས་ཀྱི་ནང་ནས་གཙོ་བོར་གཟུགས་སྐུ་བསྒྲུབ་དགོས་པར་མཐོང·····
ནས་དེ་ལ་དོན་གཉེར་བྱེད་པས་ཐེག་ཆེན་གྱི་གདུལ་བྱ་དབང་པོ་ཡང··
རབ་སྔགས་བླ་མེད་པ་རྣམས་ཀྱིས་ཀྱང་དོན་དུ་གཉེར་བྱའི་གཙོ་བོ······
མཐར་ཐུག་ཁ་སྦྱོར་བདུན་ལྡན་མི་སློབ་པའི་ཟུང་འཇུག་ཡིན་ཞིང་།
གཟུགས་སྐུ་དེ་རང་དང་རིགས་མཐུན་གྱི་ལམ་དུས་ཀྱི་སློབ་པའི་ཟུང···
འཇུག་གིས་བསྐྱེད་དགོས་ལ། དེ་གཉིས་ནི་དབང་བཞི་པའི་ལམ་ཡིན་
ཞིང་ཚིག་དབང་བཞི་པས་ནི་དེ་གཉིས་ཀྱི་སྣོད་རུང་དུ་བྱེད་དོ། །སློབ་
པའི་ཟུང་འཇུག་དེ་བསྐྱེད་པ་ལའང་། སྒྱུ་མའི་སྐུ་དང་དོན་དམ་འོད་
གསལ་གྱི་རྫོགས་རིམ་གཉིས་སོ་སོར་སྔོན་དུ་བསྒྲུབ་དགོས་པ་ལ། གཞི་
དུས་སུ་འཆི་བ་འོད་གསལ་ལས་ལུགས་ལྡོག་ཏུ་ཉེར་ཐོབ་གྲུབ་པ་དང··
དུས་མཉམ་དུ་འོད་གསལ་དེ་ལས་བར་དོའི་ལུས་སུ་གྲུབ་པ་ལྟར། སྟོང་
ཉིད་ལ་གཉིས་སྣང་ནུབ་པའི་ཤིན་ཏུ་ཕྲ་བའི་སེམས་དོན་གྱི་འོད·········
གསལ་ལས་ལངས་པ་དང་དུས་མཉམ་དུ་དག་པའི་སྒྱུ་མའི་སྐུ་འཐོབ···

ལ། དེས་སྣར་ཡང་དོན་གྱི་འོད་གསལ་ལ་མཉམ་པར་བཞག་པ་ན་ཟུང་འཇུག་གི་གཙོ་བོ་དེ་ཐོབ་པ་ཡིན་པས། སྔོན་དུ་ཉོན་སྒྲིབ་ཐམས་ཅད་ཅིག་ཅར་དུ་སྤོང་བར་བྱེད་པའི་མཐོང་ལམ་དོན་གྱི་འོད་གསལ་འགྲོ་དགོས་ལ། དེ་ཉིད་དབང་གསུམ་པའི་ལམ་ཡིན་ཞིང་དཔེའི་ཤེར་དབང་གིས་དེའི་སྨོད་ཙུང་དུ་བྱེད། དོན་གྱི་འོད་གསལ་གྱི་ཡེ་ཤེས་དེས་ཉོན་སྒྲིབ་ས་བོན་དང་བཅས་པ་ཅིག་ཅར་སྤོང་བ་དང་། དེས་དག་པའི་སྒྱུ་ལུས་ཀྱི་ཉེ་རྒྱུ་(༡༠༨ན) བྱེད་ནུས་པ་ལ་ཕར་ཕྱིན་ཐེག་པའི་བྱང་སེམས་ཀྱིས་ས་བཅུ་པ་མན་ཆད་དུ་ཇི་ཙམ་བསགས་པའི་ཚོད་ཀྱི་བསོད་ནམས་ཀྱི་ཚོགས་རྒྱ་ཆེན་པོའི་གྲོགས་དགོས་ལ། ཚོགས་དེ་ལྟ་བུ་སྙིགས་དུས་ཀྱི་ཚེ་ཐུང་གཅིག་ལ་རྫོགས་པའི་ཐབས་ཀྱི་གཙོ་བོ་མ་དག་པའི་སྒྱུ་མའི་ལུས་ཡིན་པས། དོན་གྱི་འོད་གསལ་གྱི་སྔོན་དུ་སྒྱུ་ལུས་དེ་དང་དེ་སྒྲུབ་བྱེད་འཆི་རིམ་ཇི་ལྟ་བ་བཞིན་དུ་ རླུང་ཐིམ་པ་ལས་བྱུང་བའི་སེམས་དབེན་མཐར་ཐུག་དཔེའི་འོད་གསལ་དང་། དེ་འདྲེན་བྱེད་སྙིང་གར་གནད་དུ་བསྣུན་པའི་ངག་དབེན་སོགས་འགྲོ་དགོས་པས་དེ་རྣམས་གསང་དབང་གི་ལམ་ཡིན་ཞིང་། གསང་དབང་གིས་དེ་རྣམས་བསྒོམ་པའི་སྨོད་ཙུང་དུ་བྱེད། དེ་འདྲ་བའི་རྫོགས་རིམ་གྱི་རྟོགས་པ་རྣམས་མཚན་ཉིད་ཚང་བ་སྐྱེ་བ་ལ་ལམ་དང་འབྲས་བུའི་སྐབས་ཀྱི་སྐུ་གསུམ་དང་རྣམ་པ་མཐུན་པས་དེ་དག་འགྲུབ་པའི་སྨིན་བྱེད་དུ་འགྱུར་བ་དང་། གཞིའི་སྐུ་གསུམ་མམ་སྐྱེ་ཤི་བར་དོ་གསུམ་དང་རྣམ་པ་མཐུན་ནས་དེ་དག་སྦྱོང་བའི་ནུས་པ་འཇོག་བྱེད་སྐུ་གསུམ་ལམ་ཁྱེར་གྱི་གནད་ཚང་བའི་བསྐྱེད་རིམ་མཐར་ཕྱིན་པ་ཞིག

སྟོན་དུ་འགྲོ་དགོས་ལ། དེ་བུམ་དབང་གི་ལམ་ཡིན་ཞིང་། བུམ་དབང་གིས་དེ་བསྒོམ་པའི་སྣོད་རུང་དུ་བྱེད། དེ་འདྲ་བའི་བསྐྱེད་རིམ་བསྒོམ་པ་ལ་ཡང་རང་དོན་ལ་རྒྱབ་ཀྱིས་ཕྱོགས་ཏེ་བདག་པས་གཞན་གཅེས···པའི་བསམ་པ་བཟང་པོས་གཞན་དོན་དུ་རྫོགས་བྱང་ཐོབ་པར་འདོད་པའི་བྱང་ཆུབ་ཀྱི་སེམས་བསྐྱེད་ཅིང་སེམས་བསྐྱེད་ནས་སངས་རྒྱས·····ཐོབ་པ་ལ་རྒྱལ་སྲས་ཀྱི་སྤྱོད་པ་ལ་བསླབ་དགོས་པར་མཐོང་ནས་བྱང་··སྡོམ་བཟུང་སྟེ་སྤྱོད་པ་ཕྱིན་དྲུག་ལ་(༡༠༨བ) བསླབ་པ་སྔོན་དུ་འགྲོ་དགོས་ཤིང་།

དེའི་རྒྱུར་རང་འཁོར་བ་འདིར་འཁྱམས་པ་ན་སྡུག་བསྔལ་གསུམ་གྱིས་རྒྱུན་ཆད་མེད་པར་མནར་བ་ལ་སེམས་སྐྱོ་ནས་དེ···ལས་ངེས་པར་འབྱུང་འདོད་སྐྱེས་བུ་འབྲིང་དང་ཐུན་མོང་བའི་ལམ····དང་།

དེའི་རྒྱུར་ཚེ་འདིའི་སྣང་ཞེན་ལས་བློ་ལོག་ནས་ཕྱི་མ་དོན་གཉེར་གྱི་སྐྱེས་བུ་ཆུང་ངུ་དང་ཐུན་མོང་བའི་ཆོས་སྐོར་རྣམས་འགྲོ·····དགོས་པ་ལ་དཀྱིལ་འཁོར་དུ་འཇུག་པ་དང་སྔ་གོན་གྱི་སྐབས་སོར་སུ··ཐེག་ཆེན་ཐུན་མོང་དང་ཐུན་མོང་མ་ཡིན་པའི་སྐྱབས་འགྲོ་དང་སྨོན···སེམས་དང་སྡོམ་པ་གོང་མ་གཉིས་བཟུང་ཞིང་དེ་དག་གི་བསླབ་བྱ་ལ··བསླབ་ཚུལ་དང་། ཚེ་འདི་དང་ཕྱི་མའི་འཁོར་བའི་བདེ་འབྱོར་ལས་བློ་ལྡོག་པ་དགོས་ལུགས་བཤད་པ་སོགས་ལ་ལམ་གྱི་འགྲོས་དང་དབང····དོན་ལ་གོ་བ་རགས་པ་ཙམ་ཆགས་པ་ཞིག་གིས་བལྟས་ནའང་ངེས·····འབྱུང་བྱང་སེམས་ཡང་དག་པའི་ལྟ་བ་གསུམ་སྔགས་ཀྱི་སྐབས་འདིར་ཡང་མེད་དུ་མི་རུང་བའི་རྩ་བ་ལྟ་བུར་ཤེས་ནུས་པ་ཡོད་པ་དེས་ན། དབང་བཛ་ལེགས་པར་འཕྲོད་པའི་སྒོ་ནས་དབང་བསྐུར་མཚན་ཉིད··

དང་ལྡན་པ་ཐོབ་པས་ཐེག་ཆེན་ཐུན་མོང་དང་ཐུན་མོང་མ་ཡིན་པའི་· ལམ་གྱི་རིམ་པ་སྨྲི་དང་། ཁྱད་པར་རྫོགས་རིམ་གྱི་ལམ་ཟབ་མོ་རྣམས་ ལ་ངེས་པ་བླ་ན་མེད་པ་སྐྱེར་ཞིང་། ཐེག་ཆེན་གཉིས་ཀྱི་ལམ་དེ་དག་ ཐམས་ཅད་ཀྱི་ས་བོན་གྲུང་པོ་ཐེབས། རྒྱུད་ལ་སྐྱེ་བའི་ནུས་པ་བརྟན་ པོ་རྙེད། བག་ཆགས་འཕྲུག་པོ་འཛོག་པ་ནི། རྗེ་བཙུན་ཙོང་ཁ་པ་ཆེན་ པོས༔ དབང་བཞིའི་ངོ་བོ་དང་དེ་བསྐུར་བས་ལམ་གང་བསྒོམ་པ་ལ་ དབང་བ་དང་དེའི་འབྲས་བུ་གང་འགྲུབ་པའི་རྒྱུ་མཚན་ལེགས་པར···· ཤེས་ན་རྒྱུད་སྡེ་ནས་དབང་ལ་ལན་ཅིག་མ་ཡིན་པར་(༧༠༨ན) བསྔགས་པ་དུ་མ་མཛད་པ་ལ་ཡིད་ཆེས་ནས་དབང་ཉིད་མན་ངག་གི·· མཆོག་ཏུ་འཛིན་པ་ཞིག་འོང་ངོ་། །དེ་ལྟར་ན་སྔགས་ཀྱི་ལམ་གྱི་སྔང་ འཇུགས་དངོས་གྲུབ་ཐམས་ཅད་ཀྱི་རྩ་བ་རིམ་གཉིས་ཟབ་མོའི་སྒོ······ འབྱེད་དབང་ལ་ཆེས་ཆེར་བྱས་ནས་བསྐུར་བ་དང་ལེན་པའི་ཚུལ······ རྣམས་ཅེས་ཡོངས་སུ་དག་པར་འགྱུར་རོ། །ཞེས་དང་། དེས་ན་རྣལ་ འབྱོར་གྱི་དབང་ཕྱུག་བིརྺ་བའི་གདམས་པ་འཛིན་པའི་བོད་ཀྱི་བླ་མ··· མཁས་པ་འགའ་ཞིག་སྔགས་ཀྱི་ལམ་གྱི་གནད་ཐམས་ཅད་དབང་གི···· ཁོག་ནས་འཆོལ་བར་མཛད་པ་ནི་སྔད་དུ་བྱུང་བའི་སྲོལ་དུ་མཐོང······ ངོ་༔ །ཞེས་དང་། བུམ་དབང་གཏྣའི་ཚུ་རྒྱུན་བསྐུར་བ་ཡིས། །ཐ་མལ་ སྣང་ཞེན་ལུས་ཀྱི་དྲི་མ་བཀྲུས། །གསང་དབང་ཡེ་ཤེས་བདུད་རྩི་མྱངས་ པ་ཡིས། །ངག་གནས་རླུང་གི་རྒྱུ་བ་སྔགས་སུ་འཆར། །གསུམ་པ་ལྡན་ སྐྱེས་དགའ་བའི་ལྷགས་ཀྱུ་ཡིས། །ཡིད་ཀྱི་སྐྱེས་བུ་དོན་དམ་དབྱིངས་སུ་ དྲངས༔ །བཞི་པ་ཟུང་འཇུག་དོན་ལ་ངོ་སྤྲད་པས། །མཐར་ཕྱུག་སྐྱེལ་

སོའི་གནད་ལ་ཐེ་ཚོམ་བཅད། །དབང་བཞིའི་གནད་དོན་ཚུལ་བཞིན་
ངེས་པ་ལས། །མཆོག་ཏུ་གྱུར་པའི་གདམས་པ་ཡོད་མིན་ཞེས། །རང་གི་
རྟོཏ་པ་སྒྲུ་ཙ་སྣངས་པ་འདི། །བླ་མ་རྣམས་དང་འཇམ་དཔལ་དབྱངས་
ལ་འབུལ། །ཞེས་དབང་དོན་གྱི་ལམ་གྱི་རིམ་པ་རྣམས་རྒྱུད་ལ་མངོན་
གྱུར་དུ་འཁྲུངས་པའི་རྟོགས་པའི་ཉམས་མགུར་མཛད་པ་བཞིན་ཡིན་
པས་དེ་ལྟ་བུའི་དོན་ཆེན་པོ་རྨད་དུ་བྱུང་བའི་དབང་བསྐུར་ལེགས་
པར་བཞེས་གྲུབ་པ་དེས་དགེ་ལེགས་ཐམས་ཅད་ཀྱི་རྩ་བ་ཚུཏ་པ་ཡིན་
ཞིང་། ད་ཇི་ལྟར་ཁས་བླངས་པའི་དམ་(༡༠༤བ)ཚིག་རྣམས་ཚུལ་
བཞིན་དུ་བསྲུང་བ་གཞིར་བཟུང་ལྷག་པའི་ལྷ་མཆོག་འདི་ཉིད་ཡི་
དམ་དུ་བསྟེན་ཏེ་བསྙེན་སྒྲུབ་མཚན་ཉིད་ཚང་བ་ལ་བརྩོན་པས་ཞར་
བྱུང་དུ་རྒྱལ་བའི་བསྟན་པ་རིན་པོ་ཆེ་དང་། འགྲོ་བ་ལ་ཕན་པའི་ཞི་
སོགས་ཀྱི་ལས་རབ་འབྱམས་ལ་མངའ་བརྙེས་པ་ཞིག་དང་། གཙོ་བོར་
ལམ་རིམ་པ་གཉིས་བོགས་འབྱིན་པའི་ཐབས་སྐྱོད་པ་དང་བཅས་པ
ལ་ལེགས་པར་བསླབས་ནས་ཁ་སྦྱོར་བདུན་ལྡན་འབྲས་བུ་འཇམ
དཔལ་གཤིན་རྗེའི་གཤེད་ཀྱི་གོ་འཕང་བདེ་བླག་ཏུ་བསྒྲུབས་ཏེ་རང
དོན་སྤངས་རྟོགས་མཐར་ཕྱིན་པ་དང་། ནམ་མཁའ་ཇི་སྲིད་གནས་ཀྱི་
བར་དུ་སྐུ་གསུང་ཐུགས་མི་ཟད་པ་རྒྱུན་གྱི་འཁོར་ལོའི་རྣམ་པར་རོལ
པ་མཐའ་ཡས་པའི་འཕྲིན་ལས་སེམས་ཅན་ཐམས་ཅད་ལ་འཇུག་པས་
མངོན་མཐོ་ངེས་ལེཏ་ཀྱི་བདེ་བ་ལ་ཅི་དགར་འགོད་པའི་གཞན་དོན
ཕུན་སུམ་ཚོགས་པ་ལ་མངའ་བརྙེས་པའི་དོན་གཉིས་ལྷུན་གྱིས་གྲུབ
པའི་ཐབས་ཚུལ་ལ་འབད་པར་འཚལ། དེས་དབང་བཞི་ཡོངས་སུ་

རྫོགས་པ་རྗེ་བཙུན་འཇམ་དབྱངས་བླ་མའི་ཞལ་ལུང་འཕྲུལ་བ་བྲལ····
བའི་རང་ལུགས་བཞིན་ཕུལ་བྱིན་པ་ཡིན་པས། བླ་མ་དང་གཙོ་བོ་ཐ་
མི་དད་པའི་ཞབས་དྲུང་དུ་ལྷ་མིའི་ཕུན་ཚོགས་མ་ཚང་བ་མེད་པ་རང····
གི་ལུས་ལོངས་སྤྱོད་དུས་གསུམ་དགེ་བའི་དངོས་པོ་རྣམས་དང་བཅས་
གཏང་རག་གི་མཇལ་འབུལ་བར་ཞུ། ཞེས་བརྗོད་སྦྲུད་ནས་མཇལ་
འབུལ་དུ་གཞུག །དེ་ལྟར་ཉན་བཤད་ཚུལ་བཞིན་དུ་བྱས་པའི་དགེ་
བའི་རྩ་བ་རྣམས་གནས་སྐབས་ཀྱི་བདེ་འབྲས་ཕྲ་མོ་མ་ཡིན་པར·········
མཁའ་མཉམ་སེམས་ཅན་ཐམས་ཅད་ལ་ཞི་ཐག་པ་ནས་བཏང་སྟེ་དེ···
རྣམས་སྡུག་བསྔལ་ཐམས་ཅད་(༡༡༠ན)ལས་གྲོལ་བ་དང་། བདེ་བ་
ཐམས་ཅད་དང་ལྡན་པ་དང་། དེ་ལྟར་བསྒྲུབ་ནུས་པའི་སངས་རྒྱས་ཀྱི་
གོ་འཕང་ཐོབ་པའི་རྒྱུར་བསྔོ་བ་དང་། མདོ་སྡེ་ལས་བྱང་ཆུབ་སེམས་
དཔའི་སྨོན་ལམ་ཇི་སྙེད་པ་མཐའ་དག་དམ་ཆོས་འཛིན་པའི་སྨོན·······
ལམ་གྱི་ནང་དུ་འདུས་པར་གསུངས་པའི་རྒྱུ་མཚན་བྱང་ཆུབ་སེམས····
དཔས་ཅི་དང་ཅི་སྨོན་པ་ཐམས་ཅད་སེམས་ཅན་ལ་ཕན་པའི་ཐབས···
ཡིན་ལ། སེམས་ཅན་གྱི་ཕན་བདེ་ནི་རྒྱལ་བས་གསུངས་པའི་བླང་དོར་
ལ་འཇུག་པ་ཁོ་ན་ལ་རག་ལས་ཤིང་། བླང་དོར་དེ་ལ་ཞུགས་པ་ཉིད་
རྒྱལ་བའི་བསྟན་པ་ལ་ཞུགས་པ་ཡིན་པ་ལ་དགོངས་པས། སེམས་ཅན་
གྱི་བདེ་ལེགས་ཐམས་ཅད་ཀྱི་རྩ་བ་ཐུབ་བསྟན་བཤད་སྒྲུབ་ཀྱི་སྒོ་ནས··
ཕྱོགས་དུས་གནས་སྐབས་ཐམས་ཅད་དུ་དར་ཞིང་རྒྱས་པ་དང་། དེ་
འཛིན་ནུས་པའི་རྒྱུར་སྨོན་པ་བསྟན་འབར་མ་སོགས་མཛད་པའི་ཕྱག་
བཞེས་ལྟར་བྱ་ལ། དེ་དག་ནི། སྐབས་དོན་གང་ཡིན་པ་རྣམས་སྙིང་

པོར་བསྒྲིལ་ནས་བཤད་པ་ཡིན་ཞིང་། དེ་བས་ཉུང་བ་སྐབས་སུ་བབས་
པའི་ཚེ་ལུང་འདྲ་སོགས་བཞག་ནས་ཇི་ལྟར་རིགས་པར་བསྡུས་ཚིག་ལ།
འདི་ལས་རྒྱས་པར་བརྗ་སྤྲོད་པར་སྤྲོ་ན་རྗེ་བཙུན་ཙོང་ཁ་པ་ཆེན་པོའི་
ལེགས་བཤད་སྔགས་རིམ་ཆེན་མོ་དང་། དེང་དུས་ཀྱི་གང་ཟག་གིས་གོ་
བདེ་བའི་ལུགས་སུ་བྱས་ནས་གསང་བ་འདུས་པའི་དབང་གི་རྣམ······
བཤད་དབང་དོན་དེ་ཉིད་ཡང་གསལ་སྣང་བ་རྡོ་རྗེ་སེམས་དཔའི······
ཞལ་ལུང་དུ་བཤད་པ་ལས་ཤེས་པར་བྱས་ཏེ་ལུས་ཅན་མང་པོར་སྨན··
པ་དང་། རྒྱལ་བའི་བསྟན་པ་སྤྱི་དང་བྱེ་བྲག་བླ་མེད་རྡོ་རྗེ་ཐེག་
པའི་རིང་ལུགས་དྲི་མ་མེད་པ་འདི་ཉིད་གོང་ནས་གོང་དུ་ཆེས་ཆེར·····
(༡༡༠བ) འཕེལ་ཞིང་རྒྱས་པའི་ཐབས་ལ་འབད་པར་བྱའོ། །ཀུན་
ཁྱབ་སྙིང་པོ་སེམས་ཀྱི་རྡོ་རྗེ་གང་། །མི་ཟད་གསང་བ་རྒྱན་གྱི་འཁོར་ལོ་
རུ༔ །མངོན་པར་བསྒྲུབ་པའི་འཕྲུལ་གྱི་བྱེད་པ་པོ་ལ། །སྨིན་བྱེད་དབང་
ཞེས་སྙན་གྲགས་གཏམ་གྱིས་ཁྱབ། །འཇམ་མགོན་མཚན་དཔེའི་དཔལ་
གྱིས་འཕྲུད་པའི་སྐུ། །བདག་མེད་བདེ་ཆེན་ཆོས་ཀྱི་སྒྲ་དབྱངས་ཅན། །
དེ་ལས་འོངས་པའི་ལེགས་བཤད་རིན་ཆེན་ཕྲེང་། །སྐལ་ལྡན་སུ་ཡིས་
བལྟས་ཀྱང་ག་ལ་ངོམས། །དེ་དོན་རྣམ་བཤད་འདིར་འབད་དགེ་བ་
ཡིས༔ །རྟག་ཏུ་འཇམ་དབྱངས་ཞི་ཁྲོས་རྗེས་གཟུང་ནས། །ཤེས་བྱ་ཀུན་
ལ་ཐོགས་མེད་བློ་གྲོས་དང་། །ནག་ཕྱོགས་འཇོམས་པའི་མཐུ་སྟོབས་
རྫོགས་པར་ཤོག །དུས་མཐའ་འདིར་ཡང་དྲི་མེད་བསྟན་པའི་སྲོལ། །
བཤད་སྒྲུབ་སྒོ་ནས་ཕྱོགས་བརྒྱར་འཕེལ་བ་དང་། །མཐུན་རྐྱེན་སྒྲུབ་
བྱེད་མི་དང་མི་མིན་རྣམས། །ནུས་སྟོབས་དར་བས་བསྟན་འདི་སྐྱོང་

བར་ཤོག །ཐོག་མེད་དུས་ནས་སྡུག་བསྔལ་འབབ་ཞིག་གིས། །མནར་
བའི་ཉམ་ཐག་མར་གྱུར་སེམས་ཅན་རྣམས། །རྟག་ཏུ་བདེ་ཞིང་གསང་
ཆེན་ཐབས་མཁས་ལ། །ཞུགས་ནས་རྡོ་རྗེ་འཆང་དབང་མྱུར་ཐོབ་ཤོག །
ཅེས་ཁྱབ་བདག་འཇམ་དཔལ་གཤིན་རྗེའི་གཤེད་རྡོ་རྗེ་འཇིགས་བྱེད་··
ལྷ་བཅུ་གསུམ་གྱི་དཀྱིལ་འཁོར་དུ་སྐལ་ལྡན་གྱི་སློབ་མ་བཅུག་ནས······
སྨིན་བྱེད་ཀྱི་དབང་བསྐུར་བའི་ཚུལ་དཀྱིལ་ཆོག་རིན་ཆེན་ཕྲེང་བའི····
དགོངས་པ་བཞིན་གསལ་བར་བཤད་པ་སྐུ་གསུམ་རིན་ཆེན་བང········
མཛོད་ཅེས་བྱ་བ་འདི་ནི། ཨོ་རོད་ཧུན་གར་ནས་རྣམ་(༡༡༡ན)
དཀར་གྱི་ཆེད་དུ་འོངས་པའི་མི་སྣ་རྒྱུད་སྨད་བླ་མ་དབུ་མཛད་དགེ·····
སློང་ནམ་མཁའ་ཡེ་ཤེས་ཀྱིས་བསྐུལ་བའི་ངོར། བསྟན་པའི་མངའ་
བདག་མཁན་རིན་པོ་ཆེ་པཎ་ཆེན་ཐམས་ཅད་མཁྱེན་པ་དོན་གྱི་སྣད···
དུ་མཚན་ནས་སྨོས་ཏེ་བློ་བཟང་ཡེ་ཤེས་དཔལ་བཟང་པོའི་ཞལ་སྔ······
ནས་དང་། བཀའ་དྲིན་གསུམ་ལྡན་གྱི་དྲིན་ཅན་རྩ་བའི་བླ་མ་རྡོ་རྗེ་
འཆང་ཁྲི་ཆེན་ངག་དབང་མཆོག་ལྡན་པའི་ཞལ་སྔ་ནས་དང་། རྡོ་རྗེ་
འཆང་སློབ་དཔོན་རིན་པོ་ཆེ་ངག་དབང་བློ་བཟང་བསྟན་པའི་རྒྱལ····
མཚན་དཔལ་བཟང་པོའི་ཞལ་སྔ་ནས་རྣམས་ཀྱི་བཀའ་དྲིན་ལས་རྡོ····
རྗེ་འཇིགས་བྱེད་ཆེན་པོའི་སྐོར་གྱི་དབང་དང་གདམས་པ་མང་དུ·······
ཐོབ་པའི་ཤཱཀྱའི་དགེ་སློང་རིག་པ་འཛིན་པ་བློ་བཟང་བསྐལ་བཟང····
རྒྱ་མཚོས་རང་བྱུང་འཕགས་མཆོག་འཇིག་རྟེན་དབང་ཕྱུག་གི་གཞལ··
མེད་ཁང་གནས་ཆེན་པོ་ཏ་ལར་སྦྱར་བའི་ཡི་གེ་པ་ནི་གཟིམ་དཔོན·····
བྱམས་གླིང་མཁན་པོ་བློ་བཟང་ཚེ་རིང་གིས་བགྱིས་པའོ། །

བ ཧྣ ཧུ ཀུ ལ ཤི ཧྲི ཧི ཧྲེ ཀོ ཁ ན མ ཙ ག བ ཏི སྦི བཛྲ
ཧྲཱི ར བ མ ཧྣ སྦྲ ཏི ཀྲ མ སྤྱ གསྒྲི ཧྣ སྣ སྣ སྣ ཧྣ
ར ཛ སྤྱ ཧྣ ཡ ཧྣ ཁ ཛ བི ཧ ར ཏི སྨ།

༄༅། །བཅོམ་ལྡན་འདས་དཔལ་རྡོ་རྗེ་འཇིགས་བྱེད་ཆེན་པོའི་
བསྐྱེད་རིམ་གྱི་ཟབ་འཁྲིད་ཐུན་མོང་མ་ཡིན་པའི་
ཚུལ་བཤད་པ་མཆོག་ཐུན་དངོས་གྲུབ་གཏེར་
མཛོད་ཅེས་བྱ་བ་བཞུགས་སོ། །

ན་མོ་གུ་རུ་མཉྫུ་ཀྲོ་ཁ་སྭ་ར་སྭཀྲི་བཛྲ་ཧྲི་ར་ཡྻ་ཡ། བདེ་ཆེན་མཚན་དཔེའི་དཔྱིད་དུ་ལེགས་སྨིན་པའི། །གཞན་ཕན་བདུད་རྩི་གསར་པ་རྫོགས་པའི་སྐུ། །ངོ་མཚར་ཆོས་དབྱིངས་དགའ་མ་ལ་རོལ་བའི། །འཛམ་མགོན་ལྷ་ཡི་ཤིས་པས་རྟག་ཏུ་སྐྱོངས། །མཐིང་ནག་མ་ཏེ་ཁྲོས་པའི་ཞལ་གྱི་མཁར། །ཆགས་ཆེན་སྤྱན་གསུམ་གཡོ་བའི་གློག་དམར་གྱིས༔ །འཁོར་འདས་མ་ལུས་འཆིང་ཞིང་སྒྲག་མཛད་པའི། །འཇིགས་བྱེད་གཤིན་རྗེའི་གཤེད་ཀྱིས་དགེ་ལེགས་སྩོལ། །གང་སྐུའི་སྐྱེ་མཆེད་ཡར་ངུ་འཕེལ་བའི་ཟླ། །གདུང་སེལ་སྣང་བ་དག་པའི་འོད་དཀར་གྱིས༔ །བརྟན་གཡོའི་མུན་པ་འཇོམས་ལ་མངོན་ཤར་བའི། །དབྱངས་ཅན་མ་ཀྱེ་ཤེས་རབ་དངོས་གྲུབ་སྩོལ། །བློ་གྲོས་རང་བཞིན་རྒྱལ་བ་ཀུན་གྱི་ངང་། །མཁས་བཙུན་བཟང་པོར་(༡ན) གྲུབ་པའི་བཤེས་གཉེན་གཟུགས། །སྙིགས་དུས་ཐུབ་དབང་གཉིས་པར་གྲགས་པའི་

གཏམ༔ །དོན་ལྡན་རྗེ་བཙུན་བླ་མར་ཕྱག་འཚལ་ལོ། །དཔལ་སྟུག་འོག་མིན་ཞིང་གི་མགོན་པོ་རུ། །ལྷ་ལྡན་གཟུགས་སྐུར་བཞེངས་པའི་རང་འདྲ་ཞིག །དུས་འདིར་སྐལ་ལྡན་ཡིད་ལ་འབབ་པའི་གར། །སྟོན་མཛད་དྲིན་ཅན་བླ་མ་རྣམས་ལ་འདུད། །ལུས་ཅན་སྐལ་བར་འཚམས་པའི་ཐེག་གསུམ་ཆོས། །རྣམ་བཀྲ་ཟ་འོག་བརྩེགས་པའི་རྒྱལ་མཚན་རྩེར། །འདོད་པ་འཇོ་བའི་ཡིད་བཞིན་ཏོག་ལྟ་བུ། །གང་དེ་གསང་བ་བླ་མེད་གཅིག་པུར་འཁྲུམས། །ཁྱད་པར་ཞི་སྡང་ཐབས་རྒྱུད་ལས་འོང་བའི། །ཕྱི་ནང་གཤིན་རྗེ་མཐར་བྱེད་ལྷག་པའི་ལྷ། །འདི་ཡི་གཏམ་ཡང་གྲངས་མེད་བསྐལ་པའི་བར། །མངོན་བསགས་བསོད་ནམས་ཟིང་ལས་སྐྱེད་པ་(༡བ)ཙམ། །དེ་ཕྱིར་བདེ་ཆེན་བཅུད་ཀྱིས་རབ་སྨྱོས་པའི། །ལྷ་དང་མཁའ་འགྲོའི་ཞལ་ལུང་བདུད་རྩི་ཡིས། །ལེགས་ཕྱེ་རིམ་པ་དང་པོའི་བ་ཀུ་ལ། །འདབ་བརྒྱ་གྲོལ་བའི་མན་ངག་འདི་ན་སྒྲོ། །

འདིར་སྐལ་ལྡན་གྱི་སྐྱེས་བུ་སྙིགས་དུས་ཀྱི་ཚེ་ཐུང་གཅིག་ལ་ཡང···· སྐུ་གསུམ་གྱི་གོ་འཕང་མཐོན་པོར་བདེ་བླག་ཏུ་འཁྲིད་པར་བྱེད་པའི··· ཐབས་ནི་རྣལ་འབྱོར་བླ་ན་མེད་པའི་རྒྱུད་ཁོ་ན་ཡིན་ཞིང་། དེ་ལ་ཡང་། ཕ་རྒྱུད་མ་རྒྱུད་གཉིས་སུ་ཡོད་པ་ལས། སྣང་ཕྱོགས་སྒྱུ་མའི་སྐུ་རྩལ་དུ་བཏོན་ནས་འཆད་པའི་ཕ་རྒྱུད་ཀྱི་ནང་ཚན་ཞི་སྡང་ཐབས་རྒྱུད་རྩ······ རྒྱུད་རྒྱས་པ་རྟོག་པ་སུམ་བརྒྱ་དང་ཤློ་ཀ་འབུམ་ཡོད་པ་སོགས་ནས་བསྟན་པའི་བཅོམ་ལྡན་འདས་དཔལ་རྡོ་རྗེ་འཇིགས་བྱེད་ཆེན་པོ་ལྷ···· བཅུ་གསུམ་མའི་རིམ་པ་དང་པོའི་རྣལ་འབྱོར་ཇི་ལྟར་ཉམས་སུ་ལེན··· ཚུལ་ཉུང་ངུའི་ཚིག་གིས་གོ་བདེ་བར་འཆད་པ་ལ། གང་གིས་ཉམས་སུ་

ལེན་པའི་རྟེན། གང་དུ་ཉམས་སུ་ལེན་པའི་གནས། ཇི་ལྟར་ཉམས་སུ་ལེན་པའི་ཚུལ་ལོ། །དང་པོ་ནི། རྩ་རྒྱུད་རྟོག་པ་བདུན་པ་ལས། དེ་ནས་སྨིན་པ་དམ་ཚིག་མ་ཉམས་པ་དང་། ་རྣམ་པར་རྟོག་པ་མེད་པ་དང་། དམ་པའི་བརྟུལ་ཞུགས་ཅན། དཔའ་བོ་བླ་མ་ལ་གུས་པ་དུལ་བ་ཅན། དེ་བཞིན་གཤེགས་པའི་བསྟན་པ་ལ་ངེས་པར་འཛིན་པ། རྒྱུད་སྲས་པ། མི་ཁྲོ་བ། སྙིང་རྗེ་དང་ལྡན་པ། བརླས་པ་དང་བསམ་གཏན་ལ་སྦྱོགས་པ༑ རྣམ་པར་སྨིན་པ་ལ་འཇོམ་པ། འདི་ལྟ་བུའི་ཡོན་ཏན་ཁྱད་པར་ཅན་གྱི་སློབ་(ཝན)པ་བཟང་པོ་སྟེ། དཀྱིལ་འཁོར་དམ་པ་དཔལ་རྡོ་རྗེ་འཇིགས་བྱེད་ཆེན་པོ་སྨིན་ནོ། །སྙིང་རྗེ་ཆེན་པོས་ཡིད་བརླན་པ། རྣམ་པར་རྟོག་པ་མེད་པ་རབ་ཏུ་བརྟགས་ལ། ཤིན་ཏུ་རྣམ་པར་དག་པར་གྱུར་ན་བླ་མས་དེ་ལྟ་བུར་རྫོགས་པ་རྡོ་རྗེ་འཇིགས་བྱེད་ཆེན་པོའི་རྒྱུད་སྨིན་ནོ། །ཞེས་གསུངས་པ་ལྟར། དངོས་གྲུབ་ཐམས་ཅད་ཀྱི་རྩ་བ་བླ་མ་ལ་དད་པ་བརྟན་པོ་དང་ལྡན་ཞིང་། གསང་སྔགས་ཀྱི་བསྟན་པ་ལ་ཡིད་གཏིང་ནས་ཆེས་པ། ཚེ་འདི་དོན་གཉེར་གྱི་རྣམ་པར་རྟོག་པ་དང་བྲལ་ཞིང་། ངན་སོང་གི་སྡུག་བསྔལ་ལ་འཇིགས་ནས་སྡིག་པའི་ལས་ལ་ཤིན་ཏུ་འཇོམ་པ། ཐུན་མོང་བའི་ལམ་གྱི་རིམ་པས་རྒྱུད་སྦྱངས་ནས་ངེས་འབྱུང་གི་བསམ་པ་དང་། སེམས་ཅན་ལ་སྙིང་རྗེ་ཆེན་པོ་དང་ལྡན་པ། དམ་ཚིག་མ་ཉམས་པ་སོགས་དང་། སློབ་དཔོན་ཞི་བའི་ཡེ་ཤེས་ཀྱིས། དངོས་གྲུབ་འགྲུབ་པའི་རྒྱུ་བཞི་ནི། དད་པས་མི་ཕྱོག་པ་དང་༑ ཤེས་རབ་ཀྱིས་ཐེ་ཚོམ་མི་ཟ་བ་དང་། ཏིང་ངེ་འཛིན་རྩེ་གཅིག་པ་དང་། ཤིན་ཏུ་གསང་བ་རྣམས་སོ། །ཞེས་གསུངས་པ་ལྟར། བླ་མ་

དང་༑ ལྷ་དང་ཆོས་ལ་རྒྱ་མཚན་ཡང་དག་མཐོང་བའི་དད་པ་བརྟན་པོས་རྐྱེན་ཅི་བྱུང་ཡང་དེ་ལས་ཕྱིར་མི་ལྡོག་པ་དང་། བླ་མ་དམ་པ་ལས་འདིའི་མན་ངག་རྣམས་ཐོས་པའི་དོན་ལ་ལེགས་པར་བསམ་པའི་ཤེས་རབ་ཀྱིས་སྒྲོ་འདོགས་བཅད་ནས་ཐེ་ཚོམ་མི་ཟ་བ་དང་། སྐབས་གང་ཡིན་གྱི་དམིགས་པ་ལས་གཞན་དུ་མི་ཡེངས་པའི་(༣བ) ཏིང་ངེ······འཛིན་རྩེ་གཅིག་པ་དང་། ནོར་བུ་རིན་པོ་ཆེ་ལ་སོགས་པ་གཅེས་པའི་ནོར་ལ་མ་གསང་ན་དགྲ་སྣང་བ་ལྟར། གསང་སྔགས་ཀྱི་ཉམས་ལེན་རྣམས་མ་གསང་ན་ཕྱིའི་བགེགས་ཀྱི་འཚེ་བ་སྣང་ཞིང་སྣོད་མིན་གྱི······སྤྱོད་ཡུལ་དུ་གྱུར་ན་བསྐལ་པའི་བར་བསྒྲུབས་ན་ཡང་མི་འགྲུབ་པས···ཁྲིས་སྐྲུ་སོགས་དམ་ཚིག་དང་མི་ལྡན་པ་སུ་ཙང་ཙང་ལ་སྟོན་པ་དང་། གང་ཡང་ཙང་བ་ཐམས་ཅད་ལ་སྔགས་དང་རྒྱུད་དང་གདམས་པ་སྒྲ···བར་བྱེད་པ་དག་ལ་དངོས་གྲུབ་རི་བོང་གི་རྭ་དང་མཚུངས་པར·······གསུངས་པས། ཤིན་ཏུ་གསང་བ་བཞི་དང་ལྡན་པ་དགོས་ཤིང་། ཁྱད་པར་དུ་རྟོག་བདུན་ལས། དཔལ་རྡོ་རྗེ་འཇིགས་བྱེད་ཆེན་པོར་དབང་བསྐུར་བའི་རྣལ་འབྱོར་པས། ཞེས་དང་། གྲུབ་ཆེན་ལཱུ་ཨི་པས། ཕུན་སུམ་ཚོགས་པའི་མཚན་ཉིད་ཅན། །བླ་མ་དང་པོར་མཉེས་པར་བྱ། །ཞེས་གསུངས་པ་ལྟར་ཐེག་པ་འདིའི་བླ་མ་མཚན་ཉིད་དང་ལྡན་པ······མཉེས་པར་བྱས་པའི་དྲུང་ནས། འདིའི་དཀྱིལ་འཁོར་ཆེན་པོར་དབང་བསྐུར་བ་དང་གདམས་ངག་ལེགས་པར་ཐོབ་ཅིང་། དབང་དུས་སུ་ཁས་བླངས་པའི་དམ་ཚིག་དང་སྡོམ་པ་རྣམས་ལ་ཅི་ཡང་རྩིས་སུ་མི·····བྱེད་པའི་རས་སུ་བོར་བ་མ་ཡིན་པར་འབད་པ་ཆེན་པོས་དུས་རྟག་ཏུ་

ཅི་ཤེས་ཅི་ནུས་སུ་བསྲུང་བ་ལ་བརྩོན་པ་ཞིག་ལམ་འདི་ཉམས་སུ་ལེན་པ་ལ་མེད་དུ་མི་རུང་བ་ཡིན་ནོ།།

གཉིས་པ་ནི། ལྔ་ལི་ཏས། དང་པོར་དུར་ཁྲོད་ཆུ་འགྲམ་མམ། །ཤིང་གཅིག་གམ་ནི་མཚན་གཅིག་གནས། །བཞི་མདོ་འམ་ནི་རི་བོ་ཡི། །རྩེ་མོ་དང་ནི་ཁང་སྟོང་གནས། །མ་མོའི་ཁྱིམ་མམ་ཡང་ཐོག་མཛེས། །ལྷ་ཡི་ཁང་པ་དག་ཏུ་དང་། །འཐབ་མོའི་ས་དང་གྲོང་ཁྱེར་སྟོངས། །ཡིད་དུ་འོང་བའི་གནས་དག་ཏུ། །འཕོལ་བའི་སྟན་སོགས་ལ་འདུག་ནས། །(༤ན) ཐང་ཀ་ལ་སོགས་གཟུགས་བཞག་བསྒོམ། །ཞེས་གསུངས་པ་ལྟར་ནུས་པ་རྙེད་པའི་གང་ཟག་ཡིན་ན། དུར་ཁྲོད་ལ་སོགས་པ་དཔའ་བོ་མཁའ་འགྲོ་དང་གིས་འདུ་བས་སྒྲུབ་པའི་གནས་སུ་ཤེས་པ་ཡིན……ནའང་། ལས་དང་པོ་པ་རྣམས་ཀྱིས་ཐོག་མར་བསྒྲུབ་པའི་ཚེ་རང་གི་ཁྱིམ་ལ་སོགས་པ་ཡིད་ལ་འབབ་ཅིང་བསམ་གཏན་གྱི་ཆེར་མ་མེད……པའི་གནས་སུ་བསྒྲུབ་པ་ལེགས་པར་གསུངས་ལ། གཞན་ཡང་། དཔུང་བཟང་གིས་ཞུས་པའི་རྒྱུད་ལས། དེ་བཞིན་གཤེགས་པ་སོགས་སྐྱེས་བུ་དམ་པས་བྱིན་གྱིས་བརླབས་པའི་གནས་བསྔགས་པར་གསུངས་པས། དེ་ལྟ་བུ་ལ་སོགས་པའི་གནས་སུ་བྱི་དོར་ལེགས་པར་བྱས་ཤིང་བདུད་རྩི་ལྔས་བྱུགས། མེ་ཏོག་བཅལ་དུ་བཀྲམ་བདེ་བའི་སྟན་ལེགས་པར་བཤམས་པའི་མདུན་དུ་ནང་མཆོད། རྡོ་རྗེ་དྲིལ་བུ་ཅང་ཏེའུ་སོགས་མཁོ་བའི་ཡོ་བྱད་རྣམས་ཚོགས་པར་བྱས། སློབ་དཔོན་མི་བསྐྱོད་པའི་རྟོག་བདུན་དཀའ་འགྲེལ་དུ། བསྒོམ་པ་ནི་རི་མོའི་དམིགས་པ་ལ་བརྟེན་པར་རིགས་ལ། དེས་ན་ལེའུ་ལྔ་པ་གསུངས་སོ། །ཞེས་པ་ལྟར་

དམིགས་པ་གསལ་བ་སོགས་ཀྱི་རྟེན་དུ་བྲིས་སྐུ་རབ་གནས་ཅན་བཀྲམ། དེའི་མདུན་དུ་མཆོད་གཏོར་གཡོ་མེད་ཅིང་བཀོད་པས་མཛེས་པར····· བཤམ་ཚུལ་སོགས་བསྙེན་ཡིག་དང་དམ་པའི་ཕྱག་བཞེས་བཞིན་འདུ·· བྱས། སྦྱིན་པ་པོ་རང་ཉིད་ཆུས་ལུས་ཀྱི་དྲི་མ་འཁྲུ་བ་དང་། བདག་མེད་བསྒོམ་པ་དང་། དམ་ཚིག་བསྲུང་བ་སོགས་ཀྱིས་སེམས་ཀྱི་དྲི་མ་འཁྲུ་བའི་ཕྱི་ནང་གི་ཁྲུས་བྱས་ནས་ནོར་གདན་ལ་གཅེར་བུར་ཕྱུང་། རང་སྐྲའམ་བཙོས་མའི་སྐྲ་བཤིག །ལུས་ལ་ཐལ་ཆེན་གྱིས་བྱུགས། ཁ་ལྷོར་ཕྱོགས་ཏེ་འདུག །བདུད་རྩི་རིལ་བུས་ཁ་དག་(༤བ)པར་བྱས་ནས་སྦྱིན་ཐབས་བསྒོམ་པ་ལ་འཇུག་པར་བྱ། དེ་ལྟར་དངོས་སུ་མ་འགྲུབ་ན་ནོར་གདན་དང་། སྐྲ་བཤིག་པ་དང་ཐལ་ཆེན་གྱིས་བྱུགས་པ་རྣམས་མོས་པས་བྱ་ཞིང་། བདུད་རྩི་རིལ་བུ་མེད་ན་བྱིན་གྱིས་བརླབས་པའི་ནང་མཆོད་ལྡེ་ཐིག་ཏུ་སྦྱང་། ཕྱོགས་ཀྱང་ཕ་རི་དང་ཚུ་རི་བཞིན་དུ་ངང་གིས་གློས་བཏགས་པ་ཙམ་ལས་རང་ངོས་ནས་གྲུབ་པ་མེད་པར་ཐག··· བཅད་ནས་ཁ་གང་བལྟས་ཀྱི་ཕྱོགས་ལྷོ་དང་། གང་དུ་འདུག་པའི་གནས་ཀྱང་དུར་ཁྲོད་དུ་མོས། བསྒྲུབ་པའི་དུས་རྟོག་བདུན་ལས་ནམ་ཕྱེད་ན་བྱ་བར་གསུངས་པ་རྟག་ཏུ་མ་འགྲུབ་ཀྱང་ཐོག་མར་འཛུགས··· པ་ནམ་ཕྱེད་ནས་བྱ་བར་དམ་པའི་མན་ངག་ནས་འབྱུང་བ་ལྟར་བྱའོ།།

གསུམ་པ་ལ་གཉིས། བསྐྱེད་རིམ་ཉམས་སུ་ལེན་པའི་ཚུལ་དངོས་དང་། བསྐྱེད་རིམ་བརྟན་པས་དངོས་གྲུབ་བསྒྲུབ་པའི་ཚུལ་ལོ། །དང་པོ་ལ་གཉིས། ཐུན་གྱི་ངོ་བོ་ལ་ཇི་ལྟར་བྱ་བ་དང་། ཐུན་མཚམས་སུ་ཇི་ལྟར་བྱ་བའི་ཚུལ་ལོ། །དང་པོ་ལ་གསུམ། ཐུན་གྱི་འགོར་ཇི་ལྟར་བྱ་བ་

དང་༑ དངོས་གཞི་ལ་ཇི་ལྟར་བྱ་བ་དང་། མཇུག་ཏུ་ཇི་ལྟར་བྱ་བའི་ཚུལ་ལོ། །དང་པོ་ལ་གཉིས། ནང་མཆོད་དང་སྔོན་འགྲོའི་མཆོད་གཏོར་བྱིན་གྱིས་བརླབ་པ། སྔོན་འགྲོ་གཏོར་མ་བྱས་ནས་བདག་བསྐྱེད་ཀྱི་མཆོད་པ་བྱིན་གྱིས་བརླབ་པའོ། །དང་པོ་ནི། དགེ་སྦྱོར་གང་ལའང་རང་རྒྱུད་ལ་བརྟག་པ་སྔོན་དུ་འགྲོ་བ་ཤིན་ཏུ་གལ་ཆེ་བས། རང་རྒྱུད་ལ་ཀུན་སློང་གི་བསམ་པ་ཇི་ལྟ་བུ་འདུག་ཁ་ནང་དུ་ཕྱོགས་པས་བརྟགས་ནས་ཆགས་སྡང་སོགས་ཉོན་མོངས་པ་ཅན་གྱི་སེམས་སུ་འདུག་ན། སློབ་དཔོན་ཞི་བའི་ཡེ་ཤེས་ཀྱིས། འཇིག་རྟེན་དང་འཇིག་རྟེན་ལས་འདས་པའི་དངོས་གྲུབ་གང་བསྒྲུབ་ཀྱང་ཐ་མལ་པའི་ཆགས་སྡང་ནི····ཞི་བར་དུ་གཅོད་（༥ན）པའི་སྒྲིབ་པ་ཆེན་པོའོ། །ཞེས་གསུངས་པ་ལྟར་ཆགས་སྡང་སོགས་ཀྱིས་ཀུན་ནས་བསླངས་པའི་ལུས་ངག་གི་དགེ་བ་བྱེད་ལ་བྱས་པ་རྣམས་གསང་སྔགས་ལྟ་ཞོག་དགེ་བ་རྣམ་དག་ཞིག··ཏུ་ཡང་འགྱུར་དཀའ་བས་འོག་གི་རྣལ་འབྱོར་བསྒོམ་པ་ཐམས་ཅད····དགེ་བ་ལྟར་སྣང་དུ་འགྲོ་བ་སོགས་ཀྱི་ཉེས་དམིགས་དེ་མ་ཐག་དྲན·····པར་བྱས་ནས་དགག་ཅིང་ལུང་མ་བསྟན་གྱི་སེམས་སུ་འདུག་ནའང····འོག་གི་བྱ་བ་ཐམས་ཅད་དགེ་བ་སྟོབས་ཆུང་ཞིང་ཁྱད་པར་བྱང་ཆུབ··ཀྱི་སེམས་ཀྱིས་མ་ཟིན་པས་ཐེག་ཆེན་གྱི་ལམ་རྣལ་མར་མི་འགྱུར་བའི··ཉེས་དམིགས་དྲན་པར་བྱས་ནས། དེ་ཡང་ཕྱིར་བསལ་ཏེ་འགྲོ་བ་ཐམས་ཅད་སྡུག་བསྔལ་གྱིས་མནར་བའི་ཚུལ་ལ་བསམས་ནས་སྙིང་རྗེ་དང་༑ དེ་དག་སྡུག་བསྔལ་ལས་གྲོལ་ཞིང་། རང་ཡང་སྤངས་རྟོགས་མཐར་ཕྱིན་པ་ལ་རྫོགས་པའི་སངས་རྒྱས་ཀྱི་གོ་འཕང་ཞིག་ཐོབ་དགོས··

པར་འདུག །ཁོ་འཕང་དེ་ཡང་བསྐལ་བ་གྲངས་མེད་གསུམ་ལྷ་བུའི་ཡུན་རིང་པོར་བསྒྲུབ་དགོས་ན། དེའི་བར་བདག་གཞན་ཐམས་ཅད་སྡུག་བསྔལ་བ་བཟོད་སླགས་མི་འདུག་པས། སྙིགས་དུས་ཀྱི་ཚེ་ཐུང་འདི་ལྟ་བུའི་དུས་མྱུར་བ་མྱུར་བར་རྡོ་རྗེ་འཆང་ཆེན་པོའི་གོ་འཕང…… ཞིག་ཐོབ་ན་ཅི་མ་རུང་། དེའི་ཕྱིར་དུ་རྡོ་རྗེ་འཛིགས་བྱེད་ཀྱི་བསྐྱེད་རིམ་ཟབ་མོ་བསྒོམ་མོ་སྙམ་པའི་བྱང་ཆུབ་ཀྱི་སེམས་དུ་རེ་བའི་ངང…… ནས༑ མཚོད་གཏོར་བྱིན་རླབས་སོགས་རང་ཐ་མལ་བའི་སྣང་ཞེན་གྱིས་བྱ་མི་ནུས་པས་ལྷའི་རྣལ་འབྱོར་བསྒོམ་པ་ལ། རང་ཉིད་སྐད་ཅིག་གིས་དཔལ་རྡོ་རྗེ་འཛིགས་བྱེད་ཅེས་སོགས་ཀྱི་ཚེ། ང་དང་ཤ་རུས་གདོས་བཅས་ཀྱི་ཕུང་པོ་སོགས་ངའི་གདགས་གཞིའི་(༥བ)ཕུང་པོ… ཕྲ་རགས་ཐམས་ཅད་འོད་སྟོན་པོའི་རྣམ་པར་མེར་གྱིས་ཞུ་ནས་རིམ… གྱིས་ཡལ་བར་སོང་པ་དང་། སྟོང་ཉིད་ཀྱི་ལྟ་བ་དྲན་པས་ཡིད་ངོར་ཐ་མལ་གྱི་སྣང་བ་བསྡུས། ལྟ་བ་དེ་ཡང་འབྲས་དུས་ཀྱི་བདེ་སྟོང་གཉིས་སུ་མེད་པའི་ཡེ་ཤེས་སུ་སོང་ལ། དེའི་ངང་ནས་རང་གི་གོ་སར་སྔ་ཚོགས་པདྨ་འདབ་མ་བརྒྱད་པ་ཕྱོགས་བཞིའི་འདབ་མ་རྣམས་དམར། མེ་ལྟུང་གཉིས་སེར། བདེན་བྲལ་ལྗང་། དབང་ལྡན་ནག །ཀླུ་བ་ལྗང་། གེ་སར་སེར། ཀླུ་བའི་དབུས་སུ་ཀླུ་བ་དང་ཚད་མཉམ་པའི་ཉི་མའི་དཀྱིལ་འཁོར་དམར་འཕྲོལ་ལེ་བ་ཤེལ་དམར་གྱི་མཆུལ་ཁ་སྦྲུབ་པ་ལྟ… བུ༑ དེའི་སྟེང་དུ་རང་བདེ་སྟོང་གི་ཡེ་ཤེས་སུ་གསལ་བ་དེ་ཉིད་རྡོ་རྗེ་འཛིགས་བྱེད་ཀློ་ལ་ཧཱུྃ་ལྟར་འཚམས་པའི་བོངས་ཚོད་ལ་སྐུ་མདོག…… ཆར་སྤྲིན་ལྟར་གནག་པ་མ་ཧེ་དྲག་ཏུ་ཁྲོས་པའི་གདོང་པ་ཅན། ཞལ་

གནམ་ས་ལྟ་བུར་གདངས་པ་ལས་ཁྲག་གི་རྒྱུན་འཛག་པ། རྣ་གཉིས་ནམ་མཁའི་མཐོངས་སུ་གདེངས་པའི་རྩེ་རྣོ་ངར་དང་ལྡན་པ་ལས་མེ…འབར་བ། སྤྱན་གསུམ་ཀླུམ་པ་སྒྲོག་ལྟར་གཡོ་ཞིང་སྤྱན་རྩ་ཁྲག་རློན་གྱིས་བྱུགས་པ་ལྟར་དམར་ལ་སྤྱན་འབྲས་མེའི་ཕུང་པོ་ལྟར་འོད་དུ……འཚེར་ཞིང་འཁྱུག་འཁྱུག་གཡོ་བ། དབུ་སྐྲ་ཁམ་སེར་ནམ་མཁའི་དབྱིངས་ཁྱབ་པ་ལྟར་གྱེན་དུ་བརྫེས་ཤིང་། སྨིན་མ་དང་སྨ་ར་ཁམ་སེར་དུས་མཐའི་མེ་ལྟར་རབ་ཏུ་འབར་བ། དབུ་སྐྲ་དང་སྨིན་མ་སྨ་ར་བ་སྤུའི་བུ་ག་ཐམས་ཅད་ནས་མེ་སྟག་དམར་ཁྲོམ་ཁྲོམ་འཕྲོ་བ། ཤངས་བུག་གཉིས་ཟངས་དུང་སེར་བསྒྲིགས་པ་ལྟར་དམར་ཧུར་རེ་བ། ཤངས་དང་ཞལ་ནས་བསྐལ་པ་འཇིག་དུས་ཀྱི་རླུང་ལྟ་བུའི་དབུགས…ཀྱི་རླུང་ནག་འཚུབ་མ་འཕྲོ་བ། གངས་རི་ལྟ་བུའི་ཚེམས་ཕྲེང་ལ་མཆེ་བ་བཞི་གཙིགས་པ། ལྗགས་(༤ན) སྒྲོག་ལྟར་གཡོ་བ། སྨིན་མཚམས་དང་ཤངས་ལ་ཁྲོ་གཉེར་ཤིན་ཏུ་བསྡུས་པ། ཡན་ལག་རྣམས་རགས་ཤིང་སྦོམ་པ་གསུས་ཁྱིམ་ཤིན་ཏུ་ཆེ་བ། ཕྱག་ཞབས་ཀྱི་མཐིལ་རྣམས་ཁྲག་གིས་བྱུགས་པ་ལྟར་དམར་ཞིང་སེན་མོ་རྣམས་ལྕགས་ཀྱུ་ལྟར་རྣོ…ལ་རིང་བ། ཕྱག་གཉིས་ཐུགས་ཀར་བསྣོལ་བའི་གཡས་ན་གྲི་གུག །གཡོན་ན་ཐོད་པ་ཁྲག་གིས་གང་བ་བསྣམས་པ། ཞབས་གཡས་བསྐུམ་པ་ནས་མཐོ་ལྡིའི་བར་དུ་གཡོན་དྲང་པོར་བརྐྱང་བ། སྤྱི་གཙུག་ཏུ་ཐུས་པའི་འཁོར་ལོ་རྩིབས་བརྒྱད་པའི་ལྟེ་བར་ནོར་བུ་ཆ་བརྒྱད་པའམ……དཀུ་པ། དེའི་རྩེ་མོར་རྡོ་རྗེ་རྩེ་ལྔ་རྫོགས་པ་གྱེན་འགྲེངས་ཀྱིས་མཚན་པ། རྩིབས་བརྒྱད་ཀྱི་མཚམས་སུ་ཐག་པ་ནས་ཐུས་པའི་ཕྲེང་བ་བརྒྱད་

འཁྲུང་བ། སྙན་གཉིས་ལ་དབུས་སུ་རྡོ་རྗེ་རྩེ་གསུམ་པས་མཚན་པའི་འཁོར་ལོ་ལས་ཧུང་བའི་ཁྲུག་པའམ་དྲ་བ་གསུམ་དང་ཁྲུག་ཕྱེད་དམ…དྲ་ཕྱེད་ལྔ་འཁྲུང་བའི་རྣ་རྒྱན། མགུལ་ལ་དབུས་དང་གཡས་གཡོན་དུ་རྡོ་རྗེ་རྩེ་གཙུམ་པ་རེ་རེ་ལ་ཧུས་པའི་ཕྲེང་བ་བརྒྱད་བསྐོལ་མར་བཏང་བ་ལས་ཧུས་པའི་དྲ་བ་ཤར་བུ་དུ་མས་མཛེས་པར་བྱས་པ་བརྒྱད……འཁྲུང་བའི་མགུལ་རྒྱན་དང་། ཕྱག་ཞབས་ལ་དབུས་དང་གཡས་གཡོན་དུ་རྡོ་རྗེ་རྩེ་གསུམ་པ་རེ་ཡོད་པ་ལ་ཧུས་པའི་ཕྲེང་བ་ལྔ་བསྐོལ…མར་བཏང་བའི་སྨད་ངོས་ལ་ཤར་བུ་དང་གཡེར་ཁ་ཆུང་ངུ་དུ་མས……མཛེས་པར་བྱས་པའི་དཔུང་རྒྱན་དང་། ཞབས་གདུབ་དང་། ཕྱག་གདུབ་སྐྱི་སྦྲ་མ་སྦྲ་མ་ལས་ཕྱི་མ་ཕྱི་མ་རྣམས་རིམ་གྱིས་ཐུང་བ། སྐེད་པར་དབུས་དང་གཡས་གཡོན་དང་མཐའ་གཉིས་ཏེ་ལྔར་རྡོ་རྗེ་རྩེ……གསུམ་པ་རེ་རེ་ཡོད་པ་ལ་ཧུས་པའི་ཕྲེང་བ་བརྒྱད་གཤིབས་སམ་བཅུ…དྲུག་(༨བ) བསྐོལ་མར་བཏང་བའི་སྐ་རགས་ལས་འཁྲུང་བའི་དྲ་བ…ལྔ་དྲ་ཕྱེད་བཅུ་གསུམ་སྐྱེ་བཙོ་བརྒྱད་ཉིལ་ལེར་ཡོད་པའི་གཡས………གཡོན་གྱི་གསུམ་གསུམ་གྱི་དབུས་མ་ཕྱིན་པ་དང་དེའི་གཡས་གཡོན…གཉིས་གཉིས་ཀྱིས་ཕུས་མོ་ནོན་པ་ཙམ་བྱས་པ་ཐམས་ཅད་ཀྱི་སྣེ་མོ་ལ་ཧུས་པའི་ཤར་བུ་དང་གཡེར་ཁ་སོགས་ཀྱིས་མཛེས་པའི་སྐ་རགས……སམ་འོག་བག །སྤྱི་གཙུག་གི་འཁོར་ལོའི་མདུན་ཕྱོགས་ཀྱི་རྩིབས་ལྔའི་ཐད་སོར་རྡོ་རྗེའི་ཕྲེང་བ་སྟོད་སྨད་དུ་གནས་པ་གཉིས་ལ་བརྒྱུས་པའི…ཐོད་སྐམ་སོར་ལྔ་པ་ལྔ་རྩེ་མོར་རྒྱལ་བ་རིགས་ལྔའི་སྐུའི་དབྱིབས་ཀྱི……མཐར་པ་ཧྲུས་བསྐོར་བའི་ཧུས་པའི་རྩེ་ཕྲན་དང་སྨད་ཀྱི་རྡོ་རྗེའི་ཕྲེང…

བ་ལས་འཕྱང་བའི་རུས་པའི་དྲ་བ་དྲ་ཕྱེད་དཔྱལ་བའི་ཐད་རྩེ་སོར·····
གསུམ་ཙམ་དང་གཞན་དུ་རྣ་བའི་ཕྱེད་ཙམ་ལ་སླེབ་པ་འབྱུང་བའི·····
དབུ་རྒྱན་དང་། སྙིང་གའི་ཐད་ཀྱི་མདུན་རྒྱབ་ཏུ་འཁོར་ལོའི་དབུས་སུ་
རྡོ་རྗེ་རྩེ་གསུམ་པས་མཚན་པའི་རུས་པ་གྲུ་བཞི་པའི་ཟུར་བཞི་ནས·····
རུས་པའི་ཕྲེང་བ་རེ་རེ་འམ་གསུམ་གཤིབས། ཕྲག་གོང་དང་མཆན་
འོག་གཉིས་སུ་རྒྱ་གྲམ་དུ་བཏང་བའི་མཆོད་ཕྱིར་ཐོགས་རྣམས་ཀྱིས····
བརྒྱན་ཅིང་། སྐུ་ལུས་ཐམས་ཅད་ལ་ཐལ་ཆེན་གྱིས་བྱུགས་པ། མགུལ་
རྒྱན། གདུ་བུ། རྣ་ཆ། སྐེ་གཙུག་གི་ནོར་བུ། མཆོད་ཕྱིར་ཐོགས། ཐལ་
ཆེན་རྣམས་ལ་རུས་པའི་རྒྱན་དྲུག་ཅེས་བྱ། རྒྱན་དེ་རྣམས་ལ་སྲིད་རྒྱུད་
རྡོ་རྗེ་འཆང་གི་གསུང་རྒྱུན་ལ་སྦྱར་བཤད་པ་དང་མི་འདྲ་བ་མང་དུ····
འབྱུང་མོད་ཀྱང་འདིར་རྣལ་འབྱོར་རོལ་བའི་དགའ་སྟོན་ལྟར་བཤད།
དེའི་པང་ན་ཡབ་ལས་སྐུ་བོངས་ཙུང་ཟད་ཆུང་བའི་རང་ཉིད་ཡུམ་རྡོ··
རྗེ་རོ་ལངས་མ་ཁྲོ་མོའི་ཞལ་ཅན་ལ་ཐལ་ཆེན་མ་གཏོགས་པའི་རྒྱན·····
དང་ཁྲོས་པའི་ཉམས་ལ་སོགས་པ་ཐམས་ཅད་ཡབ་དང་འདྲ་བར······
གྱུར་པས་འཁྱུད་པ། ཡབ་(༧ན) ཡུམ་གཉིས་ཀའི་སྐུ་ལས་འོད་ཟེར་
དམར་པོ་འབར་བའི་རྩེར་བསྐལ་པ་འཇིག་དུས་ཀྱི་མེ་ལྟ་བུ་ཕྱོགས·····
མཚམས་ཀུན་ཏུ་ཁྱབ་པའི་ཀློང་དཀྱིལ་ན་བཞུགས་པ། དེ་ལྟ་བུའི་རྡོ་རྗེ་
འཇིགས་བྱེད་དངོས་དེ་ངའོ་སྙམ་པའི་ང་རྒྱལ་བརྟན་པོ་བསྐྱེད་ཅིང་།
དེ་ཡང་རང་ག་བ་མ་ཡིན་པར་སྐྱོན་ཀུན་ཟད་དང་ཡོན་ཏན་ཀུན······
རྫོགས་པའི་འབྲས་དུས་ཀྱི་ལྷའི་ང་རྒྱལ་བརྟན་པོ་བསྐྱེད་པར་བྱ། དེ་
ནས་རྡོར་དྲིལ་བྱིན་བརླབ་ནི། རྡོ་རྗེས་བཤེས་གཉེན་བསྟེན་པ་ནས་

བཟུང་སྟེ་མི་སློབ་པའི་ཟུང་འཇུག་གི་བར་གྱི་ཐབས་ཀྱི་ཆ་ཐམས་ཅད་མཚོན་པར་བྱེད། དྲིལ་བུས་བཤེས་གཉེན་བསྟེན་ཚུལ་ནས་བཟུང་སྟེ་མི་སློབ་པའི་ཟུང་འཇུག་གི་བར་གྱི་ཤེས་རབ་ཀྱི་ཆ་ཐམས་ཅད་མཚོན་པར་བྱེད་པའོ་སྙམ་པ་དང་། རྡོར་དྲིལ་གཉིས་ཀའང་དོན་དམ་བྱང་ཆུབ་ཀྱི་སེམས་བདེ་སྟོང་གཉིས་སུ་མེད་པའི་ཡེ་ཤེས་ཀྱི་ངོ་བོའོ་སྙམ་དུ་དྲན་པར་བྱ་ཞིང་། མཚོན་བྱ་མཚོན་བྱེད་དེ་ཐམས་ཅད་བྱང་ཆུབ་མ་ཐོབ་ཀྱི་བར་དུ་གཟུང་བར་བྱའོ་སྙམ་པ་དང་། གཞན་ཡང་རྣལ་འབྱོར་རོལ་པའི་དགའ་སྟོན་ལས་བཤད་པའི་དག་པ་རྒྱས་པ་རྣམས་ཀྱང……ཤེས་པ་བྱས་ནས་དྲན་པར་བྱ། མདོར་ན་རྡོ་རྗེས་ཐབས་བདེ་བ་ཆེན་པོ་དང་། དྲིལ་བུས་ཤེས་རབ་སྟོང་པ་ཉིད་མཚོན་པ་ཡིན་ཞིང་། བདེ་སྟོང་དེ་གཉིས་མི་བརྗེད་པ་དྲན་པར་བྱ་བའི་ཕྱིར་སྒྲུབ་ཐབས་ཀྱི……འགོར་རྡོར་དྲིལ་བྱིན་གྱིས་བརླབས་ནས་ལག་ཏུ་བཟུང་བ་ཡིན་པས། རྡོ་རྗེ་ནམ་བཟུང་རེས་ཀྱིས་བདེ་བ་ཆེན་པོ་དང་། དྲིལ་བུ་ནམ་དཀྲོལ་རེས་ཀྱིས་ཤེས་རབ་སྟོང་པ་ཉིད་དྲན་པར་བྱས་ནས། བདེ་སྟོང་གི་རྩིས་ཆོ་གའི་འགོ་མཇུག་ཐམས་ཅད་དུ་ཟིན་པ་ནི་རྡོར་དྲིལ་བཟུང་བའི……དགོས་པའི་གནད་(༧བ) གཙོ་བོ་དང་། གཞན་ཡང་། རྡོ་རྗེ་ཐུགས་ཀྱི་དམ་ཚིག །དྲིལ་བུ་གསུང་གི་དམ་ཚིག །རང་ལྷར་བསྐྱེད་པ་སྐུའི་དམ་ཚིག །རྡོར་དྲིལ་དང་བཅས་ཕྱག་རྒྱ་ལ་འཁྱུད་པར་བསྒོམ་པ་ཤེས་རབ་ཀྱི་དམ་ཚིག་བཞི་ཡང་རྡོར་དྲིལ་བཟུང་རེས་ཀྱིས་དྲན་ནས་ཆོ་གའི……འགོ་མཇུག་ཐམས་ཅད་དུ་མ་བརྗེད་པ་དགོས་གསུངས། དེ་ནས་ནང་མཆོད་བྱིན་གྱིས་བརླབ་པ་ལ། བསང་སྦྱངས་བསྐྱེད་བྱིན་གྱིས་བརླབ་

པ་བཞི་ལས། དང་པོ་ནི། རང་འཇིགས་བྱེད་དུ་གསལ་བའི་སྙིང་གར་
ཉི་མའི་དཀྱིལ་འཁོར་གྱི་དབུས་སུ་ཧཱུྃ་ཡིག་གི་ནཱ་དའམ་དེའི་མཐར……
ལས་སྔགས་ཀྱིས་བསྐོར་བ་གང་རུང་ལས་ངོ་བོ་བདེ་སྟོང་གི་ཡེ་ཤེས་ལ་
རྣམ་པ་ཁྲོ་བོའི་ཚོགས་དཔག་ཏུ་མེད་པ་སྤྲོས་ནང་མཆོད་ལ་གནས……
པའི་བགེགས་རྣམས་བྱིའུ་ཁྲུས་དེད་པ་ལྟར་རྒྱ་མཚོའི་ཕར་འགྲམ་ཙམ་
དུ་བསྐྲད་དེ་ཕྱིར་འོང་མི་ནུས་པར་བསམས་ནས་ལས་སྔགས་བརྗོད།
ཁྲོ་བོ་བདེ་སྟོང་གི་རང་བཞིན་དུ་མོས་པ་ནི་ཡེ་ཤེས་དེས་སྒྲིབ་པ………
ཐམས་ཅད་ཀུན་འཇོམས་ནུས་ན་ཕྱིའི་དྲང་དོན་གྱི་བགེགས་ལ་སོགས་
པ་འཇོམས་ནུས་པ་ལྟ་ཅི་སྨོས་པའི་རྒྱུ་མཚན་གྱིས་ཡིན་གསུངས།
གཉིས་པ་སྲུང་བ་ནི། སྭ་བྷཱ་ཝའི་སྔགས་བརྗོད་པའི་ཚེ། སྔགས་དོན་ཨོཾ་
གྱི་ཨ་ཨུ་མ་གསུམ་གྱི་སྲུང་བྱ་སྲུང་བྱེད་སྲུངས་པའི་ངོ་བོ་གསུམ་རང…
བཞིན་མེད་པ་དང་རྡོ་རྗེ་གསུམ་དང་། ཐ་མལ་གྱི་སྣང་ཞེན་དང་བྲལ་
ནས་མཆོག་གི་སྣང་ཞེན་བྱེད་པ་མཚོན་པ་ཡིན་པས་མཚོན་དོན་དེ……
ལྟར་དྲན་པའི་སྒོ་ནས་འོག་ཏུ་བརྗོད་ན་བསོད་ནམས་དཔག་ཏུ་མེད…
པ་སྟེར་བ་སོགས་ཡིན། སྭ་བྷཱ་ཝ་སོགས་ཀྱི་དོན་བཟུང་འཛིན་གྱིས་
བསྡུས་པའི་ཆོས་ཐམས་ཅད་རང་བཞིན་གྱིས་རྣམ་པར་དག་པའི………
བདག་ཉིད་ངའོ་ཞེས་པ་ཡིན་པས་སྔགས་དོན་བཞིན་ནང་མཆོད་ལ……
ཆང་(༤ན) ཐ་མལ་པའི་སྣང་ཞེན་དང་བདེན་པའི་སྣང་ཞེན་སྲུངས…
ཏེ་སྟོང་པར་བསམ་ཞིང་དེ་རྟོགས་པའི་བློ་ཡང་འབྲས་དུས་ཀྱི་བདེ་བ…
ཆེན་པོར་མོས། དེ་ལྟར་བྱས་ན་འོག་གི་བསྐྱེད་ཆོག་ཐམས་ཅད་བདེ་
སྟོང་དེའི་རྣམ་རོལ་དུ་འཆར་བའི་གནད་ཡོད། གསུམ་པ་བསྐྱེད་པ་ནི།

སྟོང་པ་དེའི་ངང་ལས་ནང་མཆོད་ཀྱི་ཀོ་སར་ཡཾ་རྫི་སྐྲ་གྱེན་འགྲེང་ཞིག་ཐོལ་གྱིས་བྱུང་། དེ་ཡོངས་སུ་གྱུར་པ་ལས་རླུང་གི་དཀྱིལ་འཁོར་སྔོན་པོ་ལེབ་མོ་གཞུ་འམ་ཟླ་གམ་གྱི་དབྱིབས་ཅན། བཅད་ཁ་རང་ལ་བསྟན་པ་ཟུར་གཉིས་སུ་བུམ་པ་ནས་འཐོན་པའི་བ་དན་ལྷབ་ལྷབ་གཡོ……བཞིན་པ་གཉིས་ཀྱིས་མཚན་པ། དེའི་སྟེང་དུ་རཾ་དམར་པོ་ཞིག་ཐོལ་གྱིས་བྱུང་། དེ་ཡོངས་སུ་གྱུར་པ་ལས་མེའི་དཀྱིལ་འཁོར་དམར་པོ་གྲུ་གསུམ་པའི་ཟུར་གཅིག་རང་ལ་བསྟན་པ་མེ་འབར་བཞིན་པ། དེའི་སྟེང་དུ་ཨ་དམར་པོའམ་དཀར་པོ་ལས་མི་མགོ་རློན་པ་བཅད་མ་ཐག་པ་ལྟ་བུ་ལྟག་པ་གསུམ་ནང་དུ་བསྟན་པའི་སྒྱིད་བུ་གསུམ་གྱི་སྟེང་དུ……ཨ་དཀར་པོ་ཞིག་ཐོལ་གྱིས་བྱུང་། དེ་འོད་དུ་ཞུམ་གྱིས་ཞུ་བ་ལས་བྱུང་བའི་ཐོད་པ་སྟོང་གསུམ་ལྷར་ཡངས་པ་ཕྱི་དཀར་ལ་ནང་དམར་བ། དེའི་ནང་གི་ཤར་དུ་མི་ཡོང་ཡེ་ཤེས་དང་རྣམ་སྣང་གི་ངོ་བོ་རྦྷྲཱུཾ་ཡིག……དཀར་པོ་ཞིག་ཐོལ་གྱིས་བྱུང་། དེ་ཡོངས་སུ་གྱུར་པ་ལས་བ་ལང་གི་ཤ་ལ་གོ་ཡིག་དཀར་པོས་མཚན་པ། ལྷོར་མཉམ་ཉིད་ཡེ་ཤེས་དང་རིན་འབྱུང་གི་ངོ་བོ་ཨཾ་སེར་པོ་ལས་ཁྱིའི་ཤ་ཀུ་ཡིག་སེར་པོས་མཚན་པ། ནུབ་ཏུ་སོར་རྟོག་ཡེ་ཤེས་དང་འོད་དཔག་མེད་ཀྱི་ངོ་བོ་ཛྲཱིཾ་དམར་པོ……ལས་གླང་པོ་ཆེའི་ཤ་ད་ཡིག་དམར་པོས་མཚན་པ། བྱང་དུ་བྱ་(༢བ) སྒྲུབ་ཡེ་ཤེས་དང་དོན་གྲུབ་ཀྱི་ངོ་བོ་ཁཾ་ལྗང་གུ་ལས་རྟའི་ཤ་ཧ་ཡིག……ལྗང་གུས་མཚན་པ། དབུས་སུ་ཆོས་དབྱིངས་ཡེ་ཤེས་དང་མི་བསྐྱོད་པའི་ངོ་བོ་ཧཱུཾ་སྔོན་པོ་ཡོངས་སུ་གྱུར་པ་ལས་མིའི་ཤ་ན་ཡིག་སྔོན……པོས་མཚན་པ། ཤར་ལྷོར་སྤྱན་མའི་ངོ་བོ་ལྷཾ་དཀར་པོ་ལས་དྲི་ཆེན་བི་

ཡིག་དཀར་པོས་མཚན་པ། ལྟོ་ནུབ་ཏུ་སྣ་མ་ཀིའི་ངོ་བོ་མྃ་སྔོན་པོ་ལས་
རཀྟ་ར་ཡིག་སྔོན་པོས་མཚན་པ། ནུབ་བྱང་དུ་གོས་དཀར་མོའི་ངོ་བོ་
པཾ་དམར་པོ་ལས་བྱང་སེམས་དཀར་པོ་ཤུ་ཡིག་དམར་པོས་མཚན་པ།
བྱང་ཤར་དུ་སྒྲོལ་མའི་ངོ་བོ་ཏྃ་ལྗང་གུ་ལས་རྐང་མར་མ་ལྗང་གུས……
མཚན་པ། དབུས་སུ་སྣ་མ་ཀླིའམ་རྡོ་རྗེ་རོ་ལངས་མའི་ངོ་བོ་པཾ་སྔོན་པོ་
ལ་དྲི་ཆུ་མུ་སྔོན་པོས་མཚན་པར་བསམ། ཤ་རྣམས་བམ་རིལ་གྱི་རྣམ་
པའམ། ཡང་ན་སིལ་བུར་གཏུབས་ནས་སྤྲུངས་པའི་རྣམ་པ་གང་བདེ་
དང་ཁ་དོག་རང་མདོག་ལ་མཚོན་བྱེད་ཀྱི་ཡི་གེ་རྣམས་བྱིན་འགྲེང་བྱ།
བཞི་པ་བྱིན་གྱིས་བརླབ་པ་ནི། རྫས་དེ་རྣམས་ཀྱིས་ཐོད་པ་ཕྱུར་བུར་
ཁེངས་པའི་སྟེང་དུ་ཨོཾ་དཀར་པོ། དེའི་འོག་ཏུ་ཨཱཿདམར་པོ། དེའི་འོག་
ཏུ་ཧཱུྃ་སྔོན་པོ་གསུམ་རིམ་པ་ལྟར་བརྩེགས་པར་བསམ། རང་གི་ཐུགས་
ཀའི་ཧཱུྃ་ལས་འོད་ཟེར་འཕྲོས་པ་རླུང་དཀྱིལ་ལ་ཕོག་པས་ལྷག་པར……
གཡོས། དེས་སྟེང་གི་མེ་སྦར་བས་རྫས་རྣམས་ཟངས་ཆེན་པོར་མར་ཁུ་
བཞུ་བ་ལྟར་ལུམ་ལུམ་ཞུ། ཨོཾ་དཀར་པོ་ལས་འོད་ཟེར་འཕྲོས་པས། སྐུ་
རྡོ་རྗེའི་ལྷ་ཚོགས་ཐམས་ཅད་རྣམ་སྣང་གི་རྣམ་པར་སྤྱན་དྲངས། ཨོཾ་ལ་
ཐིམ། ཨཱཿལས་འོད་ཟེར་དམར་པོ་དང་། ཧཱུྃ་ལས་འོད་ཟེར་སྔོན་པོ་
འཕྲོས་པས་གསུང་རྡོ་རྗེ་ཐམས་ཅད་འོད་དཔག་མེད་དང་། ཐུགས་རྡོ་
རྗེ་ཐམས་ཅད་མི་བསྐྱོད་པའི་རྣམ་པར་སྤྱན་དྲངས། （༡ན）རིམ་པ་
བཞིན་ཨཱཿདང་ཧཱུྃ་ལ་ཐིམ་པས་ཡི་གེ་གསུམ་པོ་དེ་ཉིད་ངོ་བོ་རྒྱལ་བ……
ཐམས་ཅད་ཀྱི་སྐུ་གསུང་ཐུགས་ཀྱི་ངོ་བོ་ཡིན་པ་ལ་རྣམ་པ་བདུད་རྩིའི་
རང་བཞིན་དུ་མེ་རེར་ཡོད་པར་བསམ། དེ་ནས་ཡི་གེ་གསུམ་ཐོད་པའི་

ནང་དུ་ལྷུང་། རྫས་ཐམས་ཅད་དཀུགས་ནས་དེ་དག་དང་མཉམ་དུ་ཞུ། ཧཱུྃ་ཐུགས་རྡོ་རྗེའི་རང་བཞིན་ཡིན་པས། དེ་དང་བདུད་རྩི་རོ་མཉམ་དུ་འདྲེས་པས་རྫས་རྣམས་བདེ་སྟོང་གི་ངོ་བོར་གྱུར་ནས་ཁ་དོག་དྲི་རོ……ནུས་པ་ངན་པ་དང་། གྲིབ་དང་མི་གཙང་བ་ལ་སོགས་པ་ཐམས་ཅད་སྦྱངས་ནས་ཤེལ་ལྟར་དག་པར་བསམ། ཨཱཿགསུང་རྡོ་རྗེའི་རང་བཞིན་ཡིན་པས་དེ་དང་འདྲེས་པས་མགྲོན་རྣམས་ཀྱི་ཐུགས་རྒྱུད་ལ་ཟག……མེད་ཀྱི་བདེ་བ་ཁྱད་པར་ཅན་སྐྱེར་བར་ནུས་པའི་རོ་འཛིན་གྱི་ཡོངས…སྤྱོད་བདུད་རྩིའི་ངོ་བོར་རྟོགས་པར་གྱུར་ཤིང་ཁ་དོག་དམར་སེར་དུ…གྱུར་པར་བསམ། ཨོཾ་སྐུ་རྡོ་རྗེའི་ས་བོན་ཡིན་པས་དེ་དང་འདྲེས་པས་མགྲོན་རྣམས་ཀྱིས་ཇི་ཙམ་ལོངས་སྤྱད་ཀྱང་འཛད་པ་མེད་པའི་མང……པོར་སྤེལ་བར་བསམས་ནས། འབྲུ་གསུམ་ངག་ཏུ་ལན་གསུམ་བརྗོད་པས་བརྟན་པར་གྱུར་པར་བསམ། དེའི་ཚེ་སྤྲོ་ན་རང་གི་སྙིང་གར་ཟླ་བའི་དཀྱིལ་འཁོར་གྱི་དབུས་སུ། རང་ཉིད་ཐ་མལ་པའི་རྣམ་པ་ཅན་གྱི་མདུན་ན་ཚེ་འདིའི་ཕ་མ། གཡས་སུ་སྤུན་ཟླ། གཡོན་དུ་གྲོགས། རྒྱབ་ཏུ་མཛའ་བཤེས། དེའི་མཐར་སེམས་ཅན་ཐམས་ཅད་ཀྱིས་བསྐོར་བར་སོས་ནས་ཨོཾ་ཨཱཿཧཱུྃ་ལན་དང་པོ་བརྗོད་པའི་ཚེ་རང་ཐ་མལ་པའི་རྣམ…པ་ཅན་དེ་དང་སེམས་ཅན་ཐམས་ཅད་ཀྱི་ལུས་ཀྱིས་བསགས་པའི……སྡིག་སྒྲིབ་ཐམས་ཅད་དུད་ཁུ་དང་སོལ་ཁུའི་རྣམ་པར་བ་སྤུའི་བུ་ག……(༩བ)ནས་ཕྱུང་སྟེ་བདུད་རྩི་ལ་ཐིམ། ལན་གཉིས་པ་བརྗོད་པའི་ཚེ་ངག་གི་སྒོ་ནས་བསགས་པའི་སྡིག་སྒྲིབ་ཐམས་ཅད་དང་། ལན་གསུམ་པ་བརྗོད་པའི་ཚེ་ཡིད་ཀྱི་སྒོ་ནས་བསགས་པའི་སྡིག་སྒྲིབ་ཐམས་ཅད…

སྤྱར་ལྟར་ཕྱུང་ནས་བདུད་རྩི་ལ་ཐིམ་པས་དེའི་རང་བཞིན་དུ་གྱུར······
པར་བསམས་ན་གཞན་ཕན་གྱི་བསམ་པ་དང་བྱང་ཆུབ་ཀྱི་སེམས·······
ཡང་ཡང་དྲན་པ་དང་དེས་ཟིན་པ་སོགས་ཀྱི་དགོས་པ་ལྷག་པར་ཆེ་བ་
ཡིན་ལ། བསྐྱེད་ཆོག་དེ་རྣམས་ལ་གཞི་ལམ་འབྲས་བུའི་སྐབས་ཀྱི་
མཚོན་དོན་མང་དུ་ཡོད་ཀྱང་འདིར་མ་སྤྲོས་སོ། །དེ་ནས་སྟོན་འགྲོའི་
མཆོད་གཏོར་བྱིན་རླབས་བྱ་བ་ནི། ཕྱོགས་སྐྱོང་ལ་འབུལ་རྒྱུའི་མཆོད་
པ༑ འབུལ་ཡུལ་གྱི་གཡས་ནས་འགོ་བརྩམས་ཏེ་ཚར་བཅུ་དྲུག་གམ་ཇི་
ལྟར་འོས་པ་བཤམས་པ་ལ། བསང་སྦྱངས་བྱེད་ཚུལ་ནང་མཆོད་ལྟར་
བྱས་ནས། སྟོང་པའི་ངང་ལས་ཞེས་སོགས་བརྗོད་པའི་ཚེ་མཆོད་པའི་
སྣོད་རྣམས་ཀྱི་གོ་སར་ཨ་དཀར་པོ་རེ་རེ་ཐིམ་གྱིས་བྱུང་དེ་ཞུ་བ་ལས···
ཐོད་པའི་སྣོད་སྟོང་གསུམ་ལྟར་ཡངས་པའི་ནང་དུ་ཧཱུྃ་སྔོན་པོ་རེ་ཞུ་བ་
ལས་དགྲ་བགེགས་ཀྱི་སྙིང་ཁྲག་གི་མཆོད་ཡོན་དང་ཞབས་བསིལ།
ཁྲག་ཞག་མཁྲིས་པའི་དྲི་ཆབ། དབང་པོ་ལྔའི་མེ་ཏོག །ཤ་ཆེན་ཚིལ་
ཆེན་གྱི་བདུག་སྤོས། ཞུན་ཆེན་གྱི་མར་མེ། ཤ་རུས་ཀྱི་ཞལ་ཟས། མིའི་
རུས་པ་ལས་གྲུབ་པའི་རོལ་མོའི་ཐེ་བྲག་མཐའ་ཡས་པ་རྣམས་ངོ་བོ·····
བདེ་སྟོང་གི་ཡེ་ཤེས་ཡིན་པ་ལ་རྣམ་པ་མཆོད་རྫས་སོ་སོའི་རྣམ་པ·······
ཅན༑ བྱེད་ལས་དབང་པོ་སོ་སོའི་ཡུལ་དུ་བདེ་བ་ཁྱད་པར་ཅན་སྐྱེར་
ནུས་པ་སྐྱེ་ཁྱད་ཆོས་གསུམ་ལྡན་དུ་བསྐྱེད་ནས། ཨོཾ་ཨརྒྷཾ་ཨཱཿཧཱུྃ། ཞེས་
སོགས་བརྗོད། འབྲུ་གསུམ་རྡོ་རྗེ་གསུམ་གྱི་ས་བོན་ཡིན་པས་དེ་དང་
མཚོན་པའི་མིང་སྤེལ་ནས་ངག་ཏུ་བརྗོད་ཅིང་(༧༠ན) རྡོ་རྗེ་གསུམ··
གྱི་རང་བཞིན་བདེ་སྟོང་གི་ངོ་བོར་མོས་པ་ནི་བྱིན་གྱིས་བརླབ་པ·······

དངོས་གཞི་ཡིན་ལ། དེ་ནས་སྟོན་འགྲོའི་གཏོར་མའང་ནང་མཆོད་ལྟར་བྱིན་གྱིས་བརླབ།

གཉིས་པ་ནི། རང་གི་ཐུགས་ཀའི་ཧཱུྃ་སྟོན་པོ་ཞེས་སོགས་བརྗོད་པའི་ཚེ་ཐུགས་ཀའི་ཧཱུྃ་ལས་འོད་ཟེར་སྟོན་པོ་མགྲོན་གྲངས་སམ·········ཕྱོགས་མཚམས་བརྒྱད་དང་སྟེང་འོག་ཏུ་རེ་རེ་སྤྲོས་པ། ཆོས་རྒྱལ་འཁོར་བཅས་གཙོ་བོར་གྱུར་པའི་རང་རང་གི་ཕྱོགས་ཀྱི་ཕྱོགས་སྐྱོང····རྣམས་ཀྱི་སྙིང་གར་རིག་པ་ཙམ་གྱིས་རང་དབང་མེད་པར་བཀུག་སྟེ། རང་དང་ཉེ་རིང་འཚམས་པའི་གནས་སུ། ཤར་དུ་དབང་པོ། དེའི་གཡོན་དུ་ཉེ་དབང་ངམ་ཁྱབ་འཇུག །ལྷོར་ཆོས་རྒྱལ་ནང་སྲུབ། དེའི་གཡས་སུ་དཔལ་ལྡན་ལྷ་མོ། གཡོན་དུ་ཙ་མུཎྜི། ཕྱོགས་བཞིར་གཤིན་རྗེ་རིགས་བཞི་དང་ཕོ་བརྒྱད་མོ་བརྒྱད་སོགས་ཀྱི་འཁོར་གྱིས་བསྐོར་བ། ནུབ་ཏུ་ཆུ་ལྷ། བྱང་དུ་ལུས་ངན་ནམ་གནོད་སྦྱིན། དེའི་གཡོན་དུ་ཚོགས་བདག །བྱང་ཤར་དུ་དབང་ལྡན་ནམ་དབང་ཕྱུག་ཆེན་པོ། ཤར་ལྷོར་མེ་ལྷ། ལྷོ་ནུབ་ཏུ་སྲིན་པོ། ནུབ་བྱང་དུ་རླུང་ལྷ། དབང་པོའི་གཡས་སུ་སྟེང་གི་ཕྱོགས་སྐྱོང་ཟླ་བ། དེའི་གཡས་སུ་ཉི་མ། དེའི་གཡས་སུ་ཚངས་པ། ནུབ་ཏུ་ཆུ་ལྷའི་གཡས་སུ་འོག་གི་ཕྱོགས་སྐྱོང་སའི་ལྷ་མོ། དེའི་གཡས་སུ་ཐགས་བཟང་རིས་ཏེ། ཕྱོགས་སྐྱོང་དེ་རྣམས་ཀྱི་འཁོར་དུ་སྲིད་པ་གསུམ་གྱི་འབྱུང་པོའི་ཚོགས་ཐམས་ཅད་ཀྱིས་བསྐོར་བར····མོས་པ་རྣམས་སྐད་ཅིག་གིས་འོད་དུ་མེར་གྱིས་ཞུ་བའམ། རང་གི་ཐུགས་ཀ་ནས་འོད་ཟེར་སྤྲོས་ནས་རིག་པ་ཙམ་གྱིས་འོད་དུ་ཞུ་བ་གང་རུང་(༡༠བ)གི་སྒོ་ནས་ཐ་མལ་གྱི་སྒོ་གསུམ་པོ་འོད་གསལ་དུ་སྦྱངས།

དེའི་ངང་ནས་འཇིགས་བྱེད་ཞལ་གཅིག་ཕྱག་གཉིས་པ་ཡུམ་བཅས་ཀྱི་སྐུར་བཞེངས་པར་བསམ། དེ་ནས་ཕྱོགས་སྐྱོང་རྣམས་ཀྱི་ལྗགས་འོད་དུ་ཞུ་ནས་ཧཱུྃ་དཀར་པོ་རེ་རེ་དང་། དེ་འོད་དུ་ཞུ་ནས་འོད་ཟེར་དཀར་པོ་དབྱིབས་རྡོ་རྗེ་རྩེ་གཅིག་པ་སྦུ་གུ་ཅན་གྱི་རྣམ་པར་གྱུར་པས། གཏོར་མའི་བཅུད་རྣམས་དྲངས་ཏེ་གསོལ་བར་བསམས་ལ། ཡ་མ་རཱ་ཛ་བརྗོད་པའི་ཚེ་མདུན་དུ་སྐད་ཅིག་གིས་རྡོ་རྗེ་འཇིགས་བྱེད་ཀྱི་ལྷ······ཚོགས་གསལ་བཏབ་པ་ལ་གཏོར་མའི་ཕུད་ཕུལ་བ་བཞེས་ནས། ལྷག་མ་ཡོངས་སྤྱོད་དུ་རུང་བའི་གནང་བ་བྱིན་ནས་བྱིན་གྱིས་བརླབ་པར···བསམ། ཤྲུ་ཙ་ར་ཎཾ་བརྗོད་པའི་ཚེ། རང་གི་སྙིང་ག་ནས་ལྷ་མོ་ཕྱག་ན་ཐོད་པ་ཐོགས་པ་གྲངས་མེད་དམ་ཡང་ན་ལྷ་གྲངས་དང་མཉམ་པ······སྤྲོས་པས། གཏོར་མའི་བདུད་རྩི་ནས་བཅུས་ཏེ་མགྲོན་རྣམས་ལ་ཕུལ་བ་གསོལ་བས། གཙོ་འཁོར་ཐམས་ཅད་ཟག་མེད་ཀྱི་བདེ་བས་ཚིམ་པར་བསམ་ཞིང་། དེ་ཡང་གཙོ་འཁོར་ཐམས་ཅད་རེ་རེ་བཞིན་ལ་འབུལ་བའམ། ཡང་ན་གཙོ་བོ་རྣམས་ལ་ཕུལ་བས་འཁོར་རྣམས་ཀྱང་རྒྱུད་གཅིག་པ་ཡིན་པས་ཚིམ་པར་སོམས་ཀྱང་རུང་། སྔགས་དོན་ཨོཾ་གྱི་ཨ་ཨུ་མ་གསུམ་གྱིས་རྡོ་རྗེ་གསུམ་དང་། དེ་གསུམ་ཡི་གེ་གཅིག་ཏུ་གྱུར་པས་རྡོ་རྗེ་གསུམ་དབྱེར་མེད་པ་དང་མཆོད་པའི་འཁོར་གསུམ་མིང་····གིས་བཏགས་པ་ཙམ་ལས་རང་བཞིན་མེད་པ་མཚོན་པ་ཡིན་པས། དེ་བརྗོད་པའི་ཚེ་མཚོན་དོན། མཆོད་ཡུལ་དང་མཆོད་མཁན་རྡོ་རྗེ་གསུམ་གྱི་རང་བཞིན་ཅན་གྱི་ལྷ་དང་། དེ་ཡང་རང་བཞིན་མེད་པར་སོམས་དགོས་པ་ཡིན་ཞིང་དེས་འོག་མ་གཞན་ལ་ཡང་ཤེས་པར་བྱ་སྟེ།

འདི་འདྲ་བའི་(༡༡ན) མཚོན་ཞེས་པ་རྣམས་སྤྱིར་མཚོན་བྱེད་དེས···
མཚོན་བྱ་མཚོན་པའི་རྒྱུ་མཚན་བཤད་རྒྱུ་ཡོད་པ་ཙམ་མ་ཡིན་པར······
མཚོན་བྱ་གང་ཡིན་སྐབས་དེར་རྒྱུད་ལ་བསྐྱེད་པ་དང་ཤེས་དགོས······
པའི་བརྡའམ་གོ་བྱེད་ལ་འཇོག་པ་ཤས་ཆེ་བ་ཡིན་ནོ། །ཨོཾ་གྱི་མཚོན་
དོན་དེ་ལྟ་བུ་དྲན་པའི་སྒོ་ནས་ངག་ཏུ་བརྗོད་ན་བཀྲ་ཤིས་པ་དང་།
མཆོག་དང་། ནོར་དང་དཔལ་དང་། གཡང་སྙེར་བ་སོགས་འབྱུང་བས་
ན་སྔགས་ཀྱི་འགོ་འདྲེན། སྭཱ་ཙ་ར་ནཾ་ས་ལ་སྤྱོད་པ་སྟེ་ས་ལ་སྤྱོད་པའི་
སྐྱེ་འགྲོའི་སྲོག་བདག་ཆོས་ཀྱི་རྒྱལ་པོ་འཁོར་བཅས། བྷཱུ་ཏཱ་ལ་ཙ་ར་ཡ་
ནི་ས་འོག་ན་སྤྱོད་པ་སྟེ་ཙ་མུཎྜི་འཁོར་བཅས། ཁེ་ཙ་ར་ཡ་ནི་མཁའ་ལ་
སྤྱོད་པ་སྟེ་གནས་གསུམ་མཁའ་འགྲོའི་གཙོ་མོ་དཔལ་ལྡན་ལྷ་མོ·········
འཁོར་བཅས། ཕྲུར་བ་ནི་གྲཱ་ནཾ་ཞེས་པ་ནས། ཕུད་ཏ་ར་ཏི་གྲཱ་ཡ་ཞེས་
པའི་བར་ཚན་པ་བཞི་ནི། ཤར་ལྷོ་ནུབ་བྱང་གི་གཤིན་རྗེ་བཞི་ཡིན་
ཞིང་། དེ་རྣམས་ཀྱི་འགོའི་ཨོཾ་ནས་ཕཊ་ཀྱི་བར་ནི་ཉེ་སྙིང་ཡི་གེ་བདུན་
པ་སྟེ། དེ་དང་ཆོས་རྒྱལ་ཡབ་ཡུམ་འཁོར་དང་བཅས་པའི་མིང་སྤེལ་བ་
ཡིན། ལྷག་མའི་སྔགས་ཚན་པ་བཅུའི་དང་པོའི་ཡི་གེ་བཅུ་ནི་ལས་
སྔགས་ཀྱི་ཡི་གེ་བཅུ་དང་། ཨི་ནི་དབང་པོའི་མིང་ཡིག་དང་པོ། ཡ་
གཤིན་རྗེའི་མིང་ཡིག་དང་པོ། ཙ་ཆུ་ལྷའི་མིང་ཡིག་དང་པོ། ཀླུ་གནོད་
སྦྱིན་གྱི་མིང་ཡིག་ཐ་མ། ཀོ་བརྒྱ་བྱིན་གྱི་མིང་ཡིག་དང་པོ་ཡིན་ལ། ཀོའུ་
ཤི་ཀ་ཞེས་པ་མཁས་པ་སྟེ་ཚངས་པ་ལའང་འཇུག་ཟེར་བར་བཤད།
དེས་ཉེ་ཟླ་སོགས་སྙིང་གི་ཕྱོགས་སྐྱོང་གཞན་རྣམས་ཀུང་མཚོན། ཨེ་མེ་
ལྷའི་མིང་ཡིག་དང་པོ། ཨ་སྲིན་པོའི་མིང་ཡིག་དང་པོ། དེ་རླུང་

(༡༡བ) ལྷའི་མིང་ཡིག་དང་པོ། རྫྭོ་ནི་ས་ཏྭ་སའི་ལྷ་མོ་དང་། དེས་ཐགས་བཟང་རིས་ཀྱང་མཚོན། སཏ་རྫུ་ཏྭ་རྫུཿནི་དབང་ལྡན་གྱིས་མཚོན་པའི་འབྱུང་པོ་ཐམས་ཅད་དེ་ཕྱོགས་སྐྱོང་འཁོར་དང་བཅས་པ་ཐམས་ཅད་ལ་འབུལ་བའི་དོན་ཡིན་ལ། སྔགས་གཉིས་དང་མགྲོན་རྣམས་ཀྱི་མིང་སྤྱིལ་བ་ནི། ལྷའི་སྔགས་ཀྱིས་མགྲོན་དེ་རྣམས་ཀྱི་རྒྱུད་བྱིན་གྱིས་བརླབ་པའི་ཁྱད་ཡིན། ཨོཾ་ད་ཤ་དི་ཀ་ཅེས་སོགས་བརྗོད་པའི་ཚེ། རང་གི་ཐུགས་ཀའི་ཧཱུྃ་ལས་མཆོད་པའི་ལྷ་མོ་ཉེར་སྤྱོད་ཐོགས་པ་རྣམས་སྤྲོས་ཏེ་མཆོད་པར་མོས་ཤིང་། དེ་ཡང་མཆོད་ཡོན་ཞལ་དང་། ཞབས་བསིལ་ཞབས་དང་། དྲི་ཆབ་ཐུགས་ཀ་དང་། མེ་ཏོག་དབུ། བདུག་སྤོས་ཤངས། སྣང་གསལ་སྤྱན། ཞལ་ཟས་ཞལ། རོལ་མོ་སྙན་དུ་ཕུལ་བས་དབང་པོ་དེ་རྣམས་ཚིམས་ནས་ཐུགས་རྒྱུད་ལ་བདེ་བ་ཁྱད་…པར་ཅན་སྐྱེས་པར་བསམ། སྔགས་དོན་ད་ཤ་དི་ཀ་ལོ་ཀ་པཱ་ལ་ས་པ་རི་ཝཱ་ར་ནི་ཕྱོགས་བཅུའི་འཇིག་རྟེན་སྐྱོང་བ་འཁོར་དང་བཅས་པ། ཨརྒྷཾ་མཆོད་ཡོན། པྲ་ཏཱིཙྪ་སོ་སོར་བཞེས། ཧཱུྃ་སྭཱཧཱ་ལེགས་པར་སྦྱིན་ནམ་གཞི་ཚུགས་ཞེས་པ་ཡིན། སྔགས་དེའི་མཐར་འབྲུ་གསུམ་བཏགས་པས་ནང་མཆོད་ཕུལ་བ་བཞེས་ནས་བདེ་བ་ཆེན་པོས་ཚིམ་པར་མོས། བཅོམ་ལྡན་ཆོས་རྗེ་འཇམ་དབྱངས་སྤྱན་ལམ་དུ། །ཞེས་སོགས་སློབ་དཔོན་ཞི་བའི་ཡེ་ཤེས་ཀྱིས་གསུངས་པ་འདིའི་སྒོ་ནས་བསྟོད་པ་བྱས་པའི་རྗེས…སུ་སྐབས་གང་ཡིན་གྱི་འཕྲིན་ལས་བཅོལ་ཞིང་། གང་གསོལ་བ་དེ་བསྒྲུབ་པར་ཞལ་གྱིས་བཞེས་པར་བསམ། དེ་ནས་ཡིག་བརྒྱ་བཟླ་བའི་ཚེ་ཕྱོགས་སྐྱོང་རྣམས་ཀྱི་སྤྱི་བོའི་རིགས་བདག་གི་ཐུགས་ཀར་ཟླ་བའི…

དཀྱིལ་འཁོར་གྱི་སྙིང་དུ་ཧཱུྃ་ཡིག་གི་མཐར་ཡི་གེ་བརྒྱ་པའི་(༡༢༩) སྔགས་འཕྲེང་དཀར་པོས་བསྐོར་བ་ལས་བདུད་རྩིའི་རྒྱུན་དཀར་པོ…… བབས། མགྲོན་རྣམས་ཀྱི་སྤྱི་བོ་ནས་ཞུགས་པས། དེ་དག་གི་སྡིག་སྒྲིབ་དང་ཚད་ལྡག་དང་མཆོད་གཏོར་ངན་པ་སོགས་ལ་བརྟེན་ནས་བྱུང…… བའི་མི་མཉེས་པ་དང་འཁོན་ལ་སོགས་པ་ཐམས་ཅད་བཀྲུས་ནས…… དག་པར་བསམ། མ་རྟེད་ཡོངས་སུ་མ་ཤེས་ཞེས་སོགས་ཀྱིས་བཟོད་པར་གསོལ། ཨོཾ་བཛྲ་མུཿཞེས་པའི་ཚེ་སེ་གོལ་ཕྱིར་གཏོགས་ནས་གཤེགས་སུ་གསོལ་བས། ཕྱོགས་སྐྱོང་རྣམས་ཕྱིར་བཀྱེད་ནས་རང་ལ་ཞལ་ཕྱོགས་པའམ། རང་རང་གི་གནས་སུ་གཤེགས་ནས་སྲུབ་པ་པོ་རང་ཉིད་བསྲུང་བར་མོས་པ་གང་བདེ་བྱ། དེ་ནས་བདག་བསྐྱེད་ཀྱི་མཆོད་པ་ཡང་སྔར་གྱི་སྔོན་འགྲོའི་མཆོད་པ་ལྟར་བྱིན་གྱིས་བརླབ་བོ། །བར་འདིར་རྡོ་རྗེ་སེམས་དཔའི་བསྒོམ་བཟླས་བྱ་བའི་ཕྱག་ལེན་བཞིན་བྱ་ཞིང་། ཡིག་བརྒྱ་ཉི་ཤུ་རྩ་གཅིག་བཟླས་པས་ལྟུང་བའི་འཕེལ་ཁ་ཆོད་པ་དང་འབུམ་ཕྲག་བཟླས་ན་རྩ་ལྟུང་ཡང་འདག་པར་གསུངས…… པས་གལ་ཤིན་ཏུ་ཆེ་ལ། དམིགས་པ་ཡིད་ལ་ཇི་ལྟར་བྱ་བའི་ཚུལ་ཚིག་མང་བར་འགྱུར་བས་འདིར་མ་བཀོད་དེ་གཞན་ལས་ཤེས་པར་བྱའོ། །

གཉིས་པ་ཐུན་གྱི་དངོས་གཞི་ལ་ཇི་ལྟར་བྱ་བའི་ཚུལ་ལ་གསུམ། རང་དོན་སྐུ་གསུམ་གྱི་གོ་འཕང་བསྒྲུབ་པ་དང་པོ་སྦྱོར་བའི་ཏིང་ངེ…… འཛིན་དང་། གཞན་དོན་འཕྲིན་ལས་ཕུན་ཚོགས་བསྒྲུབ་པའི་དཀྱིལ་འཁོར་རྒྱལ་མཆོག་གི་ཏིང་ངེ་འཛིན་དང་། ལས་རྒྱལ་མཆོག་གི་ཏིང་ངེ་འཛིན་བསྒོམ་པའི་ཚུལ་ལོ། །དང་པོ་ལ་བཞི། འཆི་བ་ཆོས་སྐུ་འཁྱེར་

བའི་རྣལ་འབྱོར་སྒྲུབ་ཐབས་ཀྱི་སྦྱོར་བའི་ཡན་ལག་དང་བཅས་པ་བྱ…
བའི་ཚུལ། （༡༢བ）གང་དུ་འཚང་རྒྱ་བའི་གནས་རྟེན་གཞལ་ཡས་
ཁང་བསྐྱེད་དེ་བར་དོ་ལོངས་སྐུར་འཁྱེར་བའི་རྣལ་འབྱོར་རྒྱུ་རྡོ་རྗེ……
འཛིན་པ་བསྐྱེད་པའི་ཚུལ། སྐྱེ་བ་སྤྲུལ་སྐུར་འཁྱེར་བའི་རྣལ་འབྱོར་
འབྲས་བུ་རྡོ་རྗེ་འཛིན་པ་བསྐྱེད་པའི་ཚུལ། དེ་ལྟ་བུའི་སྐུ་གསུམ་གྱི་གོ་
འཕང་ཡང་འདོད་ཆགས་ཀྱི་ཆོས་ཀྱིས་ཐོབ་པར་བསྟན་པའི་ཕྱིར་རིག་
མ་དང་མཉམ་པར་སྦྱོར་བའི་ཚུལ་ལོ། །དང་པོ་ལ་གསུམ། ཐུགས་ལ་
སྦྱོད་པའི་རྟེན་འཛམ་བུ་གླིང་གི་མི་མངལ་སྐྱེས་ཁམས་དྲུག་ལྡན་དུ་སྐྱེ…
བ་ལེན་པའི་རྒྱུར་སྐྱེས་ནས་སྦྱོང་འགྱུར་གྱི་བསོད་ནམས་ཀྱི་ལས་འདུ…
བྱ་བ་དང་ཆོས་མཐུན་པར་ཚོགས་ཞིང་མཆོད་པའི་ཚུལ། དེ་ལྟ་བུའི་
ལས་འདུ་བྱས་པའི་འོག་ཏུ་འཆི་བ་འོད་གསལ་མངོན་དུ་བྱས་པ་དང…
ཆོས་མཐུན་པར་ཡེ་ཤེས་ཀྱི་སའི་སྟོང་ཉིད་བསྒོམ་པའི་ཚུལ། འབྱུང་
བཞིའི་དཀྱིལ་འཁོར་བསྐྱེད་དེ་འགལ་རྐྱེན་འགོག་པའི་དོན་དུ་བསྲུང…
བའི་འཁོར་ལོ་བསྒོམ་པའི་ཚུལ་ལོ། །དང་པོ་ལ་གཉིས། ཚོགས་ཞིང་
སྤྱན་འདྲེན་པའི་ཚུལ་དང་། དེ་ལ་ཚོགས་གསོག་པའི་ཚུལ་ལོ། །དང་པོ་
ནི༔ རང་ཉིད་འཇིགས་བྱེད་ཞལ་གཅིག་ཕྱག་གཉིས་པ། ཞེས་སོགས་
བརྗོད་པའི་ཚེ་རང་གི་སྙིང་གའི་རྩ་འདབ་བརྒྱད་མཚན་བྱེད་སྣ་ཚོད…
པདྨ་འདབ་མ་བརྒྱད་པའི་ལྟེ་བར་སྙིང་གའི་མི་ཤིགས་པའི་ཐིག་ལེ……
དཀར་དམར་མཚོན་བྱེད་ཉི་མའི་དཀྱིལ་འཁོར་གྱི་དབུས་སུ་ཤིན་ཏུ……
ཕྲ་བའི་རླུང་སེམས་མཚོན་པའི་ཧཱུྃ་ཡིག་མཐིང་ག་གྱེན་དུ་འགྲེངས་པ…
ཡེ་ཤེས་ལྷའི་རང་བཞིན་ཅན་ལས་འོད་ཟེར་ཁ་དོག་ལྔ་ལྡན་འཕྲོས……

པས་ལུས་ཀྱི་ནང་ཐམས་ཅད་ཁེངས། སྡིག་སྒྲིབ་བག་ཆགས་དང་
བཅས་པ་ཐམས་ཅད་སྦྱངས། འོད་ཟེར་བ་སྤུའི་བུ་ག་ནས་ཕྱིར་འཕྲོས།
ཕྱོགས་བཅུའི་ཞིང་ཐམས་ཅད་གསལ་སིང་སིང་(༧༣ན) བར་ཁྱབ"""
པ་བྱས་པར་མོས་ཤིང་། འདི་ལྟ་བུའི་སྟོད་བཅུད་ཐམས་ཅད་ལ་འོད་
ཟེར་སྤྲོ་བསྡུ་སོགས་བྱེད་པའི་སྐབས་སུ་སྟོད་བཅུད་ཕྱོགས་མཚམས"""
ཐམས་ཅད་དུ་མུ་དང་མཐའ་མེད་པར་ཁྱབ་པ་ཞིག་ཡིན་ནའང་། རང་
གི་སློས་འོད་ཟེར་ཇི་ཙམ་སྤྲོ་བར་ནུས་པ་ཞིག་སྤྲོས་པ་དེས་སྟོད་བཅུད་
ཡོད་དོ་ཅོག་ལ་ཁྱབ་པར་ཐག་བཅད་པས་ཆོག་གོ །དེ་ལྟར་འོད་ཟེར་
སྤྲོས་པས་ཕྱོ་བཅུའི་ཞིང་ཁམས་ན་བཞུགས་པའི་རྒྱལ་བ་སྲས་བཅས་
ཐམས་ཅད་ཀྱིས་བསྐོར་བའི་གཙོ་བོ་རྡོ་རྗེ་འཇིགས་བྱེད་དང་། དེའི་
དབུ་གཙུག་ཏུ་ཆོས་འདིའི་དབང་བསྐུར་རྒྱུད་བཤད་མན་ངག་གནང"
བའི་བླ་མ་རྡོ་རྗེ་འཆང་གི་རྣམ་པ་ཅན་བཞུགས་པ་རང་གི་མདུན་ཐད་
ཀྱི་ནམ་མཁར་སྤྱན་དྲངས་པར་བསམ། འཁོར་གྱི་རྒྱལ་བ་སྲས་བཅས་
རྣམས་ཀྱང་རྡོ་རྗེ་འཇིགས་བྱེད་ཀྱི་རྣམ་པར་ནམ་མཁའ་གང་བ་གསལ"
འདེབས་པའམ་ཡང་ན། དེ་ཐམས་ཅད་རྡོ་རྗེ་འཇིགས་བྱེད་ལྷ་བཅུ་
གསུམ་གྱི་དཀྱིལ་འཁོར་གཅིག་གི་རྣམ་པར་མོས་པས་ཀྱང་རུང་། སྤར་
སྤྲོས་པའི་འོད་ཟེར་རྣམས་རང་གི་སྙིང་གའི་ཧཱུྃ་ལ་ཐིམ་པར་བསམ"""
ཞིང་། འདིས་མཚོན་སྤྱ་ཕྱིའི་འོད་ཟེར་དང་ལྷ་མོ་སྤྲོ་བསྡུ་སོགས་སྙིང་
གའི་ཧཱུྃ་ལས་བྱེད་པས་ནི་འཁོར་འདས་ཐམས་ཅད་རང་གི་སེམས"""
ཀྱིས་བཏགས་པ་ཙམ་དང་། དེ་དག་གི་རྩ་བའམ་བྱེད་པ་པོ་མཐར་
ཐུག་ཤིན་ཏུ་ཕྲ་བའི་སྙིང་གའི་རླུང་སེམས་ཡིན་པར་མཚོན་ཞིང་། བསྡུ་

བ་ན་སྙིང་གའི་ཧཱུྃ་ལ་ཐིམ་པར་མོས་པ་རྫོགས་རིམ་གྱི་སྐབས་སུ་རགས་པའི་རླུང་སེམས་ཐམས་ཅད་སྙིང་གར་ཐིམ་ནས་འོད་གསལ་འཆར······བའི་སྨིན་བྱེད་ཁྱད་པར་ཅན་དུ་འགྱུར་བའི་གནད་ཤིན་ཏུ་ཆེའོ། །

གཉིས་པ་དེ་ལ་(༡༣བ) ཚོགས་གསོག་པའི་ཚུལ་ནི། ཚིག་དོན་ལྟར་གྱི་བཀའ་དྲིན་དང་ཡོན་ཏན་ལེགས་པར་དྲན་ནས་དད་གུས་དྲག་པོས། གང་གི་དྲིན་གྱིས་བདེ་ཆེན་གནས། །ཞེས་སོགས་ཀྱིས་བླ་མ་དང་། གཟུགས་མཆོག་མཆོག་ཏུ་དྲག་པོ་ཆེ། །ཞེས་སོགས་ཀྱིས་ལྷ་ལ་ཕྱག་བྱ། དེའི་ཚེ་རང་གི་མཐའ་སྐོར་དུ་སེམས་ཅན་ཐམས་ཅད་འཁོད་པས······ཀྱང་རང་དང་འདྲ་བར་བསྟོད་པའི་ཚིག་ངག་ཏུ་བརྗོད། ལུས་ཀྱིས་ཕྱག་འཚལ་བ་དང་། ཡིད་ཀྱིས་དད་གུས་དྲག་པོས་གསོལ་བ་བཏབ་པར་མོས། ཚིག་དོན་ནི་བླ་མ་གང་གི་བཀའ་དྲིན་གྱིས་མཐར་ཐུག་པའི་བདེ་བ་ཆེན་པོའི་གནས་སྐད་ཅིག་གིས་ཏེ། སྙིགས་དུས་ཀྱི་ཚེ་ཐུང་གཅིག་ལ་ནི་ཐོབ་པར་འགྱུར་བར་མཛད་པའི་བླ་མ་རིན་པོ་ཆེ་དབང་··གི་རྒྱལ་པོ་ལྟ་བུའི་རྡོ་རྗེ་ཅན་ཏེ་རྡོ་རྗེ་འཆང་གི་ཞབས་ཀྱི་པདྨོ་ལ་གུས··པས་འདུད་དོ། །སྒྲིབ་པ་ཐམས་ཅད་དང་བྲལ་བའི་ཡེ་ཤེས་ཉིད་བཞིན་ལག་གི་རྣམ་པར་རོལ་པས་ན་གཟུགས་མཆོག །ལམ་དང་འབྲས་བུའི་གནད་སྟོན་པའི་ཆེད་དུ་ཆེས་ཆེར་ཁྲོས་པར་བསྟན་པས་མཆོག་ཏུ······དྲག་པོ་ཆེ། ཕྱི་ནང་གི་བདུད་རིགས་མི་མཐུན་ཕྱོགས་ཐམས་ཅད་ལས་རྒྱལ་བས་དཔའ་བོ། ཐབས་སྣ་ཚོགས་ཀྱིས་འགྲོ་བའི་དོན་ལ་སྤྱོད་པའམ། གནས་ལུགས་ཡོངས་སྤྱོད་ཕུན་སུམ་ཚོགས་པ་ལ་སྤྱོད་པས་ན་མཆོག་གི་སྤྱོད་ཡུལ་ཅན། གདུལ་དཀའ་བ་ཕྱི་ནང་གི་གཤིན་རྗེ་མ་ལུས་

པ་འདུལ་བའི་དོན་མཛད་པ། རྡོ་རྗེ་སྟོང་པ་ཉིད་དང་། འཇིགས་བྱེད་ལྷན་སྐྱེས་ཀྱི་བདེ་བ་ཆེན་པོ་གཉིས་དབྱེར་མི་ཕྱེད་པའི་ངེས་དོན་གྱི་རྡོ་རྗེ་འཇིགས་བྱེད་དེ་ཉིད་དྲང་དོན་དུ་ལྷ་ཁྲོ་བོའི་དབང་པོའི་རྣམ་པར··ཤར་བའི་རྡོ་རྗེ་འཇིགས་བྱེད་ལ་བདག་ཕྱག་འཚལ་ལོ། །ཞེས་པའོ། །

མཆོད་པ་འབུལ་བ་ནི། རང་གི་སྙིང་གའི་ཧཱུྃ་（༡༨ན）ལས་ངོ་བོ་བདེ་སྟོང་གི་ཡེ་ཤེས་ཡིན་པ་ལ་རྣམ་པ་ཙརྩི་ཀཱ་ལ་སོགས་པའི་མཆོད་པའི····ལྷ་མོ་མཆོད་རྫས་ཐོགས་པ་གྲངས་མེད་པ་སྤྲོས་པས་མཆོད་པར·········བསམས་ལ། ཨོཾ་ཧྲཱིཿཥྚྲཱིཿཀཿཞེས་སོགས་ཀྱི་སྔགས་དང་ཕྱག་རྒྱ་དང་བཅས་མཆོད་པས་མཆོད་ཡུལ་རྣམས་བདེ་བ་ཆེན་པོས་ཚིམ་པར·······བསམ། མཆོད་པ་དེ་དག་འབུལ་བའི་ཚེ་མེ་ཏོག་ལ་སོགས་པ་དངོས་སུ་བཤམས་པ་རྫས་ཀྱི་མཆོད་པ་དང་། མཆོད་སྔགས་བརྗོད་པ་སྔགས་ཀྱི་མཆོད་པ། ལག་པས་ཕྱག་རྒྱ་བྱས་པ་ཕྱག་རྒྱའི་མཆོད་པ། ཡིད་ཀྱིས་མང་པོར་སྤྲུལ་པ་ཏིང་ངེ་འཛིན་གྱི་མཆོད་པ། མཆོད་ཡུལ། མཆོད་མཁན། མཆོད་རྫས་ཏེ་མཆོད་པའི་འཁོར་གསུམ་བདེན་མེད་དུ་རྟོགས་པའི་བློས་ཟིན་པ་སྦྱིན་པའི་མཆོད་པ་སྟེ་ལྔ་ལྡན་དུ་འབུལ། འབུལ་སྔགས་ཀྱི་དོན་ནི། ཨོཾ་ཧྲཱིཿཥྚྲཱིཿཀཿཞེས་པ་འཇིགས་བྱེད་རྣམ་པར་འགྱུར་བའི་ཞལ་ཅན་ཞེས་མཆོད་པ་འབུལ་བའི་ཡུལ་གྱི་ཁྱད་པར་བསྟན། ཨོཾ་ཧཱུྃ་ཧཱུྃ་ཕཊ་ཅེས་པ་ཧཱུྃ་བདེ་སྟོང་གི་ས་བོན་ཡིན་པས་ཐ་མལ་གྱི་སྣང······ཞེན་བཅད་ནས་བདེ་སྟོང་གི་རྣམ་འཕྲུལ་དུ་མོས་དགོས་པ་མཆོད······རྫས་རྣམས་ཀྱི་ངོ་བོའི་ཁྱད་པར་བསྟན། གསུམ་པས། མ་ཧུངས་པ་བསྒྲུལ་བའི་སྙིང་ཁྲག །ཅེས་མཆོད་པ་རྣམས་ཀྱི་རྒྱུའི་ཁྱད་པར་བསྟན།

བཞི་པས། ཡིད་དུ་འོང་བའི་གཟུགས་ཅན། ཞེས་མཆོད་པ་རྣམས་ཀྱི་རྣམ་པའི་ཁྱད་པར་བསྟན། ལྔ་པས། འཕྲོག་བྱེད་དགྱེས་པའི་ཆེད་དུ། ཞེས་མཆོད་པ་ཕུལ་བའི་དགོས་པའི་ཁྱད་པར་བསྟན། དྲུག་པས། འཕྲོག་བྱེད་སྤྱན་གྱི་དབང་པོ་རྒྱས་པའི་ཆེད་དུ། ཞེས་བྱེད་ལས་ཀྱི་ཁྱད་པར་བསྟན་པས་ཁྱད་པར་འདི་དག་འཇིགས་བྱེད་ཀྱི་མཆོད་པ་གོང་····འོག་ཐམས་ཅད་ལ་(༡༨བ)སྦྱོར་དགོས་ཤིང་། སྔགས་དོན་དེ་དག་དོན་ཐོབ་ཀྱི་དབང་དུ་བྱས་པ་ཡིན་གྱི་སྒྲ་ཐད་སོར་བསྒྱུར་ན་ཚིག་ཟུར་དང་མང་ཉུང་དེ་དང་མི་འདྲ་ཙམ་འབྱུང་། དེ་ནས་སྡིག་པ་བཤགས་པ་སོགས་བྱ་བ་ནི། རང་དང་རང་གི་མཐའ་སྐོར་དུ་སེམས་ཅན་ཐམས་ཅད་གནས་པར་མོས་ནས། དེ་ཐམས་ཅད་ཀྱིས་མདུན་གྱི་སྡིག་པ་བཤགས་ཡུལ་ལ་སྐྱབས་སུ་འགྲོ་བ་དང་། བྱང་ཆུབ་ཀྱི་སེམས་བསྐྱེད་པ་རྟེན་གྱི་སྟོབས་དང་། སྔར་བྱས་ཀྱི་སྡིག་པ་རྣམས་ལ་དུག་ཤོང་དུ་སོང་བ་ལྟར་འགྱོད་སེམས་ཀྱིས་བཤགས་པ་དང་། ཕྱིན་ཆད་སྲོག་ལ་བབས་ཀྱང་མི་བྱེད་སྙམ་པའི་སྡོམ་སེམས་དྲག་པོ་དང་བཅས། སྡིག་པ་རྣམས་ནི་བཤགས་པར་བྱ། །ཞེས་སོགས་བརྗོད་པར་མོས། དོན་ནི། སྡིག་པ་རྣམས་ནི་བཤགས་པར་བྱའོ། །ཚུལ་ཇི་ལྟར་བཤགས་ན་སྔར་འདས་པའི་དུས་སུ་རྒྱུད་ལ་སྐྱེས་ཤིང་ད་ལྟར་བྱུང་བ་རྣམས་ལ་འགྱོད་སེམས··དྲག་པོས་བཤགས་ནས་བསལ་བར་བྱ་ལ། སླན་ཆད་མི་བྱེད་པ་ཡང་སྤྱན་སྔར་བརྗོད་དོ། །དེ་བཞིན་དུ་རང་གཞན་གྱིས་དུས་གསུམ་དུ་བསགས་པའི་བསོད་ནམས་ལ་དགའ་བ་ཆེན་པོས་རྗེས་སུ་ཡི་རང་ངོ་།། རང་གཞན་གྱིས་བསགས་པའི་དགེ་བ་བདེ་བར་འགྲོ་བར་བྱེད་པ······

ནམས་བླ་ན་མེད་པའི་བྱང་ཆུབ་ཀྱི་རྒྱུར་བསྔོའོ། །མ་འོངས་པ་ན་རང་གི་ཐོབ་བྱར་གྱུར་པའི་ཐེག་ཆེན་གྱི་དཀོན་མཆོག་གསུམ་པོའི་འབྲས་……སྐྱབས་ལ་ཐོབ་བྱར་ཡིད་ཆེས་ཀྱིས་སྐྱབས་སུ་འགྲོ་བ་དང་། གཞན་རྒྱུད་ལ་བྱུང་ཟིན་པའི་ཐེག་ཆེན་གྱི་དཀོན་མཆོག་གསུམ་པོ་རྒྱུའི་སྐྱབས་ལ……ཉེས་ཅན་ཁ་དྲག་པོ་ལ་རེ་བ་འཆའ་བ་ཡིན། ཡིད་ཁྱིད་ཤེས་ཀྱི་སོས་པ་དྲག་པོས། འབྲས་བུ་དེ་དག་ལ་སྦྱོར་བའི་སྐྱབས་བཙོལ་བའི་སྒོ་ནས་སྐྱབས་སུ་འགྲོ་བར་བྱའོ། །བདག་གིས་རྫོགས་པའི་བྱང་ཆུབ་(75ན)ཐོབ་པར་བྱས་ནས། སེམས་ཅན་ཐམས་ཅད་བདག་གིས་འཁོར་བ་རྒྱུ་དང་བཅས་པ་ལས་དགྲོལ་བར་བྱ་ཞིང་། བླ་ན་མེད་པའི་བྱང་ཆུབ་ཆེན་པོའི་གོ་འཕང་གི་གནས་ལ་འགོད་པར་བགྱི། དེ་ལྟར་དམ་བཅའི་བྱང་ཆུབ་ཀྱི་སེམས་ནི་ཡང་དག་པར་བསྐྱེད་པར་བྱའོ། །ཡོན་ཏན་གྲངས་དང་ཚད་ཀྱིས་གཞལ་བར་མི་ནུས་པའི་རྒྱ་མཚོ་ལྟ་བུ་མངའ་བ་……ཁྱེད་རྣམས་ལ་བདག་གི་ལུས་འདི་དབུལ་བར་བགྱིའོ། །ཡང་དག་པར་རྫོགས་པའི་སངས་རྒྱས་དང་། དེའི་སྲས་བྱང་ཆུབ་སེམས་དཔའ་རྣམས་ཀྱི་བགྲོད་པ་གཅིག་པའི་ལམ་དུ་གྱུར་པ་སྦྱིན་སོགས་ཕ་རོལ་ཏུ་……ཕྱིན་པའི་ཚུལ་ལ། སྐུ་གསུམ་ཡེ་ཤེས་ལྷུ་ལྡན་གྱི་གོ་འཕང་དམ་པ་ཐོབ་པར་བྱ་བའི་ཕྱིར། ལམ་དང་འབྲས་བུ་ལ་ཡིད་ཆེས་པའི་རབ་ཏུ་དང་བ་བརྟན་པོས་ནན་ཏན་ཉམས་སུ་ལེན་པའི་སྦྱོར་བ་དྲག་པོ་དང……བཅས་རྒྱུན་མི་ཆད་པར་རྒྱུད་ལ་བསྟེན་པར་བྱའོ། །ཞེས་པ་ཡིན་ལ། དེ་ཡང་སེམས་ཅན་ཐམས་ཅད་བདག་གིས་དགྲོལ་ཞེས་སོགས་ནི་སྨོན……སེམས་བཟུང་བ་དང་། འདི་ནི་རྒྱལ་སྲས་ཀྱི་སྤྱོད་པ་ལ་བསླབ་པར་

དམ་བཅའ་བ་ཡིན་པས་འདུག་སེམས་བཟུང་བར་འགྲོའོ། །དེ་ནས། སངས་རྒྱས་བྱང་ཆུབ་སེམས་དཔའ་ཀུན། །ཞེས་སོགས་ཀྱིས་སྡིགས་སྡོམ་བཟུང་བར་བྱ་ཞིང་། དེས་སྡིགས་སྡོམ་སྔར་མེད་གསར་དུ་སྐྱེ་བའི་དགོས་པ་མི་འགྲུབ་ཀྱང་སྔར་ཡོད་བརྟན་ཞིང་གོང་དུ་འཕེལ་བ་དང་། སྡིགས་སྡོམ་གྱི་དྲན་ཤེས་བརྟན་པར་འགྱུར་བ་དང་། བཀའ་བཞིན་བསྒྲུབ་པའི་མཆོད་པ་བླ་ན་མེད་པར་འགྱུར་བ་ཡིན་ནོ། །དེ་ནས་སེམས་ཅན་ཐམས་ཅད་བདེ་བ་དང་ལྡན་པར་གྱུར་ཅིག་ཅེས་སོགས······ཀྱིས་ཡུལ་དུས་གནས་སྐབས་ཀྱི་གང་（༧༥བ）ཟག་ཕྱོགས་རེར་མ······ཡིན་པར་སེམས་ཅན་ཐམས་ཅད་བདེ་བ་དང་བདེ་བའི་རྒྱུ་དང་ལྡན···པ་བྱུང་ན། ལྡན་པར་གྱུར་ཅིག །ལྡན་པར་བྱའོ་སྙམ་པ་དང་སྙིང་རྗེ་དང་དགའ་བ་བཏང་སྙོམས་གསུམ་ལ་ཡང་དེ་ལྟར་བྱས་པའི་ཚད······མེད་བཞིའམ་ཚངས་པའི་གནས་བཞི་བསྒོམ། དེ་རྣམས་ནི་བསོད་ནམས་ཀྱི་ཚོགས་བསགས་པ་སྟེ། སྦྱང་གཞི་འཛམ་བུ་གླིང་གི་མི་མངལ་སྐྱེས་ཁམས་དྲུག་ལྡན་དུ་སྐྱེ་བ་ལེན་པའི་རྒྱུར་སྐྱེས་ནས་སྤྱོད་འགྱུར······སོགས་ཀྱི་དགེ་བའི་ལས་གསོག་པ་དང་ཆོས་མཐུན་པ་ཡིན་ནོ། །

གཉིས་པ་དེ་ལྟ་བུའི་ལས་འདུ་བྱས་པའི་འོག་ཏུ་འཆི་བ་འོད······གསལ་མངོན་དུ་བྱས་པ་དང་ཆོས་མཐུན་པར་ཡེ་ཤེས་ཀྱི་སའི་སྟོང······ཉིད་བསྒོམ་པའི་ཚུལ་ལ་གཉིས། སྦྱང་གཞི་སྦྱོང་བྱེད་བཤད་པ་དང་། དེ་དང་མཐུན་པར་སྟོང་ཉིད་བསྒོམ་པའི་ཚུལ་ལོ། །དང་པོ་ནི། འཛམ་བུ་གླིང་པའི་མི་མངལ་སྐྱེས་ཁམས་དྲུག་ལྡན་པ་ཞིག་རིམ་གྱིས་འཆི······བའི་འཆི་བ་འོད་གསལ་མངོན་དུ་བྱེད་པའི་ཚུལ་ནི། ཐོག་མར་ས་ཆུ་

ལ་ཐིམ་པའི་སྐབས་ཕྱིའི་རྟགས་སུ་ལུས་ས་ལ་བྱིང་བའི་ཉམས་དང་། ནང་དུ་སྨིག་རྒྱུ་ལྟ་བུའི་སྣང་བ་འཆར། ཆུ་མེ་ལ་ཐིམ་པའི་སྐབས་སུ་ཕྱིའི་རྟགས་མཆུ་དང་ལྕེ་སོགས་སྐམ་པ་དང་། སོ་ལ་དྲེག་པ་ཆགས་པ་དང་། ནང་དུ་དུ་བ་ལྟ་བུའི་སྣང་བ་འཆར། མེ་རླུང་ལ་ཐིམ་པའི་སྐབས་སུ་ཕྱི་རྟགས་ལུས་ཀྱི་དྲོད་མཐའ་ནས་སྡུད་པ་དང་། ནང་རྟགས་སུ་མཁའ་སྣང་མེ་ཁྱེར་ལྟ་བུའི་སྣང་བ་འབྱུང་། རླུང་རྣམ་ཤེས་ལ་ཐིམ་པར་རྫོམ་པའི་སྐབས་སུ། །ཕྱི་རྟགས་ཕྱིའི་དབུགས་ཀྱི་རྒྱུ་བ་ཆད་ཅིང་། ནང་དུ་མར་མེ་འབར་བ་ལྟ་བུའི་སྣང་བ་འཆར། ཀུན་རྟོག་གི་རླུང་རྣམས་སྣང་བ་ལ་ཐིམ་པའི་སྣང་བ་རང་དུས་སུ་སྟོན་གྱི་ནམ་མཁའ······གཡའ་(༡༤ན) དག་པ་ལ་ཟླ་འོད་ཀྱིས་ཁྱབ་པ་ལྟ་བུའི་སྣང་བ·········འབྱུང་། དེ་མཆེད་པ་ལ་ཐིམ་ནས་མཆེད་པ་རང་དུས་སུ་སྟོན་གནམ་གཡའ་དག་ལ་ཉི་འོད་ཀྱིས་ཁྱབ་པ་ལྟ་བུའི་སྣང་བ་འབྱུང་། དེ་ཉེར་ཐོབ་ཏུ་ཐིམ་པའི་ཉེར་ཐོབ་རང་དུས་སུ་ནམ་མཁའ་གཡའ་དག་ལ······སྲོད་ཀྱི་མུན་པ་འཐུག་པོས་ཁྱབ་པ་ལྟ་བུའི་སྣང་བ་འཆར། ཉེར་ཐོབ་འོད་གསལ་དུ་ཐིམ་པའི་འོད་གསལ་རང་དུས་སུ་སྣོད་བྱེད་ཀྱི་སྐྱོན······གསུམ་དང་བྲལ་བའི་ཐོ་རེངས་ཀྱི་ནམ་མཁའ་གཡའ་དག་ལྟ་བུའི·······སྣང་བ་འཆར། དེའི་ཚེ་འཆི་བ་འོད་གསལ་མངོན་དུ་བྱས་པ་ཡིན་ཞིང་དེ་སྐབས་འདིའི་སྦྱོང་གཞི་ཡིན་ལ། དཔེ་དང་དོན་གྱི་འོད་གསལ་མཐར་ཐུག་པ་གཉིས་ཀྱི་སྐབས་སུ་ལུས་ལ་གནད་དུ་བསྣུན་པའི·········ཐབས་ཁྱད་པར་ཅན་ལ་བརྟེན་ནས་གཞིའི་འཆི་བ་འོད་ལུགས་དེ་ཇི···ལྟ་བ་བཞིན་དུ་ས་ཆུ་ལ་ཐིམ་པ་ནས་བཟུང་སྟེ་ཉེར་ཐོབ་འོད་གསལ····

ལ་ཐིམ་པའི་བར་རྟགས་དང་བཅས་པ་རྫོགས་རྗེས་ཐམས་ཅད་སྟོང····
པ་འོད་གསལ་ལྷན་སྐྱེས་ཀྱི་བདེ་བ་ཆེན་པོ་འཆར་བ་ནི་དེ་སྦྱོང་བྱེད····
ཀྱི་ལམ་ཡིན་ཞིང་། དེ་ནས་ཀུན་རྫོབ་གཡོ་བའི་རླུང་གི་དབང་གིས་
འོད་གསལ་ལས་གཡོས་ནས་ལུགས་ལྡོག་གི་ཐོབ་མཆེད་སྣང་གསུམ·····
སོགས་རིམ་པ་ལྟར་འབྱུང་བ་ཡིན། འབྲས་བུ་མི་སློབ་པའི་འོད་གསལ་
ཆོས་ཀྱི་སྐུ་མངོན་དུ་མཛད་པའི་ཚེ་ཡང་གཞི་དང་ལམ་གྱི་འོད་གསལ··
སྐྱེ་བའི་རིམ་པ་དེ་དང་འདྲ་བར་ས་ཆུ་ལ་ཐིམ་པ་ནས་བཟུང་སྟེ་ཉེར···
ཐོབ་འོད་གསལ་ལ་ཐིམ་པའི་བར་སྔོན་དུ་སོང་ནས་ཡེ་ཤེས་ཆོས་ཀྱི·····
སྐུའི་འོད་གསལ་མངོན་དུ་བྱེད་ཅིང་དེ་ནས་ཀུན་རྫོབ་གཡོ་བའི་ལས···
རླུང་ཐམས་ཅད་ཟད་པས་འོད་གསལ་ལས་ནམ་དུ་ཡང་ལྡང་བ་མེད···
པ་ཡིན་ལ། དེ་ལྟ་བུའི་སྦྱང་གཞི་སྦྱོང་བྱེད་ངོ་འཕྲོད་པ་ཞེས་བྱ་བ་ནི་
སྐབས་འདིའི་སྦྱང་(༡༨བ) གཞི་འབྱུང་བ་ཐིམ་རིམ་དང་རྟགས······
འདི་འདྲ་བའི་གཞིའི་འཆི་བ་འོད་གསལ་ཡིན་པས་དེ་སྦྱང་བ་དང་།
སྦྱོང་བྱེད་སྒོམ་སྟོབས་ཀྱི་རླུང་ཐིམས་ནས་ཤར་བའི་དཔེ་དོན་གྱི་འོད···
གསལ་དང་། དེའི་འབྲས་བུ་སངས་རྒྱས་ཀྱི་འོད་གསལ་འཆི་བ་དང་
མཐུན་པའི་སྟུད་རིམ་བྱས་ནས་ཤར་བ་འདི་ཡིན་པས་དེ་རྒྱུད་ལ········
བསྐྱེད་པར་བྱའོ་སྙམ་ནས་བསྒོམ་པ་ལ་ཟེར་བས་དེ་ལྟར་ངོ་འཕྲོད······
ནས་དྲན་པ་དགོས་ཤིང་། ལམ་ཁྱེར་དངོས་གཞི་བསྒོམ་པའི་ཚེ་ནི་གཞི་
ལམ་གྱི་དུས་ཀྱི་དེ་འདྲ་བློ་ངོར་འཆར་མི་འཇུག་པར་སངས་རྒྱས་ཀྱི·····
འོད་གསལ་ཆོས་སྐུ་པོ་ན་ཡིན་པར་བསྒོམ་དགོས་ཤིང་། དེ་བཞིན་དུ་
འོག་མ་རྣམས་ཀྱི་སྐབས་སུ་ཡང་རང་རང་གི་སྦྱང་གཞི་གཞི་ལ་གང·····

ཡོད་པ་དང་། དེ་སྦྱོང་བྱེད་རྫོགས་རིམ་གྱི་ལམ་དང་། སྦྱང་འབྲས་
སངས་རྒྱས་ཀྱི་སའི་ཡོན་ཏན་རྣམས་དམའ་མཐའ་རགས་པ་ཙམ་ཤེས་
པར་བྱས་ནས། འདིའི་སྦྱང་གཞི་འདི་ཡིན་པས་འདི་སྦྱོང་བ་དང་།
སྦྱོང་བྱེད་རྫོགས་རིམ་གྱི་ལམ་འདི་དང་། དེ་བསྒོམ་པའི་འབྲས་བུ་འདི་
ཡིན་པར་འདུག་པས་དེ་རྒྱུད་ལ་བསྐྱེད་པར་བྱའོ་སྙམ་སྦྱང་གཞི་སྦྱོང…
བྱེད་ངོ་འཕྲོད་པའི་འཕེན་པ་སྔོན་དུ་བཏང་ནས། དངོས་གཞི་བསྒོམ་
པའི་ཚེ་གཞི་ལམ་གྱི་དུས་མ་ཡིན་པར་སངས་རྒྱས་ཀྱི་སའི་རྟེན་བརྟེན…
པ་དེ་དང་དེ་དངོས་ཡིན་པའི་ཚུལ་གྱིས་བསྒོམ་དགོས་པ་ཤེས་པར……
བྱའོ༔ །གཉིས་པ་ནི། རང་འཛིགས་བྱེད་ཞལ་གཅིག་ཕྱག་གཉིས་པའི་
གསལ་སྣང་དང་ང་རྒྱལ་བརྟན་བཞིན་པས་བདག་གིས་སངས་རྒྱས་ཀྱི་
འོད་གསལ་ཆོས་ཀྱི་སྐུ་མངོན་དུ་བྱས་ནས། གཞན་དོན་དུ་ལོངས་སྤྱོད་
རྫོགས་སྐུ་དང་སྤྲུལ་སྐུའི་གཟུགས་ཀྱི་སྐུར་ལྡང་བར་བྱའོ་(༡༧ན)
སྙམ་པའི་འཕེན་པ་དྲག་པོ་ཞིག་བཏང་ནས། རང་གི་ཐུགས་ཀའི་ཧཱུྃ་
ལས་བདེ་བ་ཆེན་པོའི་རང་བཞིན་གྱི་འོད་ཟེར་སྔོན་པོའམ་དམར་པོ…
དཔག་ཏུ་མེད་པ་ཐུགས་ཀ་དང་ཡབ་ཡུམ་གྱི་སྦྱོར་མཚམས་སོགས……
ནས་འཐོན་པ་ཕྱིའི་སྣོད་བཅུད་ཐམས་ཅད་ལ་ཕོག་པས་དེ་རྣམས……
དག་པའི་སྣོད་བཅུད་དུ་འགྱུར། སྣོད་ཐམས་ཅད་འོད་དུ་ལྷིམ་གྱིས་
སྦྱངས་ནས་བཅུད་དང་། དེ་ཐམས་ཅད་ཀྱང་འོད་དུ་ཞུ་བ་དང་ཚོགས་
ཞིང་རྣམས་ཀྱང་འོད་དུ་ཞུ་ནས་རང་ལ་ཐིམ། རང་ཡང་འོད་དུ་ཞུ་བ་
སྟོད་སྨད་ཐམས་ཅད་ནས་མེ་ལོང་གི་ཧ་ཡལ་བ་བཞིན་རིམ་གྱིས་སྙིང…
གའི་ཧཱུྃ་ཡིག་ལ་ཐིམ། ཧཱུྃ་ཡིག་གི་ཞབས་ཀྱུ་ཧ་ལ། ཧ་མགོ་བོ་ལ། མགོ་བོ་

ཟླ་ཚེས་ལ། ཟླ་ཚེས་ཐིག་ལེ་ལ། ཐིག་ལེ་ནཱ་ད་ལ། ནཱ་དའང་མི་དམིགས་པར་ཡལ་ནས་སྟོང་སང་ངེར་སོང་བར་བསམ་པ་དང་སྦྲགས། སྔགས་གཉིས་ལ་སོགས་པ་བརྗོད་ནས་ཆོས་ཐམས་ཅད་བསྡུས་ནས་གྲུབ་པ····ཡིན་པ་སོགས་ཀྱི་རྟགས་ཡང་དག་ལ་བརྟེན་ནས་རང་བཞིན་གྱིས······གྲུབ་པའི་རྟག་མཐའ་དང་། གཏན་ནས་མེད་པའི་ཆད་མཐའ་དང་། དེ་གཉིས་ཀ་ཡིན་པ་དང་། གཉིས་ཀ་མ་ཡིན་པར་རང་ངོས་ནས་གྲུབ་པའི་མཐའ་བཞི་དང་བྲལ་བའམ། རང་གི་བློས་བཏགས་པ་ཙམ་ལས་གཞན་དུ་རྡུལ་ཕྲ་རབ་ཙམ་ཡང་གྲུབ་པར་མེད་པའི་ངེས་ཤེས་བསྐྱེད···ནས། སྟོང་པ་ཉིད་ལ་མཉམ་པར་བཞག་ཅིང་། དེ་ཡང་བློ་རང་ག་བ་མ་ཡིན་པར་རང་གི་སེམས་སངས་རྒྱས་ཀྱི་བདེ་བ་ཆེན་པོའི་ཡེ་ཤེས་ཆོས··ཀྱི་སྐུ་མངོན་དུ་བྱས་པ་དེས་སྟོང་ཉིད་ལ་གཉིས་སྣང་ཕྲ་མོ་ཡང་མེད····པར་ཆུ་ལ་ཆུ་བཞག་བཞིན་མཉམ་པར་བཞག་པར་མོས་ཤིང་། ཡེ་ཤེས་ཆོས་ཀྱི་སྐུ་དེ་ངའོ་སྙམ་པའི་ང་རྒྱལ་ཡང་ཤུགས་དྲག་བསྐྱེད། དམིགས་པ་གསལ་(༡༧བ) ཞིང་བརྟན་པ་དང་གོ་བ་ཆགས་པས་དེ་ལས་ཅུང་ཟད་རྒྱས་པ་བསྒོམ་པར་འདོད་ན། སྣོད་བཅུད་འོད་དུ་ཞུ་ནས་རང་ལ་ཐིམ་པར་མོས་པའི་ཚེ། ས་ཆུ་ལ་ཐིམས་ནས་སྨིག་རྒྱུ་ལྟ་བུའི་རྟགས་ཤར་བའི་མོས་པ་བྱེད། དེ་བཞིན་དུ་རང་འོད་དུ་ཞུ་ནས་ཧཱུྃ་ལ་ཐིམ་པ་དང་། ཧཱུྃ་གི་ཞབས་ཀྱུ་ཧ་ལ་ཐིམ་པ་དང་། ཧ་མགོ་བོ་ལ་ཐིམ་པར་མོས་པ་གསུམ་གྱི་ཚེ་རིམ་བཞིན། ཆུ་མེ་ལ་ཐིམས་ནས་དུ་བ་ལྟ་བུའི་རྟགས་ཤར་བ་ནས་རླུང་སྣང་བ་ལ་ཐིམ་པར་རྫོམ་ནས་མར་མེ་འབར་བ་ལྟ····བུའི་སྣང་བ་ཤར་བའི་མོས་པ་བྱེད། མགོ་བོ་ཟླ་ཚེས་དང་། ཟླ་ཚེས་ཐིག་

ལེ་དང་། ཐིག་ལེ་ནཱ་ད་ལ་ཐིམ་པ་གསུམ་གྱི་ཚེ་རིམ་བཞིན་སྣང་མཆེད་ཐོབ་གསུམ་དང་ནཱ་དའང་མི་དམིགས་པར་སོང་བའི་ཚེ་འོད་གསལ···ཆོས་སྐུ་མངོན་དུ་བྱས་པའི་མོས་པ་བྱས་ནས། གཞི་ལམ་འབྲས་གསུམ་གྱི་འོད་གསལ་འཆར་ཚུལ་དང་མཐུན་ཚབས་ལྷག་པར་ཆེ་བར་འགྱུར་ལ༑ དེ་ཙམ་མ་ནུས་ཀྱང་རང་སེམས་འབྲས་དུས་ཀྱི་བདེ་ཆེན་ཆོས་ཀྱི་སྐུར་སོང་བར་མོས་པས་སྟོང་ཉིད་ལ་མཉམ་པར་འཇོག་པ་དང་ཆོས···སྐུ་དེ་ལ་ང་རྒྱལ་འཛིན་པ་ནི་གཙོ་བོ་ཡིན་ལ། དེ་ལྟར་སྟོང་ཉིད་བསྒོམ་པ་བྱུང་ན། ངེས་དོར་ཀུན་རྫོབ་ཀྱི་སྣང་བ་ཐམས་ཅད་འགག་པར་འགྱུར་བས་དེ་ལ་སྟོད་བཙུད་འོད་ཞུ་བྱས་མ་བྱས་ཁྱད་པར་མེད········ནའང་༑ སྟུད་རིམ་གྱི་དམིགས་པ་དང་སྦྲགས་བྱས་ན་གཉིས་སྣང་སྟུད་པ་ལ་ཁྱད་ཆེ་ཞིང་ལྷག་པར་སྙིང་གར་སྟུད་རིམ་བྱས་པས་སླར་གནས··དེར་རགས་པའི་རླུང་སེམས་ཐམས་ཅད་ཐིམས་ནས་དཔེ་དོན་གྱི་འོད་གསལ་སྐྱེ་བའི་སྨིན་བྱེད་དུ་འགྲོ་བའི་སྟོང་ཉིད་བསྒོམ་ཚུལ་ཕར་ཕྱིན···ཐེག་པ་ལས་ཟབ་པའི་གནད་ཡིན་ནོ། །སྔགས་དོན་ནི། ཨོཾ་གྱི་ཡི་གེ་གསུམ་གྱིས་མཆོད་ཡུལ་མཆོད་མཁན་མཆོད་རྫས་རྣམས་སེམས་ཀྱིས···བཏགས་པ་ཙམ་དུ་མཚོན། (༡༨ན) སྭ་བྷཱ་ཝ་རང་བཞིན། ཤུདྡྷཿནི་དག་པ། སརྦ་དྷརྨཱཿནི་ཆོས་ཐམས་ཅད་དེ་གཟུང་བས་བསྡུས་པའི་ཆོས་ཐམས་ཅད་རང་བཞིན་གྱིས་རྣམ་པར་དག་པ་དང་། སྭ་བྷཱ་ཝ་ཤུདྡྷོ་ཧཾ་བཞིན་ལ། ཨ་ཧཾ་ནི་ང་སྟེ་ང་སོགས་འཛིན་པས་བསྡུས་པའི་ཆོས་ཐམས་ཅད་རང་བཞིན་གྱིས་རྣམ་པར་དག་པར་སྟོན་པ་སྟེ། མདོར་ན་གཟུང་འཛིན་གྱིས་བསྡུས་པའི་ཆོས་ཐམས་ཅད་རང་བཞིན་གྱིས་རྣམ··

པར་དག་པའི་བདག་ཉིད་དོ་ཞེས་པ་ཡིན་ལ། ཡང་ན་ཨོཾ་གྱི་ཡི་གེ་གསུམ་གྱིས་རང་གི་ལུས་ངག་ཡིད་གསུམ་མཚོན་ཞིང་། ཨ་ཧཾ་གིས་ང་སྟེ་དེ་ལ་བཏགས་པའི་གང་ཟག་དང་། དེ་ལུས་ངག་ཡིད་གསུམ་ལ་བཏགས་པའི་རྒྱུ་མཚན་གྱིས་གདགས་གཞི་དང་བཏགས་ཆོས་རང······བཞིན་མེད་པའི་རྣམ་དག་ནི་སྭ་བྷཱ་ཝ་ཤུདྡྷཿདང་པོའི་དོན་དང་། སརྦ་དྷརྨཱཿསྭ་བྷཱ་ཝ་ཤུདྡྷོས་ཆོས་ཐམས་ཅད་རང་བཞིན་མེད་པའི་རྣམ་དག···ཏུ་བསྟན་པ་ལ་སྦྱར་ཡང་རུང་། སྔགས་གཉིས་པའི་དོན། ཨོཾ་ནི་བཤད་ཟིན། ཤཱུ་ནྱ་ཏཱ་སྟོང་པ་ཉིད་དེ་ཡུལ། ཛྙཱ་ན་ཡེ་ཤེས་ཏེ་ཡུལ་ཅན། བཛྲ་མི་ཕྱེད་པ་སྟེ་དེ་གཉིས་ཆུ་ལ་ཆུ་བཞག་ལྟར་རོ་གཅིག་པ། སྭ་བྷཱ་ཝ་རང་བཞིན། ཨཱཏྨ་ཀ་བདག་ཉིད། ཨ་ཧཾ་ནི་ངའོ་སྟེ། ཡུལ་སྟོང་པ་ཉིད་དང་། ཡུལ་ཅན་བདེ་བ་ཆེན་པོའི་ཡེ་ཤེས་གཉིས་དབྱེར་མི་ཕྱེད་པའི་བདག···ཉིད་དེ་ངའོ་ཞེས་པ་ཡིན་ནོ། །སྐབས་འདིར་དེ་ལྟར་སྟོང་ཉིད་བསྒོམ་པ་ནི། ཐ་མལ་པའི་འཆི་བ་རང་ག་བ་འོང་རྒྱུའི་ཚབ་ལ་སྒོམ་སྟོབས་ཀྱིས་དཔེ་དང་དོན་གྱི་འོད་གསལ་བསྐྱེད་ཅིང་། དེ་བསྒོམ་པས་ཡེ་ཤེས་ཆོས་སྐུ་མངོན་དུ་འགྱུར་འོང་བ་དེ་ཉིད་ད་ལྟ་ནས་མངོན་དུ་བྱས་པའི་ཚུལ་དུ་བྱས་པས་ན་འཆི་བ་ཆོས་སྐུར་འཁྱེར་བའི་ལམ་ཁྱེར་ཞེས་བྱ·····(༡༨བ) བས། དེས་རང་ལ་འབྱུང་འགྱུར་གྱི་འཆི་བ་ཐ་མལ་པ་སྦྱོང་ཞིང་ལམ་དུས་ཀྱི་དཔེ་དོན་གྱི་འོད་གསལ་རྒྱུད་ལ་སྐྱེ་བའི་དགེ་བའི་རྩ་བ་སྨིན་པ་དང་། འབྲས་དུས་ཀྱི་ཡེ་ཤེས་ཆོས་སྐུ་རྒྱུད་ལ་སྐྱེ་བའི་ནུས་པའམ་བག་ཆགས་ཁྱད་པར་ཅན་བསྐྱེད་ཅིང་གོང་ནས་གོང་དུ་གསོ····བར་བྱེད་པ་ཡིན་ལ། གཞན་ཡང་ཚོགས་ཞིང་ལ་མཆོད་པ་སོགས་བྱས་

པ་ནི་བསོད་ནམས་ཀྱི་ཚོགས་བསག་པ་དང་། འདིར་སྟོང་ཉིད་བསྒོམ་པ་ནི་ཡེ་ཤེས་ཀྱི་ཚོགས་བསག་པ་ཡིན་པས་ཚོགས་གཉིས་ཟུང་འབྲེལ་དུ་ཉམས་སུ་ལེན་པའི་ཆེད་དང་། དེ་ལྟར་ངེས་ངོའི་སྟོང་ཉིད་ཀྱི་འཛིན་སྟངས་མ་ཤོར་བ་བྱས་ནས། འོག་གི་མངོན་རྟོགས་རྣམས་རིམ་པ་བཞིན་དུ་བསྒོམས་པས། སྟོང་ཉིད་རྟོགས་པའི་ཡེ་ཤེས་ཀྱི་གཟུང་རྣམ་རྟེན་བརྟེན་པར་ཤར་བའི་ཟབ་གསལ་གཉིས་མེད་ཀྱི་རྣལ་འབྱོར་ཁྱད་པར་ཅན་བསྐྱེད་པ་དང་། བགེགས་བཟློག་པའི་བསྲུང་བའི་མཆོག་ཏུ་འགྱུར་བ་དང་། དབང་པོ་རྟུལ་པོས་སྟོང་ཉིད་ སྔར་མ་རྟོགས་པ་གསར་དུ་རྟོགས་པ་དང་། འབྲིང་གིས་བརྗེད་པ་དྲན་པ་གསོ་བ་དང་། རྣོན་པོས་རྟོགས་ཟིན་མི་ཉམས་པར་གོང་འཕེལ་དུ་འགྱུར་བ་སོགས་དགོས་པ་ཤིན་ཏུ་མང་ངོ་།།

གསུམ་པ་འབྱུང་བཞིའི་དཀྱིལ་འཁོར་བསྐྱེད་དེ་འགལ་རྐྱེན་འགོག་པ་བསྲུང་བའི་འཁོར་ལོ་བསྒོམ་པ་ནི། སྐབས་འདི་ནས་བླ་བ་ལས་བྱུང་ཆུབ་པའི་བར་རབ་སྔར་གྱི་ཆོས་སྐུ་ལ་མཉམ་པར་བཞག་པ་ལས་མ་གཡོས་པའི་བློའི་ཟུར་ཞིག་གིས་བསྒོམ་དགོས་པ་ཡིན་ཞིང་། འོ་སྐོལ་ལྟ་བུ་ལས་དང་པོ་པས་དེ་ཙམ་མ་ནུས་ཀྱང་། བདག་གིས་ཡེ་ཤེས་ཆོས་སྐུ་ཁོ་ན་ལ་མི་གནས་པར་གཞན་དོན་དུ་གཟུགས་ཀྱི་སྐུར་ལྡང་བར་བྱའོ་སྙམ་དུ་འཕེན་པ་དང་། མ་དག་པའི་སྣོད་བཅུད་དང་། དེ་ལ་ཡོངས་(༧༨ན) སྤྱོད་པའི་ལས་ངན་བག་ཆགས་དང་བཅས་པ་སྦྱངས་ནས་ལམ་དང་འབྲས་བུའི་གནས་སྐབས་ཀྱི་གཞལ་ཡས་ཁང་གདན་དང་བཅས་པ་བསྒྲུབ་པར་བྱའོ་སྙམ་པའི་འཕེན་པ་བཏང་ནས། གཞལ་

ཡས་ཁང་གི་གོ་སར་ཡཾ་ལྗོན་པོ་གྱེན་འགྲེང་ངམ་ཉལ་སྟབས་བྱས་ནས་མགོ་རྒྱབ་ཏུ་བསྟན་པ་གང་རིགས་ཤིག་བྲོལ་གྱིས་བྱུང་། དེ་ཡོངས་སུ་གྱུར་པ་ལས་རླུང་གི་དཀྱིལ་འཁོར་དུ་བའི་མདོག་ཅན་ལིབ་མོ་གཞུའི་དབྱིབས་ཅན་གཞུ་རྒྱུད་ལྟ་བུའི་ཕྱོགས་མདུན་ནམ་ཤར་དུ་བསྟན་པ། དེའི་གཡས་གཡོན་གྱི་མཆོག་མ་གཉིས་སུ་རྒྱལ་མཚན་གྱིས་མཚན་པ། དེའི་སྟེང་དུ་རཾ་དམར་པོ་ཉལ་འགྲེང་གང་རུང་ལས་མེ་དཀྱིལ་ཟུར་གསུམ་པའི་ཟུར་གཅིག་མདུན་ལ་བསྟན་པ། ངོས་ཀུན་ལ་མེ་འབར་བའི་ཕྲེང་བས་མཚན་པ། དེའི་སྟེང་དུ་བཾ་དཀར་པོ་ཉལ་འགྲེང་གང་རུང་ལས་ཆུ་དཀྱིལ་དཀར་པོ་དབྱིབས་ཟླུམ་པོ་མཐིལ་ཁ་སྦུབ་པ་ལྟ་བུ། དབུས་སུ་བུམ་པ་ཆུས་གང་བ་ཆུ་ནང་དུ་ནུབ་པས་མཚན་པ། དེའི་སྟེང་དུ་ལཾ་སེར་པོ་ཉལ་འགྲེང་གང་རུང་ལས་སའི་དཀྱིལ་འཁོར་སེར་པོ་གྲུ་བཞི་པ་ཟུར་བཞིར་རྡོ་རྗེ་རྩེ་གསུམ་པས་མཚན་པ། དེའི་སྟེང་དུ་ཧཱུྃ་ལྗོན་པོ་ཉལ་འགྲེང་གང་རུང་ལས་སྣ་ཚོགས་རྡོ་རྗེ་རྭ་སོགས་གཞལ་ཡས་ཁང་གི་འོག་གཞི་དང་འདྲ་བའི་ལྟེ་བར་ཧཱུྃ་ཡིག་ལྗོན་པོས་མཚན་པར་བསམ། འབྱུང་བ་བཞིའི་ཚད་སོགས་སྲུང་འཁོར་གྱི་རྒྱ་ཁྱོན་ལ་དཔགས་ནས་བསྒོམ་པར་བྱ། སྣ་ཚོགས་རྡོ་རྗེའི་ལྟེ་བའི་ཧཱུྃ་ལས་འོད་ཟེར་འོག་ཏུ་ཉི་འོད་དུས་གཅིག་ཏུ་ཕོག་པ་ལྟར་འཕྲོས་པ་ལས་འོག་ཐམས་ཅད་ལྕགས་ཀྱི་རང་བཞིན་གྱི་རྡོ་རྗེའི་ས་གཞི། འོད་ཟེར་ཡོགས་སུ་སྒོར་སྒོར་འཕྲོས་པ་ལས་ཡོགས་ཐམས་ཅད་(༡༨ བ) དུ་རྡོ་རྗེའི་རྭ་བ་ཟླུམ་པོ། ཧཱུྃ་གི་འོད་ཟེར་སྟེང་དུ་གདུགས་བཏེག་པ་ལྟར་འཕྲོས་པ་ལས་སྟེང་རྡོ་རྗེའི་གུར་སོག་གུར་གྱི་སྟོད་ལྟ་བུ། ཡང་འོད་ཟེར་སྟེང་དུ་

འཁྲོས་པ་ལས། གུར་གྱི་འོག་རྭ་བའི་སྟེང་གི་མཚམས་དེར་རྡོ་རྗེའི་རང་
བཞིན་གྱི་ཤླ་རེ། དེ་ཐམས་ཅད་ཀྱང་བར་མཚམས་ཕྲ་མོ་ཙམ་ཡང་མེད་
པར་དུམ་བུ་གཅིག་ཏུ་གྱུར་ཅིང་རྡོ་རྗེ་ཆེ་བ་རྣམས་ཀྱི་ཁོང་གསེང་ལ····
ཆུང་བ་རྡུལ་ཕྲ་རབ་ཙམ་གྱིས་བར་མཚམས་མེད་པར་གཏམས་པས།
བལྟས་ན་རྡོ་རྗེའི་རྣམ་པ་ལྟ་བུ་ལ། རེག་ན་རྡོ་རྗེའི་ཞལ་ཞལ་བྱས་པ་ལྟ་
བུར་འཇམ་པ། བསྐལ་པའི་མེ་རླུང་གིས་ཀྱང་འཇིག་པར་མི་ནུས་པའི་
སྲ་ཞིང་མཁྲེགས་པར་བསམ། སྲུང་འཁོར་གྱི་དཔངས་སྟེང་ཚངས་པའི་
འཇིག་རྟེན་ནས་འོག་གསེར་གྱི་ས་གཞི་ལ་ཐུག་གི་བར་རམ། སྟེང་འོག
མིན་ནས་འོག་རླུང་གི་དཀྱིལ་འཁོར་གྱི་བར་དང་། རྒྱ་ཕྱིའི་ལྕགས་རི་
ལ་ཐུག་པ་ཙམ་མམ། ཡང་ན་རང་གིས་ཇི་ཙམ་འདོད་པ་དེ་ཙམ་དུ་
བསྒོམ་པས་ཆོག་ཅིང་། རྡོ་རྗེ་དེ་ཐམས་ཅད་ལས་ཀྱང་རྡོ་རྗེ་འབར་
བའི་མེ་སྟག་ཁྲོམ་ཁྲོམ་འཕྲོ་བ། ཕྱི་རོལ་ཏུ་རྭ་གུར་ལས་རྡོ་རྗེའི་མེ་
བསྐལ་པ་འཇིག་དུས་ཀྱི་མེ་ལྟ་བུ་ཁ་དོག་སྔོ་ལྗང་པ་དྲག་པོའི་སྒྲ་དང······
བཅས། སྟེང་འོག་ཕྱོགས་མཚམས་ཐམས་ཅད་དུ་མུ་མེད་པར་འཕྲོ་
ཞིང་འཚུབ་པ། དེ་དག་གི་ནང་དུ་རྡོ་རྗེ་རྩེ་ལྔ་པའི་མདེའུ་ཅན་གྱི་མེའི་
མདའ་སྟེང་ནས་འོག །འོག་ནས་སྟེང་། ཕྱི་ནས་ནང་། ནང་ནས་ཕྱིར་
བུ་ཡུག་འཚུབ་པ་ལྟར་འཚུབས་པ། ནག་ཕྱོགས་པ་རྣམས་དེར་འོང་བ་
ལྟ་ཅི་བལྟ་ཙམ་ཡང་མི་ནུས་ཤིང་། དཀར་ཕྱོགས་པ་རྣམས་ཀྱིས་འཇའ་
འོད་དུ་མཐོང་བ་དེ་ལྟ་བུ་བསྒོམ་པ་ནི་སྲུང་འཁོར་ཐུན་མོང་བའོ། །
ཐུན་མོང་མ་ཡིན་པ་ནི་རྭ་གུར་དེའི་དབུས་སུ་ཧཱུྃ་སེར་པོ་ཞིག་ཐོལ······
གྱིས་བྱུང་། དེ་ཞུ་བ་ལས་བྱུང་བའི་(༢༠ན) འཁོར་ལོ་སེར་པོ་རྩིབས་

བཅུ་པ། སྟེང་འོག་གི་རྩིབས་གཉིས་མདུང་རྩེང་ཁ་སྤྲོད་པ་ལྟ་བུ་ལྟེ་བའི་སྦུབས་ཤིན་ཏུ་ཡངས་པ། ཕྱོགས་མཚམས་ཀྱི་རྩིབས་བརྒྱད་རལ་གྲི་སོ་གཉིས་པ་ལྟ་བུ་སྟེང་འོག་གི་རྩིབས་འཕྲད་མཚམས་ནས་འཕྲོན…པ༔ གཡས་སྐོར་དུ་མགྱོགས་པར་འཁོར་བ། དེའི་ལྟེ་བའི་དབུས་དང་། སྟེང་འོག་གི་རྩིབས་ཀྱི་སྦུབས་སྟོང་གི་ནང་དང་། ཕྱོགས་མཚམས་ཀྱི་རྩིབས་བརྒྱད་ཀྱི་རྩེ་མོའི་སྟེང་དུ་དེ་ལ་མ་རེག་ཙམ་གྱི་སྣ་ཚོགས་པདྨ…དང་ཟླ་ཉིའི་གདན་རེ་རེ་བསམ། དབུས་ཀྱི་གདན་གྱི་སྟེང་དུ་རང་གི་སེམས་ཀྱི་ངོ་བོ་ཧཱུྃ་མཐིང་ནག་དེ་ལས་རང་ཉིད་གནོད་མཛེས་རྒྱལ་པོ…སྐུ་མདོག་ཆར་སྤྲིན་ལྟར་གནག་པ། དབུ་ཐོད་དང་མགྲིན་པ་གཅིག་པ་ལ་སྙན་ཕན་ཆད་འབུར་པོ་གསུམ་དུ་དོད་པའི་ཞལ་གསུམ་གྱི་རྩ་ཞལ…མཐིང་ག །གཡས་དཀར། གཡོན་དམར་བ། སོག་པའི་དཀར་ཡོལ་ཁ་གཅིག་ནས་དཔུང་མགོ་གསུམ་སྟེང་འོག་ཏུ་གྱེས་ནས་འཕྲོན་པའི་ཕྱག་དྲུག་གི་དང་པོ་གཉིས་རང་འདྲའི་ཡུམ་ལ་འཁྱུད་ཅིང་། ལྷག་མ་གཡས་གཉིས་རིན་པོ་ཆེ་དང་ལྕགས་ཀྱུ། གཡོན་གཉིས་པདྨ་དང་ཞགས་པ་འཛིན་པ། ཞབས་གཡས་བསྐུམ་ཞིང་གཡོན་བརྐྱང་པའི་སྟབས་ཀྱིས་མི་དཔུང་རབ་ཏུ་འབར་བའི་དབུས་ན་བཞུགས་པ། ཁྲོ་བོའི་ཉམས་དང་། རྒྱན་ཐམས་ཅད་རྫོགས་པ་ལ་ངའོ་སྙམ་པའི་ང་རྒྱལ་དང་གསལ་སྣང…བསྐྱེད༔ དེ་ནས་རང་ཡབ་ཡུམ་སྙོམས་པར་ཞུགས་པའི་སྦྱོར་མཚམས་དང་༔ ཐུགས་ཀའི་ས་བོན་གྱི་འོད་ཟེར་གྱིས་ཕྱོགས་བཅུའི་རྒྱལ་བ་སྲས་དང་བཅས་པ་ཐམས་ཅད་ཁྲོ་བོ་བཅུའི་རྣམ་པར་སྤྱན་དྲངས། རང་གི་ཞལ་ནས་(༢༠བ) ཞུགས་པ་ཐུགས་ཀར་ཆགས་པ་ཆེན་པོའི་མེས……

བྱང་ཆུབ་ཀྱི་སེམས་སུ་ཞུ་ནས། ཁྲོ་བོ་རང་རང་གི་མདོག་ཅན་གྱི་ཐིག་ལེ་བཅུར་གྱུར། རྡོ་རྗེའི་ལམ་ནས་ཡུམ་གྱི་པདྨ་བརྒྱུད་དེ་ཐུགས་ཀར་སོང་བ། རང་མདོག་ཅན་གྱི་ཧཱུྃ་རིང་པོ་བཅུ་དང་། དེ་ལས་ཁྲོ་བོ་བཅུར་གྱུར་པ་སྟེང་འོག་ཕྱོགས་མཚམས་བརྒྱད་དུ་འཁོད་པར་བསམས་ནས། མངོན་རྟོགས་བཞིན་རིམ་གྱིས་གསལ་བཏབ། དེ་ཡང་གཤིན་རྗེའི་གཤེད་ལྟ་བུ་ལ་མཚོན་ན། གཤིན་རྗེའི་གཤེད་སྔོན་པོ་ནམ་སྣང་གི་ཅོད་པན་ཅན་ཞེས་སོགས་བཞིན་གསལ་བཏབ་རྗེས། ཡུམ་གྱི་ཐུགས་ཀ་ནས་ཕབ། པདྨ་ནས་ཚུར་རྡོ་རྗེའི་ལམ་བརྒྱུད་རང་གི་ཐུགས་ཀར་བྲངས༑ ཧཱུྃ་ཞེས་བརྗོད་པའི་ཚེ་དེ་ནས་ཕྱིར་སྤྲོས་ཏེ། ཤར་ཕྱོགས་ཀྱི་རང་གི་གདན་ལ་འཁོད་པར་མོས་པའམ། ཡང་ན་རང་གི་ཐུགས་ཀར་མ་བྲངས་པར། ཧཱུྃ་ཞེས་བརྗོད་པ་དང་མཉམ་དུ་ཡབ་ཡུམ་གྱི་སྦྱོར་མཚམས་ནས་སྤྲོས་ཏེ་རང་གི་གདན་ལ་འཁོད་པར་མོས་ཀྱང་རུང་ལ། གཞན་རྣམས་ཀྱང་དེ་དང་འདྲ། གཙུག་ཏོར་འཁོར་ལོས་སྒྱུར་བ་ནི། གཙོ་བོའི་སྟེང་གི་ཕྱིབས་ཀྱི་སྦུབས་སྟོང་གཙོ་བོ་ལས་ཅུང་ཟད་མདུན་… ངོས་ཀྱི་གདན་ལ་ཞལ་རང་ཕྱོགས་ལ་གཟིགས་པ་དང་། རྡོ་རྗེ་ས་འོག །འོག་གི་ཕྱིབས་ཀྱི་སྦུབས་སྟོང་གི་ནང་གཙོ་བོ་ལས་ཅུང་ཟད་རྒྱབ……… ཕྱོགས་ཀྱི་གདན་ལ་ཞལ་རང་ལ་ཕྱོགས་པར་མོས། ཁྲོ་བོ་བཅུ་པོ་ཐམས་ཅད་ཀྱང་དབུ་སྐྲ་དམར་སེར་གྱེན་དུ་འབར་བ་སོགས་མངོན་རྟོགས… ལྟར་གྱི་ཁྲོ་བོའི་ཉམས་དང་། རྒྱན་ཆ་ལུགས་ཐམས་ཅད་ཡོངས་སུ་རྫོགས་པ་སྐྱ་ལས་དྲག་པོའི་མེ་རབ་ཏུ་འབར་བ་དང་། ཁྲོ་བོ་མཆོན་ཆ་ཐོགས་པ་དཔག་ཏུ་མེད་པ་སྟེང་འོག་ཕྱོགས་མཚམས་ཐམས་ཅད་དུ…

སྲིན་འཁྲིགས་(༢༧ན) པ་ལྟར་འཕྲོས་པས་གདུག་པ་ཅན་ཐམས······ཅད་ཚར་གཅོད་ཅིང་། དེ་དག་གིས་སྐད་ཅིག་ཙམ་ཡང་སླུགས་བལྟ་མི་ནུས་པར་བསམ། རྒྱུན་དུ་ཁྲོ་བོ་རྣམས་ཞལ་ནང་དུ་བལྟ་བས་བསྲུང་བའི་མོས་པ་བྱ་བ་ཡིན་ཞིང་། བགེགས་ལྷག་པར་ཆེ་བ་དང་། ཕྱིར་བཟློག་སོགས་ལ་ཁྲོ་བོ་ཞལ་བསྒྱུར་བ་དང་། བསྒྲུབ་བྱ་སྲ་བ་དང་། སྔགས་བཟླ་བའི་གནད་སོགས་ཞལ་ཤེས་ཀྱི་མན་ངག་གཞན་ལས་ཤེས་པར་བྱའོ། །

གཉིས་པ་ལ་གཉིས། གང་དུ་འཚང་རྒྱ་བའི་གནས་རྟེན་གཞལ་ཡས་ཁང་གདན་བཅས་བསྐྱེད་པའི་ཚུལ་དང་། བར་དོ་ཡོངས་སྐྱར་འཁྱེར་བའི་རྣལ་འབྱོར་དངོས་རྒྱུ་རྡོ་རྗེ་འཛིན་པ་བསྐྱེད་པའི་ཚུལ་ལོ། །དང་པོ་ནི། རང་སྣང་འཁོར་གྱི་དབུས་སུ་གནོད་མཛེས་ཡབ་ཡུམ་དུ་གནས་པ་དེ་ཉིད་སྙོམས་པར་ཞུགས་པའི་ཆགས་པ་ཆེན་པོས་མེར་གྱིས་ཞུ་བ··ལས་རྡོ་རྗེ་སེམས་དཔར་མངོན་རྫོགས་ལྟར་བསྐྱེད། དེ་ཉིད་ཀྱང་ཆགས་པ་ཆེན་པོས་ཞུ་བ་ལས་ཆོས་འབྱུང་དཀར་པོ་ཟུར་གསུམ་པ། དེ་ཡང་ཤོག་བུ་གྲུ་བཞི་པ་གསུམ་གྱི་ཕྱོགས་གསུམ་སྦྱར་ནས་གྱེན་དུ·········བསླང་བའམ། ནང་མཆོད་ཐོད་པའི་སྟེགས་གྱེན་དུ་བསླང་བ་ལྟ་བུ་ཟུར་གཅིག་འོག་དང་ཟུར་གཉིས་གྱེན་དུ་བསྟན་ནས་བསྒོམ་པའམ། ཡང་ན་དམར་གཏོར་ཟུར་གསུམ་ནང་བྲུས་པ་རྩེ་མོ་ཐུར་དུ་བསྟན་པ··ལྟ་བུའི་སྟེང་གི་ཟུར་གཅིག་མདུན་དུ་བསྟན་པ་བསྒོམས་ཀྱང་རུང་བ···སྲིད་རྒྱུད་པའི་གོང་མ་རྣམས་བཞེད། དེ་གཉིས་གང་བྱས་ཀྱང་འདྲ་བར། རྩེ་མོ་ཕྲ་ཐུར་དུ་ཟུག་ཅིང་། གདེངས་ཀ་ཆེ་བ་གྱེན་དུ་ཕྱོགས་པའི་

འོག་ཟུར་དུ་པཾ་ཡིག་ལྷང་ཀྲ་ལས་ཡུ་བ་འོག་ཟུར་འཕྲེད་མཚམས་ནས་འཐོན་པའི་སྣ་(༢༡༤) ཚོགས་པདྨ་འདབ་མ་དཀར་སེར་དམར······ལྷང་སྤྱིལ་བའི་རེ་བཞིའམ། སོ་གཉིས་སམ། བཅུ་དྲུག་ཡོད་པ། པདྨ་དེའི་གེ་སར་སེར་པོ། ལྟེ་བ་ལྷང་ཀྲ། འདབ་མའི་ཕྱི་མཐའ་ནས་ཕྱི་མཐའི་བར་ལ་ཆ་ཕྲན་ཀྲ་བཞི། ལྟེ་བའི་ཕྱི་མཐའ་ནས་ཕྱི་མཐའི་བར་ཆ་ཕྲན་བརྒྱད་ཙམ། དེ་ཡང་ཆོས་འབྱུང་གི་དབྱིབས་སྔ་མ་ལྟར་བྱས་ན་རྟེན་བརྟེན་པ་ཡོངས་རྫོགས་དེའི་ནང་དུ་ཆུད་པ་གོ་བདེ་ཞིང་། ཕྱི་མའི་ལུགས་ལ། སྟེང་གི་ཟུར་གསུམ་གྱིས་རྫོ་ར་ལ་རེག་པར་བྱས་ནས་དེའི་ནང་དུ་རྟེན་བརྟེན་པ་ཡོངས་རྫོགས་ཆུད་པར་བསྒོམ་པ་དང་། ཡང་པདྨ་ཆོས་འབྱུང་གི་ཁ་གཙོད་ལྟ་བུར་བསྒོམས་པའི་སྟེང་དུ······གཞལ་ཡས་ཁང་བསྐྱེད་པའི་བཞེད་པ་གཉིས་གང་བྱས་ཀྱང་འདྲ་བར་བཞེད། དེའི་ལྟེ་བར་ཧཱུྃ་སྔོན་པོ་ཉལ་འགྲེང་གང་རུང་ལས་སྣ་ཚོགས་རྡོ་རྗེ་ཕྱོགས་རེར་རྩ་གསུམ་གསུམ་ཡོད་པའི་བཅུ་གཉིས་སམ་ལྔ་ལྔ་ཡོད···པའི་རྩ་ཉི་ཤུ་པ་གང་རུང་གི་རྩ་རྣམས་ཕྱོགས་མདོག །ལྟེ་བ་སྔོན་པོ། རའི་སྦྲོམ་ལ་དབུས་རྩ་རྣམས་ཀྱི་རྩ་བ་ལ་ཆ་ཕྲན་གསུམ། དབུས་ཀྱི་སྦྲོམ་ལ་བཞི། རྩེ་མོ་ལ་གཅིག །ཕྱོགས་རྩ་རྣམས་ཀྱི་རྩ་བ་ལ་ཆ་ཕྲན་གཉིས༔ དབུས་ལ་གསུམ། རྩ་ཐམས་ཅད་ཀྱི་སྲིད་ལ་ཆ་ཕྲན་བཅུ་དྲུག །དབྱིབས་ཕྱོགས་རྩ་རྣམས་དབུས་རྩའི་ཚངས་ཐིག་གི་སྟེང་ནས་ཕྱོགས··ཕྱོགས་སུ་ཆ་ཕྲན་བརྒྱད་བརྒྱད་སོང་བ་ནས་རྩའི་ཕྱི་འཐོན་ཞིང་། དྲུག་གི་མཚམས་ནས་ནང་ཐོན་པ། ཙང་ཟད་ཕྱིར་གྱེས་ཏེ་གུག་པའི་རྩེ། དབུས་རྩའི་རྩེ་ནས་ཆ་ཕྲན་གཉིས་ཕྱིར་སོང་བའི་མཚམས་སུ་ཟུག་པ།

ཕྱོགས་རྭ་རྣམས་འགྲོ་བ་སྙིང་རྗེས་མི་གཏོང་མཚོན་པའི་ཆུ་སྲིན་གྱི་ཁ···
ནས་འཐོན་པར་བྱ། ལྟེ་བའི་དབྱིབས་གྲུ་བཞི་བྲི་ལེབ་ཀྱི་རྣམ་
(༢༢༩) པ་ཅན། རྒྱར་སྒོ་ཚད་བཅུ་གཉིས། རྭ་ལྔ་པ་ལ་དཔངས་སུ་སྒོ་
ཚད་ལྔ། དེའི་ལྟེ་བའི་སྟེང་དུ་ཧཱུྃ་དཀར་པོ་སངས་རྒྱས་ཀྱི་སྤྲིན་གྱི་འོད་
ཟེར་འཕྲོ་བ་ལས་རྣམ་སྣང་ཡབ་ཡུམ་མངོན་རྫོགས་ལྟར་བསྐྱེད་པ······
སྙོམས་པར་ཞུགས་པས་ཆགས་པ་ཆེན་པོས་ཞུ་བ་ཡོངས་སུ་གྱུར་པ······
ལས་གཞལ་ཡས་ཁང་གྲུ་བཞི་སྒོ་བཞི་པ་སོགས་མཚན་ཉིད་ཡོངས་སུ···
རྫོགས་པར་བསྐྱེད་ནས་རིམ་གྱིས་གསལ་གདབ་པ་ལ། སྣ་ཚོགས་རྡོ་
རྗེའི་ལྟེ་བའི་དབུས་ནས་ཕྱོགས་ཕྱོགས་སུ་ཆ་ཕྲན་བཅུ་དྲུག་རེ་སོང་······
བའི་མཚམས་ནས་དཀར་སེར་དམར་ལྗང་སྔོ་བའི་ཐིག་པ་རིམ་པ་ལྔ···
པོ་རེ་རེའི་ཞེང་ལ་ཆ་ཕྲན་གཅིག་གི་ལྔ་ཆ་རེ། སྙོམས་པའི་ཞེང་ལ་ཆ་
ཕྲན་གཅིག་ཐིག་པའི་དཔངས་ལ་ཆ་ཕྲན་བཅུ་གསུམ། ཐིག་པའི་སྟེང་
དུ་རིན་པོ་ཆེའི་ཕ་གུ་དམར་པོ་དཔངས་ཞེང་ཆ་ཕྲན་གཅིག་པ་ལ་རིན་
པོ་ཆེ་ཟུར་གསུམ་གྲུ་བཞི་ཟླ་གམ་ཟླུམ་པོ་སོགས་ཀྱི་ཕྲ་བཏབ་པས······
མཛེས་ཤིང་འོད་དུ་འོང་བ། དེའི་སྟེང་དུ་གསེར་གྱི་སྣམ་རགས་ཞེང་ཆ་
ཕྲན་གཅིག་ཡོད་པ་བཞིས། ཐིག་པ་གར་ཡོད་སར་ཁོར་ཡུག་ཏུ་བསྐོར་
བ། གསེར་གྱི་སྣམ་རགས་རེ་རེ་ལ་ཡང་འོག་ཏུ་རྗོའི་སྙིང་པོའི་ཀ་བ། དེའི་
སྟེང་དུ་མུ་ཏིག་དམར་པོའི་བྲེ། དེའི་སྟེང་དུ་སྤུག་གི་གཞུ། དེའི་མཆོག་
མ་གཉིས་ཀྱི་སྟེང་དུ་ཤེལ་གྱི་ཀ་ཆུང་རེ། དེའི་སྟེང་དུ་བཻཌཱུརྻའི་བྲེ། དེའི་
སྟེང་དུ་དངུལ་གྱི་གཞུ་རྣམས་བརྩེགས་པའི་བྲེ་སྤྲུངས་ཕྱི་ནང་ཉིས······
གཤིབས་པར་བར་དུ་བཀོད་པ་རྣམས་ཀྱི་སྟེང་དུ་གསེར་གྱི་སྣམ་རགས···

སྣམ་བུ་ལྷ་བུ་བརྐྱང་བས་བར་སྟོང་གི་ཁྲ་གསེང་ཡོད་པ། དེ་རྣམས་ཐམས་ཅད་སྔོམས་པའི་དཔངས་ལ་ཆ་ཕྲན་གཉིས། གཞལ་ཡས་ཁང་གི་(༡༡བ) རྩ་ཐིག་དང་ཚངས་ཐིག་འཕྲད་མཚམས་ནས་ཆ་ཕྲན……གཅིག་ནང་དུ་འོང་བའི་སར། གསེར་གྱི་རྡོ་རྗེའི་ཕྲེང་བ་དཔངས་ཞེང་ཆ་ཕྲན་རེ་རེ་ཡོད་པའི་ཟླུམ་པོས་བསྐོར་བ། གཞལ་ཡས་ཁང་གི་དབུས་ནས་ཕྱོགས་བཞི་རུ་ཆ་ཕྲན་བཞི་དང་གཅིག་གི་གསུམ་ཆ་རེ་སོང་བའི་སར། དཔངས་ཞེང་གཉིས་ཀར་ཆ་ཕྲན་རེ་རེ་ཡོད་པའི་གསེར་གྱི་རྡོ་རྗེའི་སྣམ་བུ་མིག་མང་རིས་སུ་བཏང་བ་སྣེ་མོ་རྡོར་ཕྲེང་ཟླུམ་པོ་ལ……ཐུག་པའི་མཚམས་བརྒྱད་ནས་འཛིན་པའི་ཀ་བ་ཞེང་ཆ་ཕྲན་གཅིག ། དཔངས་ཆ་ཕྲན་བཅུ་གསུམ་ཡོད་པ་བརྒྱད་བཙུགས། དེ་ཡང་ཤར་གྱི་ཀ་བ་གཉིས་དཀར་པོ་རྡུལ་ཕྲ་རབ་ཚུན་ཆད་འཁོར་ལོའི་རྣམ་པ། ལྷོར་རིན་པོ་ཆེ་ལས་གྲུབ་པའི་ཀ་བ་སེར་པོ་གཉིས། ནུབ་ཏུ་པདྨ་ལས་གྲུབ་པའི་ཀ་བ་དམར་པོ་གཉིས། བྱང་དུ་རལ་གྲི་ལས་གྲུབ་པའི་ཀ་བ་ལྗང་གུ་གཉིས། དེ་དག་གི་སྟེང་དུ་བྲེ་གཞུ་ཐུང་གཞུ་རིང་སྔོམས་པའི་དཔངས་ལ་ཆ་ཕྲན་གཉིས། དེའི་སྟེང་དུ་འོག་གི་རྡོ་རྗེའི་ཕྲེང་བ་དང་མིག་མང་རིས་འགྲོ་ལུགས་འདྲ་བའི་རྡོ་རྗེའི་གདུང་འཁོར་དང་གདུང་རིས་བཏང་བའི་དཔངས་ལ་ཆ་ཕྲན་གཅིག་པའི་སྟེ་གསེར་སྣམ་འོག……མ་གཉིས་ལ་བཀལ་བ། གསེར་གྱི་སྐ་རགས་ཀྱི་སྟེང་ནས་ཕྱིར་ཆ་ཕྲན་ཕྱེད་གཉིས་འཛིན་པའི་སྟེ་མོར་ཆུ་སྲིན་གྱི་ཁ་ཡོད་པའི་ལྕམ་ཛམ་ཞེང་……ཆ་ཕྲན་ཕྱེད་རེ་ཡོད་པ་ཕྱོགས་རེར་ཉི་ཤུ་རྩ་བརྒྱད་རེ་ཡོད་པའི་ནང……སྟེ་གདུང་འཁོར་ཟླུམ་པོ་ལ་བཀལ། ཡང་གདུང་འཁོར་ཟླུམ་པོ་ལ་ཕྱི་སྣ་

དང་། ནང་གི་རེའུ་མིག་གྲུ་བཞི་པའི་གདུང་ལ་ལྷམ་སྣེ་ནང་མ་བཀལ་བའི་སྟེང་དུ་ཐོག་འདམ་བྱས་ནས་ཐོག་ཕུབ། དེའི་སྟེང་དུ་ཀ་ཆུང་བསེག་ཁ་ཅན་དང་གདུང་ལེར་སོགས་ལ་བརྟེན་པའི་རྒྱ་ཕིབས་དང་། དེའི་སྟེང་དུ་རྒྱུད་བཞུགས་པའི་ཁང་ཆུང་། དེའི་སྟེང་(༢༣༩) དུ་པད་སྤུངས་ནོར་བུ་རྡོ་རྗེའི་ཏོག་ལ་སོགས་པ་འཁྲིད་ཡིག་གཞན་ནས···འབྱུང་བ་ལྟར་བྱ། ཕྱིའི་ལྷམ་སྣེའི་ཆུ་སྲིན་གྱི་ཁ་རྣམས་ནས་རིན་པོ་ཆེའི་དྲ་བ་དང་དྲ་བ་ཕྱེད་པ་དང་། དར་འཕན་ལ་སོགས་པ་འཕྱང་བ། ལྷམ་སྣེ་དེའི་སྟེང་དུ་ཆ་ཕྲན་གཉིས་པའི་ལྷམ་ཐུང་ཆ་ཕྲན་ཕྱེད། སྣེ་འོག་མ་ལས་ཕྱིར་འཕགས་པ་དེའི་སྟེང་དུ་གསེར་གྱི་བྱ་འདབ་བཀལ། བྱ་འདབ་ཀྱི་ཞེང་ལ་ཆ་ཕྲན་གཉིས་པའི་སྣེར་ཆ་ཕྲན་གཅིག་པའི་ཤར··བུ་དཀར་པོ་དབྱིབས་ཟླུམ་རྒྱན་གྱི་ཟ་ར་ཚགས་ལྟ་བུ། བྱ་འདབ་ཀྱི་སྟེང་དུ་རིན་པོ་ཆེའི་མདའ་ཡབ་དཀར་པོ་པདྨ་འདབ་མ་ཕྱེད་པའི······དབྱིབས་ཅན་གྱི་དཔངས་ཞེང་གཉིས་ཀ་ལ་ཆ་ཕྲན་རེ་རེ་ཡོད་པ········བསྒྲིགས་པ་གོང་མཆུའམ་པུ་ཤུ་ལྟར་བསླང་བས་མཛེས་པ། ཕྱོགས་བཞིའི་རྩིག་པའི་དབུས་སུ་ཆ་ཕྲན་བཞིའམ་སྒོ་ཚད་གཅིག་ཡོད་པའི་སྒོ། རྩིག་འགྲམ་དེ་ཉིད་ནས་སྒོ་ཚད་རེ་མདུན་དུ་སོང་བའི་སྒོ་ཁྱུད། དེ་ནས་གཡས་གཡོན་དུ་ཆ་ཕྲན་གཉིས་རེ་སོང་བའི་སྒོ་འགྲམ། དེ་ནས་ཕྱིར་ཆ་ཕྲན་གཉིས་རེ་སོང་བའི་སྒོ་ལོགས། སྒོ་ཁྱུད་གཡས་གཡོན་གྱི་སྟེང་གི་ནང་ངོས་སུ་ཕྱི་ཁྲམས་གྲུ་བཞི་པའི་ལྷམ་སྣེ་ཕྱི་མ་འགེལ་བའི····གདུང་དང་། ཕྱི་ངོས་སུ་སྒོ་ཁང་གི་ལྷམ་སྣེ་ནང་མ་འགེལ་བའི་གདུང་དེ་གཉིས་ཀྱི་བར་གྱི་སྒོ་ཁྱུད་གཡས་གཡོན་ལ་ལྷམ་བཞི་འཕྲེད་ལ········

བཏང་༑ སྔོ་ཡོགས་ཀྱི་གདོང་གི་རྩིག་རྒྱུན་ཕ་གུ་དང་བཅས་པའི་སྟེང་གི་གསེར་གྱི་སྐ་རགས་ལ་སྔོ་ཁང་གི་ལྕམ་སྐེ་ཕྱི་མ་བཀལ་ཞིང་། དེའི་ལྕམ་སྐེ་ནང་མ་སྔོ་འགྲམ་གཡས་གཡོན་དང་། དེའི་བར་གྱི་གདུང་ལ་བཀལ་བའི་སྟེང་དུ་ཐོག་འདམ་བྱས་ནས་ཁྲི་ཁང་དང་སྔོ་ཁང་གི་ཐོག·· ཕུབ༑ སྔོ་ཁྱུད་（༢༣བ）ཀྱི་རྩིག་གདོང་ཕྱི་མའི་གདུང་འོག་ཏུ་སྔོའི་ཡ་ཐེམ་མ་ཐེམ་འགྲམ་པ་ཕན་ཚུན་རྣམས་ཀྱི་ཞིང་ལ་ཆ་ཕྲན་ཕྱེད་ཕྱེད། དེ་ལ་སྔོ་སྒྲིགས་ཞིང་ཆ་ཕྲན་ཕྱེད་གཉིས་པ་གཉིས་བརྩུགས་པའི········· དཔངས་ཆ་ཕྲན་བཅུ་གསུམ་མ་ཡོང་ཙམ་ཡོད་པ་ཕྱི་ཆེ་ཕྱིར་གྱིས་འགྲོ·· བ་སྦུགས་མདོག །སྔོའི་ཡ་ཐེམ་དང་གདུང་གི་བར་དུ་དཔངས་ཞིང་ཆ་ཕྲན་གཉིས་རེ་ཡོད་པའི་ཤར་དུ་འཁོར་ལོ་དཀར་པོ། ལྷོར་རིན་པོ་ཆེ་སེར་པོ། ནུབ་ཏུ་པདྨ་དམར་པོ། བྱང་དུ་རལ་གྲི་ལྗང་གུ་རྣམས་སྟེང་འོག་ཏུ་ཉིས་བརྩེགས་ཉིས་གཤིབས་སུ་ཡོད་པ། གཞལ་ཡས་ཁང་གི་ཕྱིའི་རྩིག་འགྲམ་དུ་འདོད་ཡོན་གྱི་སྣམ་བུ་དམར་པོ་དཔངས་ཞིང······ གཉིས་ཀར་ཆ་ཕྲན་གཉིས་པས་བསྐོར་བའི་སྟེང་དུ་མཆོད་པའི་ལྷ་མོ··· སྔོ་བཞིའི་གཡས་གཡོན་དུ་གཉིས་གཉིས་ཕྱག་ན་མཆོད་རྫས་དུ་མ······· ཐོགས་པ་ཞལ་གཞལ་ཡས་ཁང་ལ་ཕྱོགས་ཏེ་མཆོད་པ་བྱེད་བཞིན་པ། སྔོ་དང་སྔོ་ཁྱུད་ཀྱི་ཕྱིའི་མཚམས་རྣམས་སུ་ཟླ་ཕྱེད་དཀར་པོའི་དབུས··· སུ་རིན་པོ་ཆེ་ཟུར་བརྒྱད་པ་དམར་པོ་དང་དེའི་སྟེང་དུ་རྡོ་རྗེ་སེར་པོ··· རྩེ་ལྔ་པས་མཚན་པ་རེ་རེ། འོག་གི་ཕྱིའི་གྲྭ་བཞི་དང་ནང་གི་གྲྭ་བཞིར་ཟླ་ཕྱེད་རྡོ་རྗེ་རིན་ཆེན་གྱིས་མཚན་པ་རེ་རེ། སྔོ་བཞིའི་རྟ་བབས་ནི་སྣ་ཚོགས་རྡོ་རྗེའི་རྭའི་བར་བར་ནས་རིན་པོ་ཆེའི་ཐེམ་སྐས་བང་རིམ·····

བཞི་ཡོད་པའི་རེ་རེའི་ཞིང་ལ་ཆ་ཕྲན་གསུམ་གསུམ་དང་། སྲིད་ལ་ཆ་ཕྲན་བཅུ་དྲུག །ཐིམ་སྐས་རེ་རེ་ལ་སེང་སྐས་དང་བཅས་པ། ཐིམ་སྐས་གོང་མའི་སྟེང་གཡས་གཡོན་གཉིས་སུ་སྟེགས་བུ་གྲུ་བཞི་པ་རེ་རེ། དེའི་སྟེང་དུ་བུམ་པ་ལས་འཕྲོན་པའི་ཀ་བ་དབུས་ལྷིར་ཞིང་སྟེ་གཉིས་ཕྲ་བ། སྟེགས་བུ་བུམ་པ་ཀ་བ་དང་བཅས་པའི་དཔངས་ཆ་ཕྲན་ལྔ་ལྔ་ཡོད་པ་ཕྱོགས་རེར་གཉིས་གཉིས་ཏེ་བཞི་བཙུགས་པའི་(༡༥༩) སྟེང་དུ……གསེར་སྣམ་རྒྱ་གསེར་ལས་གྲུབ་པ་སྲིད་ཆ་ཕྲན་ཕྱེད་གསུམ་ཡོད་པ་རེ……རེའི་སྟེང་དུ་ཤར་བུ་གཞི་སྔོན་པོ་ལ་རིན་པོ་ཆེའི་སྤྲི་བླུགས་དཀར་པོ……མཆུ་མེད་པ་མགོ་མཇུག་ལོག་ནས་བསྒྲིགས་པ་ལྟ་བུས་མཚན་པ། དེའི་སྟེང་དུ་རིན་པོ་ཆེ་ནི་གཞི་དམར་པོ་ལ་རིན་པོ་ཆེ་ཟུར་གསུམ་སོགས……དཔྱིབས་དང་ཁ་དོག་སྣ་ཚོགས་པ་འབུར་དོད་པས་ཕ་གུ་ལྟར་སྤེལ……མར་བརྒྱན་པ། དེ་གཉིས་ཀྱི་སྲིད་ལ་ཆ་ཕྲན་གསུམ། དེའི་སྟེང་དུ་རྟ་རྨིག་ནི་གཞི་ལྗང་གུ་ལ་རྟའི་རྨིག་རྗེས་ལྟ་བུའི་རི་མོས་མཚན་པའི་སྲིད་ལ་ཆ་ཕྲན་ལྔ། དེ་གསུམ་གྱི་སྟེ་ཆ་ཕྲན་གཅིག་གིས་གསེར་སྣམ་ལས་ཕྱིར་ཐལ་བ། དེའི་སྟེང་དུ་སྨུན་སྣམ་འོག་མའི་ཀ་བའི་དཔངས་ལ་ཆ་ཕྲན་ཕྱེད་གཉིས། སྨུན་སྣམ་རང་གི་སྟེང་ངོས་ཀྱི་སྲིད་ལ་ཆ་ཕྲན་ཕྱེད་ལྔ་དང་འོག་ལ་བཞི། དེའི་སྟེང་དུ་ཕ་རཏྣ་ཁ་དོག་སྣ་ཚོགས་པ་སྲིད་ལ་ཆ་ཕྲན་ལྔ། དེའི་སྟེང་ལ་སྨུན་སྣམ་གོང་མའི་ཀ་བ་དཔངས་གོང་མཉམ། སྨུན་སྣམ་གོང་མའི་ཀ་བའི་ཕྱི་མཐའ་དང་འོག་མའི་ཀ་བའི་ནང་མཐའ་གཉིས་ཐད་དྲང་དུ་ཡོད་པ། སྨུན་སྣམ་རང་གི་སྟེང་ངོས་ཕན་ཚུན་འབྲེལ་བས་ཆ་ཕྲན་བཅུ་བཞི་དང་འོག་ལ་བཞི། དེའི་སྟེང་དུ

ཤར་བུ་རིན་པོ་ཆེ་རྡ་སྐྱིག་གསུམ་ཁ་དོག་སོགས་གོང་མཚུངས་ལ།
དབུས་ནས་གཡས་སུ་ཆ་ཕྲན་བདུན་གཡོན་དུའང་བདུན་ཏེ་སྲིད་ལ···
ཆ་ཕྲན་བཅུ་བཞི། དེའི་སྟེང་ལ་མདའ་ཡབ་ཀྱི་སྣམ་བུ། དབུས་ནས་
གཡས་སུ་ཆ་ཕྲན་ལྔ་གཡོན་དུ་ལྔ་སྟེ་ཆ་ཕྲན་བཅུ། གཡས་གཡོན་གྱི་སྣེ་
མོ་གཉིས་སུ་དཔངས་ཞེང་གཉིས་ཀ་ལ་ཆ་ཕྲན་རེ་ཡོད་པའི་མདའ······
ཡབ་གཉིས་རེ། སྣམ་བུ་བཅུ་གཅིག་པོ་འདི་སྣམ་ཞེང་འདྲ་བར་ཆ་ཕྲན་
(༢༩བ) གསུམ་རེའམ་བཞི་རེ། མདའ་ཡབ་ཀྱི་བར་སྟོང་ཆ་ཕྲན་དྲུག་
ལ་མདའ་ཡབ་ཀྱི་སྣམ་བུ་དཀར་པོ་བཏང་བའི་དབུས་སུ་ཟླ་གདན་ལ་
གསེར་གྱི་འཁོར་ལོ་རྩིབས་བརྒྱད་པ་དཔངས་ཞེང་ལ་ཆ་ཕྲན་གཉིས།
དེའི་གཡས་གཡོན་གཉིས་སུ་རི་དྭགས་ཕོ་མོ་ཉལ་སྟབས་སུ་གནས་པ···
མིག་འཁོར་ལོའི་རྩེ་ལ་བལྟ་བ། མགྲིན་པ་དང་བཅས་པའི་དཔངས་ལ་
ཆ་ཕྲན་ཕྱེད་གཉིས་ཙམ། དེ་གཉིས་ཀྱི་རྒྱབ་ཀྱི་མདའ་ཡབ་ནར་མའི་
སྟེང་དུ་སྤྲེའུ་གདུགས་འཛིན་པ་རེ་རེ། ཕྱི་མའི་སྟེང་དང་རྡ་སྐྱིག་གོང་
འོག་གཉིས་དང་། ཤར་རྣའི་སྣམ་བུའི་སྣ་གཉིས་སུ་གསེར་གྱི་བུམ་པ་
ནས་འཕྱོན་པའི་རྒྱལ་མཚན་དང་བ་དན་སྤྲེལ་མར་བཙུགས་པ་རེ་རེ།
གཞལ་ཡས་ཁང་གི་སྟེང་གི་ཟུར་བཞིར་གདུགས་རེ་དང་། མདའ་ཡབ་
ཀྱི་སྟེང་དུ་རྒྱལ་མཚན་དང་བ་དན་སྤྲེལ་མར་འཛུགས། དེ་དག་གི་ཚད་
ལ་སོགས་པ་འཕྲིད་ཡིག་གཞན་ལས་ཤེས་པར་བྱ་སྟེ་འདིར་མང་དུ······
དོགས་པས་མ་སྤྲོས་སོ། །རྟ་བབས་ཀྱི་གཡས་གཡོན་དུ་བུམ་པ་སྲིད་
ཞེང་སྐོ་ཚད་གཅིག་པ་ནས་འཕྱོན་པའི་དཔག་བསམ་གྱི་ཤིང་ལ་རྒྱལ···
སྲིད་སྣ་བདུན་དང་ལྡན་པ། དེའི་སྟེང་དུ་སྤྲིན་གྱི་སྦུགས་ནས་ལུས་ཕྱེད་

ཅམ་འཛིན་པའི་ལྷའི་བུ་རྣམས་ཀྱིས་མེ་ཏོག་གི་འཕྲེང་བ་བཟུང་ནས··· དཀྱིལ་འཁོར་ལ་མེ་ཏོག་གི་ཆར་འབེབས་པ། དེའི་བར་བར་གྱི་ནམ་མཁའ་ལ་རང་རང་ཕྱོགས་ཀྱི་དེ་བཞིན་གཤེགས་པའི་རྣམ་པ་ཅན་གྱི··· གྲུབ་ཆེན་རེ། རྡོ་རྗེ་རི་དང་བཅས་པའི་ཕྱི་རོལ་དུ་ཤར་དུ་གཏུམ་དྲག །སྟོར་གེང་ཏུས་ཅན། ནུབ་ཏུ་རྡོ་རྗེ་འབར་བ་ཅན། བྱང་དུ་ཚང་ཚིང་འཁྲིགས་པ། དབང་ལྡན་ནམ་བྱང་ཤར་དུ་ཧ་ཧར་རྒོད་པ། མེར་བཀྲ་ཤིས་ཚལ། ལྷོ་ནུབ་ཏུ་མུན་པ་དྲག་པོ། ནུབ་བྱང་དུ་ཀི་ལི་ཀི་ལིའི་སྒྲ་ཅན་ཏེ་དུར་ཁྲོད་(༢༥ན)བརྒྱད། དུར་ཁྲོད་དེ་བརྒྱད་ལ་ཤར་དུ་ན་ག་གེ་སར་གྱི་ཤིང་། ལྷོར་ཙུ་ཏའམ་ཨ་སྲ། ནུབ་ཏུ་ཀཱ་ཀྐོ་ལའམ་རྒྱ་ཤིང་། བྱང་དུ་ཨ་ཤྭ་ཐའི་ཤིང་། བྱང་ཤར་དུ་ག་ཏའམ་རྒྱ་སྒྲོ་རྒྱ། མེར་ཀ་རཉྫ། ལྷོ་ནུབ་ཏུ་པ་ཏ་པཀྐའི་ཤིང་། ནུབ་བྱང་དུ་ཨརྫུ་ནའི་ཤིང་སྟེ་ཤིང་བརྒྱད། ཤིང་དེའི་རྩ་བར་རིམ་བཞིན་ཤར་དུ་དབང་པོ་དཀར་པོ་གླང་ཆེན་དཀར་པོ་ལ། ལྷོར་གཤིན་རྗེ་སྔོན་པོ་མ་ཧེ་ལ། ནུབ་ཏུ་ཆུ་ལྷ་དཀར་པོ་གདེངས་ཀ་བདུན་ལྡན་ཆུ་སྲིན་ལ། བྱང་དུ་གནོད་སྦྱིན་སེར་པོ་མི་ལ། བྱང་ཤར་དུ་དབང་ཕྱུག་ཆེན་པོ་དཀར་པོ་གླང་ལ། མེར་མེ་ལྷ་དམར་པོ་ར་སྐྱེས་ལ། ལྷོ་ནུབ་ཏུ་སྲིན་པོ་སྔོན་པོ་མི་མགོའི་ཁྲིང་བའི་ཅོད་པན་ཅན་རོ་ལངས་ལ། རླུང་དུ་རླུང་ལྷ་དུད་ཁ་ཤ་བ་ལ་ཞོན་པ་སྟེ་ཕྱོགས་སྐྱོང་བརྒྱད། ཐམས་ཅད་ཀྱང་ཞལ་གཅིག་ཕྱག་བཞིའི་དང་པོ་གཉིས་ཐལ་མོ་སྦྱར་བ། ལྷག་མ་གཡས་རྣམས་རིམ་བཞིན་རྡོ་རྗེ་དང་། དབྱུག་པ་དང་། སྦྲུལ་ཞགས་དང་། རིན་པོ་ཆེ་སྙུག་པའི་ནེཽ་ལེ་དང་། རྩེ་གསུམ་དང་། ཕྲེང་བ་སྦྱི་བླུགས་དང་བཅས་པ་དང་། རལ་གྲི་དང་།

བ་དན་སེར་པོ། གཡོན་རྣམས་ན་ཐོད་པ་འཛིན་པས་ཡུམ་ལ་འཁྱུད་པ།
ཞིང་རྣམས་ཀྱི་རྩེ་མོར་རྫུ་འཕྲུལ་ཆེན་པོ་ཅན།། གླང་པོའི་གདོང་པ་ཅན་
ལ་སོགས་པའི་ཞིང་སྐྱོང་བརྒྱད་དེ། ཤར་དུ་གླང་པོའི་གདོང་ཅན་
དཀར་པོ། ལྷོར་མ་ཧེའི་གདོང་ཅན་ནག་པོ། ནུབ་ཏུ་ཆུ་སྲིན་གདོང་
ཅན་དཀར་པོ། བྱང་དུ་མིའི་གདོང་ཅན་སེར་པོ། བྱང་ཤར་དུ་གླང་གི་
གདོང་ཅན་དཀར་པོ། ཤར་ལྷོར་རའི་གདོང་ཅན་དམར་པོ། ལྷོ་ནུབ་ཏུ་
རོ་ལངས་གདོང་ཅན་ནག་པོ། ནུབ་བྱང་དུ་ཤ་བའི་གདོང་ཅན་ལྗང་གུ།
ཐམས་(༢༥བ) ཅད་ཀྱང་དྲག་ཅིང་གཏུམ་ལ་རྫུ་འཕྲུལ་ཆེན་པོ་པ།
ལུས་སྟོད་ཀྱི་ཕྱེད་ཙམ་ཞིང་གསེབ་ནས་འཐོན་པ་ཐམས་ཅད་ཀྱིས……
གཡས་གཏོར་མ་དང་། གཡོན་ཐོད་པ་འཛིན་པ། དུར་ཁྲོད་རེ་རེ་ན་ཆུ་
རེ་རེ་སྟེ་ཐུགས་རྗེའི་ཆུ་བརྒྱད། དེ་ལ་གནས་པའི་ནོར་རྒྱས་ལ་སོགས་
པའི་ཀླུ་བརྒྱད་དེ་ཤར་དུ་ནོར་རྒྱས་དཀར་པོ། ལྷོར་པདྨ་དཀར་པོ།
ནུབ་ཏུ་ཀརྐོ་ཊ་སྔོན་པོ། བྱང་དུ་འཇོག་པོ་དམར་པོ། རླུང་དུ་དུང་སྐྱོང་
སེར་པོ། དབང་ལྡན་དུ་པདྨ་ཆེན་པོ་དཀར་པོ། ཤར་ལྷོར་མཐའ་ཡས་
སྣ་ཚོགས་མདོག །ལྷོ་ནུབ་ཏུ་རིགས་ལྡན་དཀར་པོ། ཐམས་ཅད་ཀྱང་
སྟོད་མི་འདྲ་བ་ཕྱག་གཉིས་ཐལ་མོ་སྦྱར་ནས་གཙོ་བོ་ལ་འདུད་པ།
སྨད་ཐམས་ཅད་སྦྲུལ་མཇུག་ཏུ་འཁྱིལ་བ། ཀླུ་དེ་དག་གི་ནམ་མཁར་
སྒྲོགས་པ་ལ་སོགས་པའི་སྤྲིན་བརྒྱད་དེ། ཤར་དུ་སྒྲོགས་པ། ལྷོར་གཡོ་
བ། ནུབ་ཏུ་དྲག་པོ། བྱང་དུ་ཆེར་སྒྲོགས་པ། བྱང་ཤར་དུ་བརྟན་པ།
ཤར་ལྷོར་གང་བ། ལྷོ་ནུབ་ཏུ་འབེབས་པ། ནུབ་བྱང་དུ་གཏུམ་པོ་སྟེ་
ཐམས་ཅད་ཀྱང་གློག་ཕྲེང་འཁྱུག་ཅིང་འབྲུག་གི་སྒྲ་སྒྲོགས་ལ། ཤར་ལ་

སོགས་པར་རི་བརྒྱུད་དེ། ཤར་དུ་རིན་པོ་ཆེའི་རང་བཞིན་གྱི་ལྷུན་པོ། ལྷོར་མ་ལ་ཡ་སེར་པོ། ནུབ་ཏུ་ཀེ་ལ་ཤ་དཀར་པོ། བྱང་དུ་མནྡ་ར་ལྗང་གུ །དབང་ལྡན་དུ་དབང་ཆེན་ནག་པོ། མེར་སྤོས་ངད་ལྡང་སེར་པོ། སྲིན་པོར་གངས་ཅན་དཀར་པོ། རླུང་དུ་དཔལ་གྱི་རི་སྔོན་པོ། རི་རེ་ལ་བྱང་ཆུབ་ཆེན་པོའི་མཆོད་རྟེན་གྱི་དབྱིབས་ཅན་གྱི་མཆོད་རྟེན་དཀར་པོ་རེ་དང་མེ་རེ་སྟེ་མཆོད་རྟེན་དང་ཡེ་ཤེས་ཀྱི་མེ་བརྒྱད། གྲུབ་པ་ཐོབ་པའི་རྣལ་འབྱོར་པ་བཅོམ་ལྡན་འདས་ལ་རྩེ་གཅིག་ཏུ་བལྟ་བ་གཅེར···བུ་སྐྲ་བཤིག་པ་ཕྱག་རྒྱ་ལྔས་བརྒྱན་པ་ཅང་ཏེའུ་དང་ཐོད་པ་དང་། ཁ་ཊྭཾ་ག་འཛིན་པ། ཐོད་པས་སྤྱི་(༢༨ན) བོར་བརྒྱན་པ། ཧ་ཧ་ཞེས་གོད་ཅིང་དུར་ཁྲོད་དུ་འཇུག་པ་བརྒྱད། གཞན་ཡང་ཝ་དང་བྱ་རོག་དང་བྱ་རྒོད་ལ་སོགས་པ་མི་རོ་ཟ་བའི་དྲག་པོའི་བྱ་དང་། སེང་གེ་དང་། སྟག་དང་། ཅེ་སྤྱང་ལ་སོགས་པའི་གཅན་གཟན་འཇིགས་སུ་རུང་བ་དུ་མ་དང་། སྦྲུལ་བ་ལང་གི་མགོ་ཅན་ལ་སོགས་པའི་སྲོག་ཆགས་གདུག་པ་ཅན་དང་། རོ་ལངས་དང་གནོད་སྦྱིན་དང་། སྲིན་པོ་ལ་སོགས་པའི་མི་མ་ཡིན་གདུག་པ་ཅན་ཧ་ཧའི་སྒྲ་སྒྲོག་པ་དུ་མ་དང་། རོ་མགོ་མེད་དང་ཤིང་ལ་དཔྱངས་པ་དང་གསལ་ཤིང་གིས་ཕུག་པ······དང་མེར་སྲེག་པ་དང་། ཀེང་རུས་འཐོར་བ་ལ་སོགས་པས་གང་བར་བསྒོམས་ལ། དེ་དག་གི་མཚན་དོན་མདོར་བསྡུས་པ་ཡང་། ཆོས་འབྱུང་གི་ཟུར་གསུམ་གྱིས་རྣམ་ཐར་སྒོ་གསུམ་མཚོན། ཁ་དོག་དཀར་བས་རང་བཞིན་རྣམ་དག་གི་ཡུལ་སྟོང་པ་ཉིད་མཚོན་ཞིང་། སྟེང་དུ་རིམ་གྱིས་ཛེ་ཆེར་སོང་བས་གློ་བུར་གྱི་དྲི་མ་དང་བྲལ་བའི་ཡོན་ཏན་མོས····

སྒྱིད་ཀྱི་ས་ནས་གོང་དུ་ཇེ་ཆེར་འཕེལ་བ་དང་། ཟླ་གའི་དབྱིབས་སུ་ཡོད་པས་བདེ་བ་ཆེན་པོ་མཚོན་ལ། དེ་ལྟ་བུའི་བདེ་སྟོང་མཚོན་བྱེད་ཀྱི་ཆོས་འབྱུང་གི་ནང་དུ་རྟེན་བརྟེན་པ་ཐམས་ཅད་ཆུད་པར………… བསྒོམས་པས་ནི། ཟུགས་བླ་མེད་ཀྱི་ལམ་དང་འབྲས་བུའི་ཡོན་ཏན་ཐམས་ཅད་བདེ་སྟོང་དབྱེར་མེད་ཀྱི་ཡེ་ཤེས་ཁོ་ན་གཙོ་བོར་བསྒོམ་པ་ ལས་ཐོབ་ཅིང་། སློབ་མི་སློབ་ཀྱི་ཟུང་འཇུག་པའི་ཡོན་ཏན་ཐམས་ཅད་བདེ་སྟོང་དེའི་རྣམ་འཕྲུལ་ཡིན་པ་མཚོན་པས། མཚོན་དོན་དེ་བཞིན་དུ་སྐབས་འདིར་ཡང་རྟེན་བརྟེན་པ་ཐམས་ཅད་བདེ་སྟོང་གི་རྣམ…… འགྱུར་དུ་བསྒོམ་དགོས་ལ། གཞན་ཡང་དུར་ཁྲོད་ཀྱིས་(༢༨བ)རོ་བདག་མེད་པར་གནས་པ་བཞིན་གང་ཟག་གི་བདག་མེད་མཚོན་ཞིང་། མི་རྟག་པ་དང་འཁོར་བའི་ཉེས་དམིགས་དང་མི་སྡུག་པ་ཡང་མཚོན། ཆུས་ཀུན་རྫོབ་བྱང་ཆུབ་ཀྱི་སེམས། ཀླུས་ཕར་ཕྱིན་དང་། དེའི་ལག་གི་ནོར་བུས་བསྡུ་བ་བཞི། ཤིང་གིས་རྩ་དབུ་མ་དང་། དེའི་རྩ་བའི་ཕྱོགས་སྐྱོང་གིས་ཐུར་སེལ། རྩེ་མོའི་ཞིང་སྐྱོང་གིས་སྲོག་འཛིན། མེས་གཏུམ་མོ། སྤྲིན་གྱིས་བྱང་སེམས་དཀར་པོ། རིས་གཟུང་འཛིན་གྱི་རྣམ་རྟོག་གིས་མི་གཡོ་བའི་བདག་མེད་མངོན་སུམ་དུ་རྟོགས་པའི་ཤེས་རབ་དང…… ཟུང་འཇུག་མཆོད་རྟེན་གྱིས་སྐུ་གསུམ་གྱི་གོ་འཕང་། གྲུབ་ཐོབ་རྣམས་ཀྱིས་ལམ་དེ་མངོན་དུ་བྱེད་པའི་གང་ཟག་དང་། དེས་ལམ་དེ་ཐོབ་པར་བྱེད་པ་ལ་ཡས་བབས་དང་མས་བརྟན་གྱི་དཀའ་བ་བཞི་ཚན…… གཉིས་དགོས་པ་མཚོན་ཕྱིར་དེ་ཐམས་ཅད་བརྒྱད་ཚན་དུ་བྱས་པ…… ཡིན་ལ། དེ་ལྟ་བུའི་གཞལ་ཡས་ཁང་དུར་ཁྲོད་དང་བཅས་པ་ལ་ཡང་

ང་རྒྱལ་དང་གསལ་སྣང་བསྐྱེད། གཞལ་ཡས་ཁང་གི་སྟེང་འོག་ཐམས་ཅད་ཤར་དཀར་ལྷོ་སེར་ནུབ་དམར་བྱང་ལྗང་དབུས་སྔོ་བ་དང་། དཀར་པོ་རྣམས་འཁོར་ལོ། སེར་པོ་རིན་པོ་ཆེ། དམར་པོ་པདྨ། ལྗང་གུ་རལ་གྲི། སྔོན་པོ་རྣམས་རྡོ་རྗེའི་རྡུལ་ཕྲ་རབ་ལས་གྲུབ་པ། གསལ་ཞིང་འཚེར་བའི་འོད་ཀྱི་རང་བཞིན་ཅན། ཕྱི་ལྟས་ནང་གསལ། ནང་ལྟས་ཕྱི་གསལ་བའི་རིན་པོ་ཆེ་ལས་གྲུབ་པ། གཞལ་ཡས་ཁང་གི་རྒྱན་གྱི་ནོར་བུ་རེ་རེའི་འོད་ཀྱིས་ཀྱང་སྟོང་གསུམ་གསལ་ནུས་པ་ལྟ་བུར་བསྒོམ། དེ་ལྟ་བུའི་གཞལ་ཡས་ཁང་གི་ནང་གི་རེའུ་མིག་དགུའི་དབུས་སུ་བཞི······པར་ཡཾ་དམར་ནག་ལས་རླུང་དཀྱིལ་མེ་དང་འདྲེས་པས་དམར་ནག····སྐད་ཅིག་ཀྱང་མི་སྡོད་པ་ལ་འཚུབ་ཅིང་(༢༧ན) འཁྲུག་པ་དེའི་སྟེང་དང་རེའུ་མིག་དགུའི་ཤར་མ་གཏོགས་པའི་ཕྱོགས་གསུམ་དང་། སྒོ་སྟེ་ཕྱོགས་བཞིའི་སྒོ་ཁྱུད་ཀྱི་བར་ཁྲ་ཁང་གི་ནང་དུ་སྣ་ཚོགས་པདྨ་དང་དེ་སྟེང་ཉི་དཀྱིལ། རེའུ་མིག་དགུའི་ཤར་དང་མཚམས་བཞི་དང་། ཕྱི་ཁྱམས་ཀྱི་ཟུར་བཞིར་སྣ་ཚོགས་པདྨ་དང་ཟླ་དཀྱིལ་ཟུང་རེ་རེ་གསལ···གདབ༔ དེ་ལྟར་འབྱུང་བཞིའི་དཀྱིལ་འཁོར་གཞལ་ཡས་ཁང་གདན་དང་བཅས་པ་བསྐྱེད་པ་ནི་གཞི་ལ་གང་དུ་སྐྱེ་བ་ལེན་པའི་གནས་རི····གླིང་སོགས་ཀྱི་སྣོད་མཚོན་ཞིང་དེ་སྦྱོང་བ་དང་། ལམ་དང་འབྲས་བུའི་ཚེ་སློབ་པ་དང་མི་སློབ་པའི་ཟུང་འཇུག་པ་གང་དུ་བཞུགས་པའི་རྟེན་··གཞལ་ཡས་ཁང་མཚོན་ཞིང་དེ་འགྲུབ་པའི་སྨིན་བྱེད་ཁྱད་པར་ཅན····དུ་འགྱུར་རོ། །

གཉིས་པ་བར་དོ་ལོངས་སྐུ་འཁྱེར་བའི་ལམ་འཁྱེར་དངོས་རྒྱུ་རྡོ་རྗེ་

འཛིན་པ་བསྐྱེད་པའི་ཚུལ་ནི། བདག་གིས་འབྱུང་འགྱུར་གྱི་བར་དོ་སྦྱངས་ནས། འབྲས་དུས་ཀྱི་ལོངས་སྐུ་མངོན་དུ་བྱའོ་སྙམ་པའི་འཕེན་པ་བཏང་ནས། གདན་དབུས་མའི་སྟེང་དུ་དབྱངས་བཅུ་དྲུག་གི་དང་པོ་ཨ་ཡིག་དཀར་པོ་ཞིག་ཐོལ་གྱིས་བྱུང་། དེ་འོད་དུ་ཞུ་བ་ལས་ཟླ་བའི་དཀྱིལ་འཁོར་དཀར་བསིལ་ཉ་གང་བ་ཞིག་ཏུ་གྱུར་པར་བསམས་ནས་དེ་ལ་ངའོ་སྙམ་པའི་ང་རྒྱལ་འཛོག །དེའི་དབུས་སུ་ཆུ་ལས་ཆུ་བུར་རློལ་བ་བཞིན་དུ་རང་གི་སེམས་དང་རྗེ་བཙུན་འཇམ་པའི་དབྱངས····ཀྱི་མཁྱེན་རབ་དབྱེར་མེད་པ་ཧྲཱིཿསེར་པོ་རང་སྒྲ་སྒྲོག་བཞིན་པ་འོད····ཟེར་འབར་བ་དང་བཅས་པ་ཞིག་ཏུ་གྱུར་པར་བསམས་པ་ལ་ཡང་ང··རྒྱལ་འཛོག །དེ་ཡོངས་སུ་གྱུར་པ་ལས་རལ་གྲི་སྔོན་པོ་སོ་གཉིས་པ་གྲེན་དུ་འགྲེང་བའི་རྣམ་པ་ཅན་འོད་ཟེར་འབར་བ། གསེར་གྱི་རྡོ་རྗེ་རྩེ་(༢༧བ)ལྡ་བ་ཕྱེད་པའི་ཡུ་བ་ཅན། ཡུ་བའི་ལྟེ་བའམ་རལ་གྲིའི་རྩ་བར་ཧྲཱིཿསེར་གྲེན་དུ་འགྲེང་བས་མཚན་པ། དེ་ལས་འོད་ཟེར་དམར་སེར་དཔག་ཏུ་མེད་པ་ཕྱོགས་བཅུར་འཕྲོས་པས། ཕྱོགས་བཅུའི་རྒྱལ་བ་སྲས་བཅས་ཐམས་ཅད་འཇམ་དབྱངས་ཀྱི་རྣམ་པ། དེ་ཡང་ཤར་དང་ཤར་ལྷོ་བ་རྣམས་སྐུ་མདོག་སྔོན་པོ། ཕྱག་གཡས་རྡོ་རྗེ། ལྷོ་དང་ལྷོ་ནུབ་པ་རྣམས་སྐུ་མདོག་སེར་པོ། ཕྱག་གཡས་རིན་པོ་ཆེ། ནུབ་དང་ནུབ་བྱང་པ་ཐམས་ཅད་སྐུ་མདོག་དམར་པོ། ཕྱག་གཡས་པདྨ། བྱང་དང་བྱང་ཤར་པ་རྣམས་སྐུ་མདོག་ལྗང་གུ། ཕྱག་གཡས་སྣ་ཚོགས་རྡོ་རྗེ། གཡོན་ཐམས་ཅད་པོ་ཏི་འཛིན་པ། རྒྱན་ཆ་ལུགས་སོགས་འཇམ་དབྱངས་ཇི་ལྟ་བ་བསྐྱེད་པའམ། དེ་ཙམ་མ་ནུས་ན་རྒྱུ་རྡོ་རྗེ་འཛིན་པ་

འཇམ་དབྱངས་དང་འདྲ་བའི་རྣམ་པར་བྱས་ཀྱང་ཆོག་པས་གང་ལྟར་
ཡང་དེ་ཐམས་ཅད་རལ་གྲི་ཀླི༔དང་བཅས་པ་ལ་ཐིམ་པར་མོས་ནས་དེ་
ལ་ང་རྒྱལ་འཛིན། །རལ་གྲི་ས་བོན་དང་བཅས་པ་ཡོངས་སུ་གྱུར་པ་
ལས་རང་ཉིད་ཡོངས་སྐུ་རྒྱུ་རྡོ་རྗེ་འཛིན་པ་འཇམ་དཔལ་གཞོན་ནུར་…
གྱུར་པ་སྐུ་མདོག་སེར་པོ་གསེར་གྱི་རི་ལ་ཉི་མ་འབུམ་གྱིས་འཕྲོད་པ….
ལྟར་སེར་ཞིང་འོད་ཟེར་རབ་ཏུ་འབར་བ་ལོ་བཅུ་དྲུག་ལོན་པའི་རྣམ…
པ་ཅན་མཛེས་ཤིང་ཡིད་དུ་འོང་བ་སྤྱན་དཀྱུས་རིང་ཞིང་ཅུང་ཟད……
གདངས་པ་དང་། སྨིན་དབུས་སུ་ཁྲོ་གཉེར་ཅུང་ཟད་བསྡུས་པའི་ཡིད་
ཙམ་ཁྲོས་པའི་རྣམ་པ་ཅན། དབུ་སྐྲའི་ལན་བུ་ཐམས་ཅད་སྤྱི་བོར་སྣེ་
མོ་ནང་དུ་བཅུག་སྟེ་བཅིངས་པའི་རྩེ་མོར་ནོར་བུ་རིན་པོ་ཆེའི་ཏོག……
དང་། རལ་པའི་ཅོད་པན་དེ་ལ་འཕྲུད་མོ་གཉིས་ཀྱིས་གོང་འོག་ཏུ་
བསྡམས་པ། རྩེའི་ཟུར་ཕུད་དང་འཕྲུད་མོས་བསྡམས་པའི་བར་གཉིས་
(༢༨ན) ཀྱི་གཡས་གཡོན་དུ་ཟུར་ཕུད་རེ་རེ་སྟེ་ཟུར་ཕུད་ལྔ་དང……
ལྡན་པ། ཕྱག་གཡས་པས་རལ་གྲི་སོ་གཉིས་པ་གསེར་གྱི་རྡོ་རྗེ་ཕྱེད་
པའི་ཡུ་བ་ཅན་རྩེ་མོར་མེ་འབར་བ་ནམ་མཁའ་ལ་འཕྱར་ཞིང་།
གཡོན་གྱིས་གླེགས་བམ་ཐུགས་ཀར་བསྣམས་པ། ཞབས་རྡོ་རྗེའི་སྐྱིལ་
ཀྲུང་གིས་བཞུགས་ཤིང་། མཚན་དཔེ་གསལ་རྫོགས་ཀྱིས་སྤྲས་པ། རིན་
པོ་ཆེའི་དབུ་རྒྱན། སྙན་རྒྱན། མགུལ་རྒྱན། ཕྱག་གདུབ། ཞབས་གདུབ།
དོ་ཤལ། སེ་མོ་དོ། འོག་པག་སྟེ་རིན་པོ་ཆེའི་རྒྱན་བརྒྱད་ཀྱིས་བརྒྱན་པ།
སྐུ་སྟོད་ལ་ལྷ་རྫས་ཀྱི་གོས་ཀྱི་ག་ཤ་དང་། སྐུ་སྨད་ལ་ལྷ་རྫས་ཀྱི་གོས་ཀྱི་
སྨད་གཡོགས་གསོལ་བ། ཤིན་ཏུ་ཕྲ་བའི་རླུང་སེམས་ཙམ་ལས་གྲུབ་

པའི་ལོངས་སྤྱོད་རྫོགས་པའི་སྐུ་ཐ་མལ་པའི་མིག་གིས་མཐོང་མི་ནུས་པ། དྭངས་གསལ་འོད་ཀྱི་རང་བཞིན་ཅན། ཡེ་ཤེས་ལྔའི་རང་བཞིན་གྱི་འོད་ཟེར་ཁ་དོག་ལྔ་ལྡན་སྒྲ་མེད་དུ་འཕྲོ་བར་གྱུར་པར་བསམས་ནས། དེ་ལ་ང་རྒྱལ་དང་གསལ་སྣང་ཅི་ཐོན་ཐོན་དུ་མཉམ་པར་བཞག །འདི་ནི་བར་དོ་ལོངས་སྐུར་འཁྱེར་བའི་ལམ་ཁྱེར་ཞེས་བྱ་ལ། དེ་ཡང་གོང་དུ་བཤད་པ་ལྟར་འཛམ་བུ་གླིང་པའི་མི་མངལ་སྐྱེས་ཁམས་དྲུག་ལྡན་པ་ཕུང་སོགས་རིམ་གྱིས་ཐིམས་ནས་འཆི་བ་འོད་གསལ་མངོན་དུ་བྱས་པའི་མཐར། མིར་སྐྱེ་བ་ལེན་པའི་དབང་དུ་བྱས་ན། འཆི་བ་འོད་གསལ་འགགས་ནས་ལུགས་ལྡོག་གི་ཉེར་ཐོབ་གྲུབ་པ་དང་མཉམ་དུ་བར་དོར་བཞིན་ལག་གི་རྣམ་པ་ཅན་ཞིག་རང་དབང་མེད་པར་སྣང་མདའི་མཐོ་དམའ་བཞིན་འགྲུབ་འོང་བ་ནི་གཞིའི་སྲིད་པ་བར་དོ་ཡིན་ལ། དེ་སྦྱོང་བྱེད་ལམ་དུས་སུ་རྫོགས་རིམ་གྱི་ཐབས་མཁས་(༢༨བ) ལ་བརྟེན་ནས། འཆི་བ་དང་འདྲ་བའི་དཔེ་དོན་གྱི་འོད་གསལ་མངོན་དུ་བྱས་པའི་མཐར། ཐ་མལ་པར་བར་དོ་འོང་རྒྱུའི་ཚབ་ལ་སྔོན་གྱི་འཕེན་པའི་དབང་གིས་འོད་གསལ་ལས་ལུགས་ལྡོག་གི་ཉེར་ཐོབ་གྲུབ་པ་དང་དུས་མཉམ་དུ་སྣང་མདའི་མཐོ་དམའ་བཞིན་བཞིན་ལག་གི་རྣམ་པ་ཅན་གྱི་སྒྱུ་མའི་སྐུ་འགྲུབ་འོང་ཞིང་། དག་པའི་སྒྱུ་མའི་སྐུའི་རྒྱུན་ལ་ལམ་བསྒོམས་པར་བྱས་པས་འབྲས་བུ་འོད་གསལ་ཆོས་སྐུ་མངོན་དུ་བྱས་པ་དང་དུས་མཉམ་དུ་ཁ་སྦྱོར་བདུན་ལྡན་གྱི་ལོངས་སྤྱོད་རྫོགས་པའི་སྐུ་འགྲུབ་པ་ཡིན་པས། འདིར་ཡང་རྒྱུ་རྡོ་རྗེ་འཛིན་པ་ལོངས་སྐུ་དེ་ལྟར་དུ་བསྒོམས་པས། གཞིའི་བར་དོ་དེ་

སྦྱོང་བ་དང་། ལམ་གྱི་བར་དོ་སྒྱུ་ལུས་འགྲུབ་པའི་དགེ་རྩ་སྨིན་པ་དང་། འབྲས་བུའི་སྒྱུ་མ་ལོངས་སྐུ་འགྲུབ་པའི་བག་ཆགས་འཛོག་པ་ཡིན…… པས་བར་དོ་ལོངས་སྐུར་འཁྲིད་བའི་ལམ་ཁྲིད་ཞེས་བྱ་བ་ཡིན་ནོ། ། མཚན་དོན་ཡང་གཞི་ལ་སྦྱར་ན། ཨ་ལས་ཟླ་བའི་དཀྱིལ་འཁོར་བསྐྱེད་པ་དེས་བར་དོའི་སྒྲུབ་གཞི་ཤིན་ཏུ་ཕྲ་བའི་རླུང་སེམས་མཚོན། དེའི་སྙིང་དུ་བསྐྱེད་པའི་ཧཱུཿཡིག་གིས་བར་དོའི་ངག་དང་། རལ་གྲིས་བར་དོའི་ཡིད་དང་། འཇམ་དཔལ་གྱི་སྐུས་བར་དོའི་ལུས་མཚོན་པ་དང་། ལམ་ལ་སྦྱར་ན། ཟླ་བས་སྒྱུ་ལུས་གཉིས་ཀྱི་སྒྲུབ་གཞི་རླུང་སེམས། ཧཱུཿཡིག་གིས་སྒྱུ་ལུས་པའི་ངག །རལ་གྲིས་དེའི་ཐུགས། འཇམ་དཔལ་གྱི་སྐུས་དེའི་ལུས་མཚོན་པ་དང་འབྲས་བུ་ལའང་མཚོན་དོན་དེ་དང…… འདྲ་ཞིང་། འཇམ་དཔལ་གྱི་ཐུགས་ཀར་བསྐྱེད་པའི་ཉི་མས་སློབ་མི་སློབ་ཀྱི་ཟུང་འཇུག་པའི་སྐུ་དང་དབྱེར་མེད་པའི་ཐུགས་དོན་གྱི་འོད… གསལ་མཚོན་པ་ཡིན་ནོ། །

གསུམ་པ། སྐྱེ་བ་སྤྲུལ་སྐུར་འཁྲིད་བའི་ལམ་ཁྲིད་འབྲས་(༢༨ན) བུ་རྡོ་རྗེ་འཛིན་པའི་རྣལ་འབྱོར་བཤད་པ་ནི། བདག་གིས་ཐ་མལ་པ་རྣམས་ཀྱི་མིག་གིས་མཐོང་བར་མི་ནུས་པའི་སྒྱུ་མའི་ལུས་འདི་ཙམ…… གྱིས་སེམས་ཅན་གྱི་དོན་བྱ་བར་མི་ནུས་པས་རགས་པའི་སྤྲུལ་སྐུ་བཟུང་… བར་བྱའོ་སྙམ་པའི་འཕེན་པ་བཏང་ཞིང་། བར་དོ་བས་རགས་པའི་ལུས་སུ་སྐྱེ་བ་ལེན་པ་དེ་ཡང་སྦྱོང་བར་བྱའོ་སྙམ་དུ་བསམས་ནས། རང་ཉིད་འཇམ་དཔལ་དུ་གསལ་བ་དེའི་ཐུགས་ཀར་ཨཱཿལས་ཉི་མའི… དཀྱིལ་འཁོར་འོད་གསལ་ལྡན་ཅིག་སྐྱེས་པའི་བདེ་བ་ཆེན་པོའི་རང…

བཞིན་ཅན་ཞིག་བསྒོམ། དེ་ལས་འོད་ཟེར་དཔག་ཏུ་མེད་པ་ཕྱོགས་བཅུར་འཕྲོས། རྣམ་སྣང་ལ་སོགས་པའི་སངས་རྒྱས་བཞི། རྡོ་རྗེ་རྡོན་པོ་ལ་སོགས་པའི་སེམས་དཔའ་སོ་གཉིས། རྡོ་རྗེ་ལྕགས་ཀྱུ་ལ་སོགས་པའི་ཁྲོ་བོ་བརྒྱད། སེམས་མ་རྡོ་རྗེ་མ་ལ་སོགས་པ་སེམས་མ་བཞི་དང་། གཙོ་བོ་འཇམ་དཔལ་རྡོ་རྗེ་སྟེ་རྒྱུའི་ལྷ་ཞི་དགུའམ། མདོར་ན་ཕྱོགས་བཅུའི་རྒྱལ་བ་སྲས་བཅས་ཐམས་ཅད་འཇམ་དབྱངས་སྟར་བཤད་པ་ལྟ་བུའི་རིགས་སོ་སོའམ། རྒྱུ་རྡོ་རྗེ་འཛིན་པའི་རྣམ་པ་ལྟ་བུར་སྤྱན་དྲངས། བདག་དང་འཇམ་དཔལ་དང་བཅས་པ་ཐམས་ཅད་ཉི་མ་ལ་ཞུགས⋯⋯པ་ལས་གདུག་པ་ཅན་ཐམས་ཅད་སྲེག་པར་བྱེད་པའི་འོད་ཟེར་དུས⋯⋯མཐའི་མེ་ལྟ་བུ་དཔག་ཚད་སྟོང་ཕྲག་བརྒྱར་ཁྱབ་པའི་ཉི་མའི་དཀྱིལ⋯⋯འཁོར་དུ་གྱུར་པར་བསམས་ནས། དེ་ལ་ང་རྒྱལ་བཞག །དེའི་དབུས་སུ་ཧཱུྃ་ཡིག་མཐིང་ནག་ཤིན་ཏུ་ཆེ་བ་གདུག་པ་ཅན་ཐམས་ཅད་སྲེག་པར⋯⋯བྱེད་པའི་མེའི་འོད་ཟེར་ཁ་དོག་ལྡེ་ལྡན་འཕྲོ་བ། ཧཱུྃ་གི་སྔགས་དྲག་པོ་འབྲུག་སྟོང་ལྟར་སྒྲོག་པ་ལ་ང་རྒྱལ་བཞག །དེ་ལས་(༢༨བ)འོད་ཟེར་སྤར་ལྟར་འཕྲོས་པས་ཕྱོགས་བཅུའི་འབྲས་བུའི་ལྷ་ཞི་དགུའམ⋯⋯མདོར་ན་རྒྱལ་བ་སྲས་བཅས་ཐམས་ཅད། འབྲས་བུའི་ལྷ་ཞི་དགུའམ་རྡོ་རྗེ་འཇིགས་བྱེད་ཀྱི་རྣམ་པར་སྤྱན་དྲངས་པ་ཧཱུྃ་ལ་ཐིམས་པས་ཁྲོ⋯⋯བོའི་རྡོ་རྗེ་ཁ་དོག་ནག་པོ་ཡར་རྩེ་ཚངས་པའི་འཇིག་རྟེན་དུ་སླེབས་པ་ལྟ་བུར་ཆེ་ཞིང་། ཕྱོགས་ཀྱི་རྭ་རྣམས་ཤིན་ཏུ་གདེངས་པ་མེའི་རང་བཞིན་གྱི་འོད་ཟེར་ལྡེ་དང་ལྡན་པ་ལྡེ་བའི་དབུས་སུ་ཧཱུྃ་ཡིག་མཐིང⋯⋯ནག་རང་སྒྲ་སྒྲོག་བཞིན་པར་གྱུར་པ་ལ་ང་རྒྱལ་བཞག །དེ་ལས་སྟེང་

འོག་ཕྱོགས་མཚམས་ཐམས་ཅད་དུ་རྡོ་རྗེ་ཤིན་ཏུ་ཕྲ་མོའི་གཟུགས་སྤྲོས… པ་ཡོངས་སུ་གྱུར་པ་ལས་སངས་རྒྱས་དང་བྱང་ཆུབ་སེམས་དཔའ་ཁྲོ… བོ་སོགས་སེམས་ཅན་གང་ལ་གང་འདུལ་གྱི་སྐུའི་རྣམ་པ་དང་། རྡོ་རྗེ་འཇིགས་བྱེད་ཡུམ་བཅས་ཡུམ་མེད་དང་ཕྱག་མཚན་ལ་སོགས་པའི…… རྣམ་པ་དཔག་ཏུ་མེད་པ་སྤྲོས་ནས་སེམས་ཅན་ཐམས་ཅད་ལ་སྦྱོར…… མཚམས་ནས་བྱང་ཆུབ་སེམས་ཀྱིས་དབང་བསྐུར་བས་སྡིག་སྒྲིབ……… ཐམས་ཅད་དག་ནས་རྡོ་རྗེ་འཇིགས་བྱེད་ཀྱི་སྐུར་གྱུར་པའམ་ཡང་ན། དེ་དག་ལས་འོད་ཟེར་འཕྲོས་པ་སེམས་ཅན་ཐམས་ཅད་ལ་རེག་པ…… ཙམ་གྱིས་སྦྱངས་ནས་སྐད་ཅིག་ལ་རྡོ་རྗེ་འཇིགས་བྱེད་ཀྱི་སྐུར་གྱུར…… པར་བསམས་ནས། སེམས་ཅན་ལྷར་གྱུར་པ་དེ་རྣམས་དང་། ཕར་སྤྲོས་པའི་ལྷ་ལ་སོགས་པ་དེ་དག་ཐམས་ཅད་ཚུར་འདུས། རྡོ་རྗེ་ཧཱུྃ་དང་བཅས་པ་ལ་ཐིམ། ཟླ་བ་དང་ཉི་མ་དང་རྡོ་རྗེ་ཧཱུྃ་དང་བཅས་པ་ཡོངས་སུ་གྱུར་པ་ལས། རང་ཉིད་རགས་པའི་སྤྲུལ་སྐུ་དཔལ་རྡོ་རྗེ་འཇིགས་བྱེད་ཆེན་པོར་གྱུར་པར་བསམ། དེ་ལྟར་བསྒོམ་པ་ནི། གཞི་དུས་སུ་བར་དོ་བ་དེས་བར་དོའི་ལུས་རྟེན་ཙམ་ལ་གནས་མི་ནུས་པར་རགས་པའི་ལུས་འཛིན་ཅིང་དེ་ཡང་རྒྱུ་མི་མངལ་སྐྱེས་ཁམས་དྲུག་ལྡན་པར… སྐྱེ་འཕེན་བྱེད་ཀྱི་ལས་(༣༠ན)ཞིང་ཁྱད་པར་ཅན་ལ་མཆོད་པ…… སོགས་ཀྱི་བསོད་ནམས་ཀྱི་མཐུས། གནས་འབྱུང་བའི་དཀྱིལ་འཁོར་གྱི་སྟེང་ན་གནས་པའི་འཛམ་བུའི་གླིང་དུ་ཕ་མའི་ཁུ་ཁྲག་གི་དབུས་སུ…… ཉིང་མཚམས་སྦྱོར་ནས་སྐྱེ་བ་ལེན་ལ། དེ་དང་འདྲ་བར་མ་དག་པའི་སྒྱུ་ལུས་ཀྱི་སྐབས་སུ་རགས་པའི་ལུས་སྔ་མ་ལ་ཞུགས་པའི་སྤྲུལ་སྐུ་མ……

བཟུང་བར་གནས་མི་ནུས་ཤིང་། དག་པའི་སྒྱུ་ལུས་པ་ཕྲ་མའི་ལུས་ལ་ཞུགས་དགོས་པའི་ངེས་པ་མེད་ཀྱང་། གཞན་དོན་དུ་རགས་པའི་སྤྲུལ་སྐུ་གཞན་ངེས་པར་འཛིན་དགོས་ལ། དེ་བཞིན་དུ་འབྲས་བུ་ཡོངས་སྤྱོད་རྫོགས་སྐུས་ཀྱང་ས་མ་ཐོབ་པ་མན་ཆད་ཀྱི་སེམས་ཅན་གྱི་དོན་བྱ་བ་ལ་སྤྲུལ་པའི་སྐུ་ཞིག་ངེས་པར་བསྟན་དགོས་པ་བཞིན། འདིར་ཡང་ཡོངས་སྐུ་རྒྱུ་རྡོ་རྗེ་འཛིན་པ་འབྲས་བུ་རྡོ་རྗེ་འཇིགས་བྱེད་ཀྱི་སྤྲུལ་སྐུར་བཞེངས་པར་སོང་བས། གཞིའི་སྐྱེ་བ་དེ་སྦྱོང་། ལམ་གྱི་སྤྲུལ་སྐུ་འགྲུབ་པའི་སྨིན་བྱེད་དུ་འགྱུར། འབྲས་བུའི་སྤྲུལ་སྐུ་འགྲུབ་པའི་ནུས་པ་ཁྱད་པར་ཅན་འཇོག་པས་ན་སྐྱེ་བ་སྤྲུལ་སྐུར་འཁྱེར་བའི་ལམ་ཁྱེར་ཞེས······བྱའོ༔ །མཚོན་དོན་ནི། སྔར་བསྒོམས་པའི་ཟླ་བའི་རིགས་འདྲའི་རྒྱུན་ནི། སྙིང་གཞི་ལ་ཕ་ལས་ཐོབ་པའི་ཁམས་དཀར་པོ་དང་ཆོས་མཐུན། འཇམ་དཔལ་གྱི་ཐུགས་ཀའི་ཉི་མའི་དཀྱིལ་འཁོར་གྱི་རྒྱུན་ནི་མ་ལས···ཐོབ་པའི་ཁམས་དམར་པོ་དང་ཆོས་མཐུན། འཇམ་དཔལ་དང་བཅས་པ་ཉི་མ་ལ་ཞུགས་པ་ནི་ཕ་མའི་ཁུ་ཁྲག་གི་དབུས་སུ་བར་དོའི་རྣམ······ཤེས་ཞུགས་པ་དང་ཆོས་མཐུན། འོད་ཟེར་གྱིས་དཔག་ཚད་སྟོང་ཕྲག་བརྒྱར་ཁྱབ་པའི་ཉི་མའི་དཀྱིལ་འཁོར་དུ་གྱུར་པ་ནི་ཕ་མའི་ཁུ་ཁྲག·····རྣམ་ཤེས་དང་བཅས་པ་འདྲེས་པ་དང་ཆོས་མཐུན། ཧཱུྃ་ཡིག་ནི་(༣༠བ) མངལ་གྱི་གནས་སྐབས་ན་ངག་སྨྲ་བ་དངོས་སུ་མེད་ཀྱང·····ངག་སྨྲ་བའི་ནུས་པ་དང་བྱེད་པ་ལྟེ་རྐན་སོགས་འགྲུབ་པ་དང་ཆོས·····མཐུན༔ རྡོ་རྗེ་ནི་མངལ་གྱི་གནས་སྐབས་ཀྱི་ཡིད་དང་ཆོས་མཐུན། དེ་ལས་རྡོ་རྗེ་ཕྲ་མོའི་གཟུགས་སྲིད་པ་ནས་རྡོ་རྗེ་ལ་ཐིམ་པའི་བར་ནི······

མངལ་དུ་སངས་རྒྱས་ཀྱི་སྤྲུལ་བསྟན་པའི་ཞིང་པོ་དང་། བྱང་ཆུབ་སེམས་དཔའ་དང་། སེམས་མའི་སྤྲུལ་བསྟན་པའི་དབང་པོ་དང་སྐྱེ་མཆེད་དང་། ཁྲོ་བོའི་སྤྲུལ་བསྟན་པའི་ཡན་ལག་སོགས་འཕེལ་བ་དང་ཆོས་མཐུན། ཟླ་བ་ཉི་མ་རྡོ་རྗེ་ཧཱུྃ་དང་བཅས་པ་ཡོངས་སུ་གྱུར་པ་ལས་རྡོ་རྗེ་འཇིགས་བྱེད་ཀྱི་སྐུ་ཡོངས་སུ་རྫོགས་པར་གྱུར་པ་ནི་མངལ་དུ·····ལུས་རྫོགས་ནས་བཙས་པ་དང་ཆོས་མཐུན་པ་ཡིན། འབྲས་བུ་རྡོ་རྗེ་འཛིན་པ་མངོན་བྱང་ལྔ་ལས་བསྐྱེད་པའི་ཚུལ་ནི། ཨ་ཡིག་དང་པོ་ལས་བྱུང་བའི་ཟླ་དཀྱིལ་བསྒོམ་པ་ནི་ཟླ་བ་ལས་བྱང་ཆུབ་པ་སྟེ། མེ་ལོང་ཡེ་ཤེས་ལས་བྱང་ཆུབ་པ། ཟླ་བའི་སྟེང་དུ་ཧྲཱིཿཡིག་བསྐྱེད་པ་ནས་བཟུང་སྟེ། ཉི་དཀྱིལ་འོད་ཟེར་དཔག་ཚད་སྟོང་ཕྲག་བརྒྱར་ཁྱབ་པར་གྱུར་པའི་བར་ནི་ཉི་མ་ལས་བྱང་ཆུབ་པ་དང་། མཉམ་ཉིད་ཡེ་ཤེས་ལས་བྱང་ཆུབ་པ། ཉི་མའི་སྟེང་གི་ས་བོན་ལས་ཕྱག་མཚན་ཁྲོ་བོའི་རྡོ་རྗེ་ཧཱུྃ་གིས་མཚན་པར་བསྐྱེད་པ་ནི། ས་བོན་དང་ཕྱག་མཚན་ལས་བྱང་ཆུབ་པ་དང་། སོར་རྟོག་ཡེ་ཤེས་ལས་བྱང་ཆུབ་པ། དེ་ལས་འོད་ཟེར་ལ་སོགས་པ་འཕྲོས་པས་སེམས་ཅན་ཐམས་ཅད་ལྷར་བྱས་པ་དང་ལྷན·····ཅིག་ཚུར་འདུས་ནས་ཟླ་བ་ཉི་མ་རྡོ་རྗེ་ས་བོན་དང་བཅས་པ་ཐམས·····ཅད་གཅིག་ཏུ་འདྲེས་པ་ནི་བྱ་སྒྲུབ་ཡེ་ཤེས་ལས་བྱང་ཆུབ་པ་དང་། སྐད་ཅིག་མ་གཅིག་ལ་མངོན་པར་བྱང་ཆུབ་པ་ཞེས་ཀྱང་བྱ། དེ་ལས་དཔལ་རྡོ་རྗེ་འཇིགས་བྱེད་ཆེན་པོའི་སྐུར་བསྐྱེད་པ་ནི། སྐུ་རྫོགས་པ་ལས་བྱང་ཆུབ་པ་(༣༧༤)དང་། ཆོས་ཀྱི་དབྱིངས་ཀྱི་ཡེ་ཤེས་ལས་བྱང་ཆུབ་པའོ། །འབྲས་བུ་རྡོ་རྗེ་འཛིན་པ་བསྐྱེད་ནས་མངོན་རྟོགས་

བཞིན་རིམ་གྱིས་གསལ་གདབ་པའི་ཚུལ་ནི། རང་ཉིད་རྡོ་རྗེ་འཇིགས་
བྱེད་སྐུ་མདོག་ཆར་སྤྲིན་ལྟར་ཤིན་ཏུ་གནག་པ་བོངས་ཚོད་རི་ལྟ་········
བུའམ་རང་གི་བློ་དང་འཚམས་པ། ཞལ་དགུ་ལས་རྩ་ཞལ་དང་།
གཡས་གཡོན་གྱི་ཞལ་གསུམ་གསུམ་དང་བདུན་ནི། དབུ་ཐོད་དང་
མགྲིན་པ་གཅིག་པ་ལ་སྣན་ཕན་ཆད་འབུར་པོ་མདུན་དུ་དོད་པ། རྩ་
ཞལ་གྱི་སྟེང་དུ་སྨིན་ཞལ། དེའི་སྟེང་དུ་འཇམ་དཔལ་གྱི་ཞལ་ཏེ་ཞལ་
དགུ །གཡས་གཡོན་གཉིས་སུ་སོག་པའི་དཀར་ཡོལ་ཁ་གཅིག་ནས་
འཐོན་པའི་དཔུང་པ་མདུན་དུ་བརྒྱད་དང་། རྒྱབ་ཏུ་བརྒྱད་སྟེང་འོག་
ཏུ་རིམ་བཞིན་གནས་པ་དང་། རྒྱབ་ཕྱག་མདུན་ཕྱག་གྱིས་མཚམས་སུ་
སྣང་ལྷགས་འཛིན་པའི་ཕྱག་སྟེ་ཕྱག་སོ་བཞི། གཡས་གཡོན་གཉིས་སུ་
དཔྱི་མིག་གཅིག་ནས་འཐོན་པའི་ཞབས་མདུན་ནས་རིམ་བཞིན········
བརྒྱད་བརྒྱད་དེ་བཅུ་དྲུག །ཞབས་གཡས་བརྒྱད་བསྐུམ་ཞིང་གཡོན་
བརྒྱད་བརྐྱང་བའི་སྟངས་སྟབས་ཀྱིས་བཞུགས་པ། ཁམས་གསུམ་པོ་
ཐམས་ཅད་སྐད་ཅིག་གིས་ཟ་ནུས་པ་ལྟ་བུའི་ཞལ་རབ་ཏུ་གདངས······
ཤིང་ཞལ་ནས་ཧྲིགས་པའི་གད་མོ་ཧ་ཧ། དགྱེས་པའི་གད་མོ་ཧེ་ཧེ།
སྡིག་པའི་གད་མོ་ཧི་ཧི། ཟིལ་གྱིས་གནོན་པའི་གད་མོ་ཧོ་ཧོ་སྟེ་དཔའ་
བོའི་གད་མོ་བརྒྱད་སྒྲོག་པའམ། ཧ་ཧཱ། ཧེ་ཧཻ། ཧོ་ཧཽ། ཧཾ་ཧ་སྟེ་བཞད་པ་
བརྒྱད་གང་རུང་སྒྲོག་པ། ལྗགས་གློག་ལྟར་གཡོ་ཞིང་འཁྱིལ་བ། མཆེ་བ་
གདངས་རི་ལྟར་གཙིགས་པ། སྨིན་མཚམས་སུ་ཤིན་ཏུ་བསྡུས་པའི་ཁྲོ་
གཉེར་ཅན། ཁྲོ་གཉེར་དེའི་འགྲམ་དུ་(༣༡བ) སྨིན་མ་དང་ཟི་མ་
དམར་སེར་རབ་ཏུ་འབར་ཞིང་། སྤྱན་དུས་མཐའི་མེ་ལྟར་དམར་ལ་

འཆོར་བ། འཇམ་དཔལ་གྱི་ཞལ་མ་གཏོགས་པའི་གཞན་ཐམས་ཅད་ཀྱི་དབུ་སྐྲ་ཁམ་སེར་གྱེན་དུ་བརྫེས་པ། ཕྱག་གཡས་པ་རྣམས་ཀྱི་ཕྱིགས་མཛུབ་ཁ་སྦྲུབ་ནས་རྩེ་མོ་གྱེན་དུ་བསྟན་པས་འཇིག་རྟེན་ལས་འདས···པའི་ལྷ་རྣམས་ལ་བདག་གི་སྒྲུབ་པོ་ལ་དངོས་གྲུབ་སྩོལ་ཅིག·····ཅེས་བསྡིགས་པར་མཛད་ཅིང་། གཡོན་གྱི་ཕྱག་རྣམས་ཀྱི་ཕྱིགས་མཛུབ་ཁ་གྱེན་དུ་ཕྱོགས་པའི་རྩེ་མོ་འོག་ཏུ་བསྟན་པས་འཇིག་རྟེན་གྱི··ལྷ་ལ་སོགས་པ་གདུག་པ་ཅན་རྣམས་ལ་བཀའ་བསྒོ་ཞིང་སྐྲག་པར·····མཛད་པ། ཚངས་པ་བརྒྱ་བྱིན་ལ་སོགས་པ་འཇིག་རྟེན་པའི་ལྷ་མཐུ་པོ་ཆེ་རྣམས་ཀྱང་ཞབས་འོག་ཏུ་མནན་པས་འཇིག་པར་མཛད་པ། སྲིན་ཞལ་ནས་ཧཱུྃ་ཀ་ར་སྒྲ། ཧཱུྃ་མཁའ་འགྲོ་འབོད་པ། ཀ་ར་བྱེད་པ་སྟེ་མཁའ་འགྲོ་དབང་དུ་བྱེད་པའི་ཧཱུྃ་ཀ་རའི་སྒྲ་འབྲུག་ལྟར་སྒྲོག་པ། མིའི་ཁྲག་ཞག་དང་རྐང་མར་ཚིལ་བུ་ཟ་བ། བདུད་དང་གཤིན་རྗེ་དང་སྲིན་པོ་རྣམས་ཀྱི་མགོ་བོའི་ཐོད་པ་མཆེ་བ་རིང་པོར་གཙིགས་པ་འཇིགས་སུ···རུང་བ་ལྔ་ལ་དེ་བཞིན་གཤེགས་པ་ལྔའི་སྐུ་འབུར་དོད་ཀྱི་མཐའ་པ·····ཕྲས་བསྐོར་བའི་རྩེ་ཕྲེན་གྱིས་བརྒྱན་པ། མགོ་བོ་རློན་པ་ལྔ་བཅུའི་སྐྲ་ནས་བརྒྱུས་པའི་ཕྲེང་བ་བརླ་ཕྲ་སྟོམ་གྱི་མཚམས་སུ་འཕྱང་བ་དང་། གཞན་ཡང་གོང་དུ་བཤད་པ་ལྔ་བུའི་རུས་པའི་རྒྱན་རྣམས་ཀྱིས·········བརྒྱན་པ། གསུམ་པའི་ཁྲིམ་ཤིན་ཏུ་ཆེ་བ། འདོམ་དགྲིས་ཙམ་ཡང་མེད་པའི་གཅེར་བུ། སྦྲུལ་ནག་པོ་སེ་རལ་ཁར་བཏང་བའི་མཆོད་ཕྱིར་ཐོགས་བྱས་པ། ཁྲོ་ཞལ་ཐམས་ཅད་ཀྱི་སྨིན་མ་དང་། རྫི་མ་དང་ཞལ་གྱི་ཟུར་དུ་སྐྱེས་པའི་སྨ་ར་དང་། ཞལ་གྱི་སྟེང་དང་ཨོལ་ཀོ་ལས་སྐྱེས་པའི་

ཨག་ཚོམ་དང་(༣༢༣) བ་སྤུ་རྣམས་ལས་མེ་སྟག་ཁྲོམ་ཁྲོམ་འཕྲོ་བས་འབར་བ། རྩ་ཞལ་རིལ་པོ་མ་ཧེ་དྲག་ཏུ་ཁྲོས་པའི་གདོང་པ་ཅན། རྣ་གཉིས་སྦྲུ་སངས་རྡོ་ཞིང་རྩེ་མོ་མེ་འབར་བ་ཚངས་པའི་འཇིག་རྟེན་དུ་སླེབས་པ་ལྟ་བུར་གདངས་པ། རྣ་གཉིས་ཀྱི་དབུས་སུ་སྤྱན་ཞལ་དམར་པོ་འཇིགས་སུ་རུང་བ། ཞལ་ནས་ཐམས་ཅད་མཁྱེན་པ་མཆོན་པའི་ཁྲག་གཏུལ་བྱ་ལ་ཆོས་སྟོན་པ་མཆོན་པས་ཕྱིར་འཛག་པ། དེའི་སྟེང་དུ་འཇམ་དཔལ་གྱི་ཞལ་མགྲིན་པ་དང་བཅས་པ་སྤར་རྒྱུ་རྡོ་རྗེ་འཛིན……པའི་སྐབས་སུ་བཤད་པ་ལྟ་བུ་ལ་དབུ་ལ་རིན་པོ་ཆེའི་དབུ་རྒྱན་དང……མེ་ཏོག་ཕྲེང་བས་བརྒྱན་པ། ཞལ་ཐམས་ཅད་ཀྱང་སྤྱན་གསུམ་གསུམ་དང་ལྡན་པ། ཕྱག་གཡས་གཡོན་གྱི་དང་པོ་གཉིས་ཀྱིས་གླང་པོ་ཆེའི་པགས་པ་དཀར་པོའམ་སྦོ་སྐྱ། ཕྱག་གཡས་པས་ལག་པ་གཡོན་པ་དང་། ཕྱག་གཡོན་པས་རྐང་པ་གཡོན་པའི་པགས་པ་ནས་བཟུང་སྟེ་རྒྱབ་ཏུ……གྱོན་པ། ལྷག་མ་གཡས་ཀྱི་དང་པོས་རྡོ་རྗེ་རྩེ་ལྔ་པས་ཡུ་བ་བྱས་པའི་གྲི་གུག་དང་། གཉིས་པས་ལྕགས་དབྱུག་གི་རྣམ་པ་རྩེ་མོ་རྡོ་བ་ལ་འཁོར་ས་བྱའི་སྒྲོ་ཕོད་བཙུགས་པའི་ཧྲི་ཧྲི་པ་ལ། གསུམ་པས་སྐྱེད་པ་ཕྲ་ཞིང་མགོ་མཇུག་སྦོམ་པའི་འབྲས་བུ་བའི་གཏུན་ཤིང་། བཞི་པ་ན་རྩེ་མོ་རྡོ་ཞིང་རྩེ་མོ་ནས་ཅུང་ཟད་འོང་བའི་དཔུང་མགོ་རྒྱས་པ་སྐྱེད་པ་ནས……མར་ཕྲ་བ་ཡུ་བའི་རྩ་བ་རྒྱས་པའི་ཆུ་གྲི། ལྔ་པས་མདུང་ཐུང་ལ་ཞགས་པ་བཏགས་པའི་མདུང་ཞགས་སམ་ཀ་ཊ་ཡ། དྲུག་པ་ན་ཡོངས་གྲགས་ཀྱི་དགྲ་སྟ་སོགས་གཞན་རྣམས་ཀོ་སླ་ཞིང་། བདུན་གཅིག་པ་ན་ཁ་ཊྺཱཾ་ག་ཡུ་བ་དཀར་པོ་མར་རྩེ་རྡོ་རྗེ་རྩེ་གཅིག་པ་ཡུ་བའི་འཁོར་ལྟུམ་པ། དེའི་

སྟེང་དུ་སྣ་ཚོགས་རྡོ་རྗེ། དེའི་སྟེང་དུ་མི་མགོ་རློན་པ་(༣༢བ) རྙེད་པ་
སྐམ་པོ་གསུམ་བརྩེགས་པའི་རྩེ་མོར་རྡོ་རྗེ་རྩེ་ལྔ་པ་ཚང་མ་གྱེན་འགྱེང་
གིས་མཚན་པ། བུམ་པའི་རྩ་བར་དྲིལ་ཆུང་དང་དར་འཕན་གྱིས་
མཚན་པ། བཅུ་གཉིས་པ་ན་ལྕགས་ཀྱི་མཆོན་ཆའི་འཁོར་ལོ་རྩིབས་
རྣམས་རལ་གྲི་སོ་གཉིས་པ་ལྟར་རྣོ་བའི་མཐར་སྤུ་གྲུད་མེད་པ། བཅུ་
གསུམ་པ་ན་གསེར་གྱི་རྡོ་རྗེ་རྩེ་ལྔ་པ། གཡོན་གྱི་ཕྱག་མཚན་གཞན་
རྣམས་གོ་སླ་ཞིང་། ཚངས་པའི་མགོ་བོ་གདོང་བཞི་པ་སེར་པོ། བཞི་པ་
ན་མིའི་རྐང་པ། ལྔ་པ་ན་སྟེ་གཉིས་སུ་རྡོ་རྗེས་མཚན་པའི་ཞགས་པ།
བདུན་པ་ན་མིའི་རྒྱུ་མ། དགུ་པ་ན་མིའི་ལག་པ་མཁྲིག་མ་ནས་བཅད་
པ༑ བཅུ་པ་ན་དུར་ཁྲོད་ཀྱི་རོ་རས། བཅུ་གཅིག་པ་ན་སྐྱེས་བུ་གསོན་པོ་
འཕོངས་ནས་སྤྱི་གཙུག་གི་བར་རམ་སྐེད་པ་ནས་ཕུག་སྟེ་སྐྱོན་པའི……
གསལ་ཤིང་། བཅུ་གཉིས་པ་ན་ལྕགས་ཀྱི་མེ་ཐབ་དམར་གཏོར་ཐུར་
གསུམ་ནང་བྲུས་པ་ལྟ་བུའི་ངོས་རེར་མེ་སྒོ་ཡོད་པའི་ནང་དུ་མེ་འབར་
བ༑ བཅུ་གསུམ་པ་ན་སྒྲ་དང་བཅས་པའི་ཐོད་ཚལ། བཅུ་བཞི་པ་ན་
གྲུང་མོ་དང་སྲིན་ལག་གཉིས་མཐེ་བོང་གིས་མནན་ན་མཛུབ་མོ་དང……
མཐེའུ་ཆུང་གེར་བའི་སྡིགས་མཛུབ་བྱས་པའི་ལག་པ། བཅོ་ལྔ་པ་ན་
མདུང་རྩེ་གསུམ་ལ་བཏགས་པའི་འཕན་རྩེ་གསུམ་པའམ། ཡང་ན་ཡུ་
བ་གསུམ་འཁྱོག་རྩེ་མོར་ཟླ་ཕྱེད་རྡོ་རྗེའི་ཏོག་དང་བཅས་པ་ལ………
བཏགས་པའི་སྟོད་དར་ཡུག་གཅིག་གི་སྣད་ལྔེ་གསུམ་དུ་བྱས་པའི……
དར་འཕན། བཅུ་དྲུག་པ་ན་ཤིང་ལ་བཏགས་པའི་རས་བྲ་བོའི་དར་
ཅོག་ལྟ་བུའི་རླུང་རས་བསྣམས་པ། ཞབས་གཡས་པ་བརྒྱད་ཀྱིས་

མདུན་ནས་བཙམས་ཏེ་མི་ནས་ཕྱིའི་བར་བརྒྱད་མགོ་གཡས་ཕྱོགས་སུ་བསྟན་པའི་སྟེང་དང་། གཡོན་བརྒྱད་ཀྱིས་མདུན་ནས་བཙམས་ཏེ་བྱ་རྒོད་ནས་བཞད་ཀྱི་བར་བརྒྱད་མགོ་གཡོན་ཕྱོགས་སུ་བསྟན་པའི་སྟེང་དུ་མནན་པ། སྲོག་ཆགས་(༣༣ན) གཞན་རྣམས་ཀོ་སླ་ཞིང་། བྱ་ཆེན་པོ་ནི་འོལ་བའམ་ནེ་ལེར་གྲགས་པ། ཁྱིམ་བྱ་ནི་ལུས་ནག་ཅིང་ཤའི་སྐྱེ་འཁོར་ཅན་མི་སྐད་སྨྲ་ཤེས་པ་ཞིག །བཞད་ནི་སྤུ་མདོག་དཀར་ཞིང་མཆུ་ལེབ་ལ་སེར་བ་ལུག་གི་བོངས་ཚད་ཙམ་མགུལ་ཁྲ་བོར་སྣང་བ…… ཞིག །གཡས་ཀྱི་སྲོག་ཆགས་རྣམས་ཀྱི་འོག་ཏུ་ཚངས་པ་སེར་པོ་གདོང་བཞི་པ། དབང་པོ་དཀར་པོའམ་སེར་པོ། ཁྱབ་འཇུག་ནག་པོ། དྲག་པོའམ་དབང་ཕྱུག་ནག་པོའམ་དཀར་པོ་མཁྱེན་པ་སྔོན་པོ་ཅན་རྣམས་དང་གཡོན་གྱི་སྲོག་ཆགས་རྣམས་ཀྱི་འོག་ཏུ་གདོང་དྲུག་དམར་པོ…… གདོང་པ་དྲུག་པ། ཡོག་འདྲེན་ནམ་ཚོགས་བདག་དཀར་པོ་གླང་པོ་ཆེའི་གདོང་པ་ཅན། ཟླ་བ་དཀར་པོ། ཉི་མ་དམར་པོ་རྣམས་ཁ་སྦྱབ་ཏུ་བྱས་པའི་མགོ་སྲོག་ཆགས་དང་བལྟ་ཕྱོགས་མཐུན་པའམ་མདུན…… ཕྱོགས་སུ་བསྟན་ནས་མནན་པ། ཕྱག་ཞབས་ཀྱི་མཐིལ་རྣམས་ཁྲག་སྔོན་གྱིས་བྱུགས་པ་ལྟར་དམར་བ་དང་སེན་མོ་རྣམས་ལྕགས་ཀྱུ་ལྟར…… རྣོ་ཞིང་རིང་བ་སོགས་ཁྲོ་བོའི་ཉམས་ཐམས་ཅད་ཡོངས་སུ་རྫོགས་པ། སྐུ་ལས་སྐྱེས་པའི་ཡེ་ཤེས་ཀྱི་མེ་ཤིན་ཏུ་ཚ་ལ་འཚུབ་ཅིང་འབར་བ…… སྟོང་གསུམ་ཀུན་ཏུ་ཁྱབ་པ་ལྟ་བུའི་དབུས་སུ་བཞུགས་པ། དེ་ཡང་བྲིས་སྐུ་ལྟ་བུའི་ལེབ་ལེབ་པོ་ཡང་མ་ཡིན། འབུར་སྐུ་ལྟ་བུའི་ལྷེར་མོ་གདོས་བཅས་ཡིན་པར་མི་ཡོང་ནང་གི་གཟུགས་བརྙན་དང་ནམ་མཁའི……

འཇའ་ཚོན་ལྟ་བུ་སྣང་ལ་རང་བཞིན་མེད་པ་དྭངས་གསལ་འོད་ཀྱི······
རང་བཞིན་ཅན་དེ་ལྟ་བུའི་དཔལ་རྡོ་རྗེ་འཇིགས་བྱེད་ཆེན་པོ་དེ་ངའོ··
སྙམ་པའི་ང་རྒྱལ་དང་གསལ་སྣང་བརྟན་པོ་བྱའོ། །དེ་འདྲ་བའི་དམ་
ཚིག་སེམས་དཔའི་ཐུགས་ཀར་ཟླ་བའི་དཀྱིལ་འཁོར་ཞལ་དཀར་གྱི·····
མཉྫལ་ཁ་སྦུབ་པ་ལྟ་བུའི་སྟེང་དུ་ཤིན་ཏུ་ཕྲ་བའི་རླུང་གི་ངོ་བོ། འཇམ་
དཔལ་གཞོན་ནུར་གྱུར་པ་སྤར་གྱི་རྒྱུ་(༣༣བ)རྡོ་རྗེ་འཛིན་པ་ལྟ་བུ···
བསྐྱེད༔ དེའི་ཐུགས་ཀར་ཉི་མའི་དཀྱིལ་འཁོར་མན་ཞལ་གྱི་མཉྫལ་ཁ་
སྦུབ་པ་ལྟ་བུ། དེའི་དབུས་སུ་ཤིན་ཏུ་ཕྲ་བའི་སེམས་ཀྱི་ངོ་བོ་ཧཱུྃ་ཡིག་
མཐིང་ག་གྱེན་འགྲེང་ཁ་མདུན་ནམ་གཡས་ཕྱོགས་སུ་བསྟན་པ་འོད····
ཟེར་ཁ་དོག་ལྔ་ལྡན་འཕྲོ་བས་མར་མེ་ཤིན་ཏུ་གསལ་བ་ལྟར་འབར·····
བའི་ཏིང་ངེ་འཛིན་སེམས་དཔའ་བསྐྱེད་ཅིང་དེ་གཉིས་ལ་ཡང་ང······
རྒྱལ་བྱ། དེ་ཡང་དམ་ཚིག་གི་སྐད་དོད་ས་མ་ཡ་ལ་ཡི་གེ་དབྲི་བསྣན་
བྱས་ན་འཕྲོ་བ་དང་འདུ་བ་ལ་ཡང་འཇུག་པས། ཡེ་ཤེས་ཀྱི་ལྷ་རྣམས་
འཕྲོ་ཞིང་། འདུ་བའི་གཞི་ཡིན་པས་ན་དམ་ཚིག །སེམས་ཅན་གྱི་དོན་
ལ་རྩེ་གཅིག་ཏུ་སེམས་པ་དང་། སེམས་ཅན་གྱི་ཐ་སྙད་ཆེན་པོའི་
གནས་ཡིན་པས་ན་སེམས་དཔའ། ཡང་བདེ་སྟོང་དབྱེར་མེད་ཀྱི་ཡེ་
ཤེས་ཤིན་ཏུ་ཕྲ་བའི་ངོ་བོ་ཡིན་པས་ན་ཡེ་ཤེས། སེམས་དཔའི་དོན་
སྤར་ལྟ་བུས་ན་ཡེ་ཤེས་སེམས་དཔའ། ཡང་གང་ལ་དམིགས་ན་ཏིང་ངེ་
འཛིན་མཆོག་ལྡན་ཅིག་སྐྱེས་པའི་འོད་གསལ་བསྐྱེད་པས་ན་ཏིང་ངེ····
འཛིན༔ སེམས་དཔའི་དོན་སྤར་དང་འདྲ་བས་ཏིང་འཛིན་སེམས་
དཔའ༔ དེ་ཡང་དམ་ཚིག་སེམས་དཔའ་ནི་རགས་པ་གནས་སྐབས་

པའི་ལུས་དང་ཡེ་ཤེས་སེམས་དཔའ་ནི་ཕྲ་བ་གཉུག་མའི་ལུས་དང་། ཉིད་དེ་འཛིན་སེམས་དཔའ་ནི་ཕྲ་བ་གཉུག་མའི་སེམས་དང་ཆོས······མཐུན་ལ། ཡང་ཉིད་དེ་འཛིན་སེམས་དཔས་མི་སློབ་པའི་ཟུང་འཇུག་གི་ཡ་གྱལ་དོན་དམ་འོད་གསལ་གྱི་སེམས་དང་། ཡེ་ཤེས་སེམས་དཔས་ཟུང་འཇུག་དེའི་ཡ་གྱལ་སྒྱུ་ལུས་དང་། དམ་ཚིག་སེམས་དཔས་སྒྱུ་ལུས་ཀྱིས་རགས་པའི་སྤྲུལ་སྐུ་བཟུང་བའི་ཟ་མ་ཏོག་ལྟ་བུའི་སྐུ་རགས་པ་དེ་མཚོན་པ་ཡིན་ནོ།།

བཞི་པ་དེ་འདྲ་བའི་སྐུ་གསུམ་གྱི་གོ་འཕང་ཡང་འདོད་ཆགས་ཀྱི····ཆོས་ཀྱིས་ཐོབ་པར་བསྟན་པའི་ཕྱིར་རིག་མ་འདུ་བྱ་བའི་ཚུལ་ནི། འདི་ཡན་ཆད་སྦྱོང་(༣༤༩) གཞི་དང་སྦྱར་བ་ཡོད་ཅིང་། འདི་མན་ཆད་སངས་རྒྱས་ཟིན་གྱི་མཛད་པ་དང་སྦྱར་བ་ལས་སྦྱོང་གཞི་དང་འདྲ······ཆོས་འགྲིག་པ་ཙམ་ཡོད་མོད་ཀྱང་། ཆོས་མཐུན་སྦྱར་བའི་སྒོ་ནས་སྦྱོང་གཞི་སྦྱོང་བྱེད་དུ་བསྒོམ་པ་མེད་པས། འབྲས་བུ་སངས་རྒྱས་ཀྱི་སའི་མཛད་པ་དང་ཆོས་མཐུན་པར་བསྒོམ་པ་ཡིན་ལ། དེ་ཡང་། ཐོན་བྱུང་ལ་སྟོན་པས་ཆགས་བྲལ་གྱི་སྤྱོད་པ་དང་། ས་དང་ཕ་རོལ་ཏུ་ཕྱིན་པའི་སྤྱོད་པ་དང་། གདུལ་བྱ་དབང་པོ་ཡང་རབ་རྣམས་ཀྱི་དོན་དུ་ཆགས་ཅན་གྱི་སྤྱོད་པ་བསྟན་པ་བཞིན། བདག་གིས་ཀྱང་ཆགས་ཅན་གྱི་སྤྱོད་པས་འདུལ་བའི་སེམས་ཅན་རྣམས་ཀྱི་དོན་དུ་རིག་མ་དང་སྙོམས······པར་ཞུགས་ཏེ་སེམས་ཅན་གྱི་དོན་བྱའོ་སྙམ་དུ་འཕེན་པ་བཏང་ནས། རང་གི་སྙིང་ག་ནས་རང་རིགས་ཀྱི་རིག་མ་མི་མོའི་རྣམ་པ་ལྟ་བུ·········མཛེས་ཤིང་ཡིད་དུ་འོང་བ་ཞིག་ཕྱུངས། དེ་ཉིད་ཧཱུྃ་ལས་རང་གི་པང་

ན་འཁྱུད་པའི་རྡོ་རྗེ་ར་ལངས་མ་ཡབ་ལས་ཅུང་ཟད་སྐུ་བོངས་ཆུང་བ། སྐུ་མདོག་སྔོན་མོ། ཕྱག་གཡས་རྡོ་རྗེ་རྩེ་ལྔ་པས་ཡུ་བ་བྱས་པའི་གྲི་གུག་འཕྱར་ཞིང་། གཡོན་ཐོད་པ་ཁྲག་གིས་གང་བ་བཟུང་ནས་ཡབ་ལ་འཁྱུད་པ། ཐོད་སྐམ་ལྔའི་དབུ་རྒྱན་དང་། སྐམ་པོ་ལྔ་བཅུའི་དོ་ཤལ་དང་། ཞལ་བ་མ་གཏོགས་པའི་རུས་པའི་རྒྱན་ལྔས་བརྒྱན་པ། དྲག་མོའི་ཉམས་པ་ཅན་ཞབས་གཡས་ཡབ་ཀྱི་ཞབས་དང་ལྷན་ཅིག་བརྐྱང་····ཞིང་། གཡོན་པས་ཡབ་ཀྱི་བརླའི་སྟེང་ནས་འཁྱུད་པ་དེ་ལྟ་བུ་ལ་གསལ་སྣང་དང་ངའོ་སྙམ་པའི་ང་རྒྱལ་བསྐྱེད། དེ་ནས་ཡབ་ཡུམ་གྱི་མཁའ་གསང་སྟོང་པར་སྦྱངས། དེའི་ངང་ནས་ཡབ་ཀྱི་གསང་གནས་ཧཱུྃ་སྔོན་པོ་ལས་ཕྱི་རྟགས་ཀྱི་རྡོ་རྗེའི་དབྱིབས་ཅན་ལ་ནང་རྡོ་རྗེ་སྔོན་····པོ་རྩེ་ལྔ་པ་(༣༨བ) ཨོཾ་ལས་བྱུང་བའི་ནོར་བུའི་ནང་དུ་དབུས་རའི···སྦྲུ་གུ་ཏ་རེ་ཡོད་པའི་བུ་ག་ཕཊ་སེར་པོ་མགོ་ནང་དུ་བསྟན་པས········བཀག་པ། ཡུམ་གྱི་གསང་གནས་མི་དམིགས་པའི་ངང་ལས་ཨཱཿདམར་པོ་ལས་བྱུང་བའི་པདྨ་དམར་པོ་འདབ་མ་བརྒྱད་པ་སྦུབ་སྦུབ་པ་ཨཱཿལས་བྱུང་བའི་ཟེའུ་འབྲུ་སེར་པོའི་དབུས་ཀྱི་བུ་ག་ཕཊ་ཡིག་སེར་པོ·····མགོ་ནང་དུ་བསྟན་པས་བཀག་པར་བསྒོམ་ཞིང་། ཕཊ་ཡིག་གཉིས་ལ་དམིགས་ཀྱིས་བཀར་བའི་གསལ་སྣང་བརྟན་པོ་བསྐྱེད། ཧཱུྃ་དང་ཨཱཿས་ཡབ་ཡུམ་གྱི་ཁམས་དཀར་དམར་དང་། ཡབ་ཀྱི་རྡོ་རྗེའི་རྩེ་ལྔས་ནོར་བུའི་དབུས་ཀྱི་རྩ་འདབ་བཞི་དབུ་མ་དང་བཅས་པ་མཚོན། ཡུམ་གྱི་པདྨའི་འདབ་མ་བརྒྱད་ཀྱིས་དེའི་གསང་གནས་ཀྱི་འདབ་བརྒྱད་དང་། གཉིས་ཀའི་ཕཊ་ཡིག་སེར་པོས་རང་དབང་བའི་ཁ་དོག་སེར་པོ་ཅན···

གྱི་ཐུར་སེལ་གྱི་རླུང་མཚོན་ཞིང་། དེས་བུ་ག་བཀག་པས་ནི། ཐུར་སེལ་གྱི་རླུང་བཅིངས་པས་ཁམས་ཕྱི་རོལ་དུ་མི་འཕོ་བར་གནས་པ་མཚོན། དེ་ལྟར་མཁའ་གསང་བྱིན་གྱིས་བརླབས་རྗེས་འབྲུད་པ་ལ་སོགས་པའི་བྱེད་པ་དུ་མ་དང་བཅས་རང་ཡབ་ཡུམ་ལྷར་གསལ་བར་དམིགས་པ…ལུས་ལྷའི་འདུ་ཤེས། ཕཊ་ཡིག་བསྒོམ་པ་སྔགས་ཀྱི་འདུ་ཤེས། ཐབས་འདི་ལ་བརྟེན་ནས་ཟག་མེད་ཀྱི་བདེ་བ་མངོན་དུ་བྱའོ་སྙམ་པ་ཆོས་ཀྱི་འདུ་ཤེས་ཏེ་འདུ་ཤེས་གསུམ་དང་ལྡན་པས་ཕན་ཚུན་སྙོམས་པར……ཞུགས་པའི་རྗེས་ཆགས་ཀྱི་དགའ་བ་བཙམས་ནས། ཨོཾ་སརྦ་ཏ་ཐཱ་ག་ཞེས་སོགས་ཀྱི་སྔགས་བརྗོད། སྔགས་དོན་ནི། དེ་བཞིན་གཤེགས་པ་ཐམས་ཅད་ཀྱི་རྗེས་སུ་ཆགས་པ་རྡོ་རྗེའི་རང་བཞིན་གྱི་བདག་ཉིད……ངའོ༔ །ཞེས་པ་ཡིན་པས། སྔགས་དོན་ལྟར་ང་རྒྱལ་འཛིན། །དེ་ཡན་ཆད་ནི༔ རྒྱལ་མཆོག་གཞན་གཉིས་ཀྱི་དང་（༣༥༩）པོར་བྱ་བ་དང་། ཐབས་ཤེས་གཉིས་མེད་དུ་སྦྱོར་བའི་རྣལ་འབྱོར་ཡིན་པས་ན་དང་པོ…སྦྱོར་བའི་ཏིང་ངེ་འཛིན་ཞེས་བྱའོ། །དེ་ལྟར་རིག་མ་དང་མཉམ་པར་སྦྱར་ནས་བྱང་སེམས་ཞུ་བ་ཕྱི་རོལ་དུ་འཕོ་བ་བཀག་པ་ལ་བརྟེན་ནས་བྱུང་བའི་བདེ་བ་ཆེན་པོ་མོས་པ་ཙམ་ཆད་ཀྱིས་བསྐྱེད་ཅིང་། བླ་བདེ་བའི་ངོ་བོར་སོང་བ་དེས་རང་ལྷ་སྐུར་གསལ་བ་ལ་སོགས་པ་ཆོས……ཐམས་ཅད་རང་བཞིན་མེད་པར་ངེས་པར་བྱས་པའི་བདེ་སྟོང་གི་ཡེ…ཤེས་བསྐྱེད་པ་ནི་རིམ་པ་དང་པོའི་སྐབས་འདིའི་བསྒྲུབ་བྱའི་གཙོ་བོ…ཡིན་ཞིང་། རྟེན་བརྟེན་པ་བསྐྱེད་པ་དང་། མཆོད་བསྟོད་སྔགས་བཟླ་བ༔ ལས་བསྒྲུབ་པ་སོགས་སྒོ་གསུམ་གྱི་བྱ་བ་ཐམས་ཅད་བདེ་སྟོང་དེ་

ཉིད་ཀྱི་རྣམ་རོལ་དུ་འཆར་བ་དང་། དེའི་རྩིས་ཟིན་པ་ཞིག་ལ་ངེས་པར་བསླབ་དགོས་ཤིང་། དེ་ལྟར་བསྒོམས་པས་རྫོགས་རིམ་དང་འབྲས་བུའི་སྐབས་ཀྱི་ལྷན་སྐྱེས་ཀྱི་བདེ་སྟོང་ཁྱད་པར་ཅན་སྐྱེ་བ་སོགས··ཀྱི་སྨིན་བྱེད་ཁྱད་པར་ཅན་དུ་འགྱུར་བ་ཡིན་ནོ། །གཉིས་པ་དཀྱིལ་འཁོར་རྒྱལ་མཆོག་གི་ཏིང་ངེ་འཛིན་བསྒོམ་པ་ལ་གསུམ། དཀྱིལ་འཁོར་རྒྱལ་མཆོག་གི་ལྷ་རྣམས་བསྐྱེད་ཅིང་སྤྲོས་ཏེ་མཛད་པ་མཛད····ནས་དཀྱིལ་འཁོར་ལ་འགོད་པའི་ཚུལ། སྐྱེ་མཆེད་དང་སྐུ་གསུང་ཐུགས་བྱིན་གྱིས་བརླབ་པ། ཡེ་ཤེས་པ་གཞུག་ཅིང་དབང་བསྐུར་རྒྱས་གདབ་བྱ་བའི་ཚུལ་ལོ། །དང་པོ་ནི། ཡབ་ཡུམ་སྙོམས་པར་འཇུག་བཞིན་པའི་ངང་ནས་སྤྲོར་མཚམས་དང་ཐུགས་ཀའི་ཧཱུྃ་ལས་བདེ་བ····ཆེན་པོའི་རང་བཞིན་གྱི་འོད་ཟེར་སྔོན་པོའམ་དམར་པོ་ལྕགས་ཀྱུ་ལྟ···བུ་དཔག་ཏུ་མེད་པ་སྟེང་འོག་ཕྱོགས་མཚམས་ཐམས་ཅད་དུ་སྤྲོས་ནས། དེ་ན་བཞུགས་པའི་རྒྱལ་བ་སྲས་བཅས་ཐམས་ཅད་འཇིགས་བྱེད·······(༣༥བ) ལྷ་ཞེ་དགུའམ་བཅུ་གསུམ་མམ། ཡང་ན་གཙོ་བོ་ཉིད་ཀྱི་རྣམ་པར་སྤྱན་དྲངས། རྩ་ཞལ་ནས་ཞུགས་རང་གི་ཐུགས་ཀར་ཆགས་པ་ཆེན་པོའི་མེས་བྱང་ཆུབ་ཀྱི་སེམས་ཀྱི་ངོ་བོར་ཞུ་བའི་ཐིག་ལེ་རྡོ·······རྗེའི་ལམ་བརྒྱུད་ཕཊ་ཡིག་གི་ཟུར་ཙུང་ཟད་ཕྱེ་བའི་མཚམས་ནས·······ཡུམ་གྱི་པདྨ་ཕབ་པ་རིམ་གྱིས་ཡུམ་གྱི་ཐུགས་ཀར་སླེབས་པ་ན། ཐིག་ལེ་ཆ་གཉིས་སུ་གྱུར་པའི་ཆ་གཅིག་ཧཱུྃ་ཡིག་དཀར་པོ་ཞིག་ཏུ་གྱུར། དེ་ཡོངས་སུ་གྱུར་པ་ལས་གཞལ་ཡས་ཁང་གྲུ་བཞི་སྒོ་བཞི་རྟ་བབས་ལ·····སོགས་པ་མཚན་ཉིད་ཡོངས་སུ་རྫོགས་པ་གདན་དང་བཅས་པར་གྱུར་

པར་བསམ་པའི་ཚེ་ཆུང་རང་གི་བློ་དང་འཚམས་པའམ། ཡུམ་གྱི་
མངལ་ཆུང་ངུར་གཞལ་ཡས་ཁང་སྟོང་གསུམ་ལྷ་བུའི་ཆེ་བ་བསྒོམས……
ཀྱང་ཚོག་པ་ནི། དཔེར་ན་ཁབ་མིག་ཆུང་ངུའི་ནང་ནས་རི་ཆེན་པོ་
མཐོང་བ་ལྟ་བུ་ཡིན་ལ། དེ་ཡང་འབྲས་བུ་ཟུང་འཇུག་གྲུབ་པ་ནི་རྟུལ་
ཕྲ་རབ་གཅིག་གི་གོ་སར་ཡང་རྟུལ་སྙེད་ཀྱི་ཞིང་ཁམས་སྟོང་གསུམ……
ཙམ་དུ་ཆེ་བ་རྣམས་གཅིག་གིས་གཅིག་གི་གོ་མི་འགགས་པར་དངོས……
སུ་སྟོན་ནུས་པ་ཡིན་པས། འབྲས་བུ་ལམ་བྱེད་ཀྱི་སྐབས་འདིར་ཡང་དེ་
ལྟ་བུ་མོས་པས་སྦྱངས་ཚོག་གསུངས། ཐིག་ལེ་ཚ་གཅིག་གདན་དེ་
རྣམས་ཀྱི་སྟེང་དུ་ཆ་བཅུ་བདུན་དུ་ གྱུར་པ་རྣམས་ཡོངས་སུ་གྱུར་པ……
ལས་གདན་དབུས་མའི་སྟེང་དུ་ཧཱུྃ་སྔོན་པོ་ལས་རྡོ་རྗེ་སྔོན་པོ་རྩེ་ལྔ་པ……
གྱེན་འགྲེང་། ཤར་གྱི་གདན་སྟེང་ཀླཱི་དཀར་པོ་ལས་འཁོར་ལོ་དཀར་པོ་
རྩིབས་བརྒྱད་པ། ལྷོར་མ་སེར་པོ་ལས་རིན་པོ་ཆེ་སེར་པོ་ཆ་དགུ་པ།
ནུབ་ཏུ་ཧྲཱི་དམར་པོ་ལས་པདྨ་དམར་པོ་འདབ་མ་བཅུ་དྲུག་པ། བྱང་
དུ་ཁཾ་ལྗང་གུ་ལས་རལ་གྲི་ལྗང་གུ་སོ་གཉིས་པ། ཤར་སྒོའི་གདན་ལ་ཡ་
སྔོན་པོ་ལས་ཐོ་བ་སྔོན་པོ་རྡོ་རྗེ་རྒྱ་གྲམ་རྣ་ཉེ་ཤུ་པ་ཕྱོགས་གཅིག་གི……
(༡༤ན) དབུས་རྣ་ནས་ཡུ་བ་ཐོན་པ། ལྷོ་སྒོར་ཙ་དཀར་པོ་ལས་
དབྱུག་པ་དཀར་པོ། ནུབ་སྒོར་ནི་དམར་པོ་ལས་པདྨ་དམར་པོ་འདབ་
མ་བརྒྱད་པ། བྱང་སྒོར་ར་ལྗང་གུ་ལས་རལ་གྲི་སོ་གཉིས་པ་ལྗང་
གུ། ནང་གི་ཤར་ལྷོའི་གདན་ལ་ཛ་དཀར་པོ་ལས་འཁོར་ལོ་དཀར་པོ་
རྩིབས་བརྒྱད་པ། ལྷོ་ནུབ་ཏུ་ས་སྔོན་པོ་ལས་རྡོ་རྗེ་སྔོན་པོ་རྩེ་ལྔ་པ།
ནུབ་བྱང་དུ་དེ་དམར་པོ་ལས་པདྨ་དམར་པོ་འདབ་བརྒྱད། བྱང་ཤར་

ཧུ་ཙུ་ལྗོང་གྲུ་ལས་རལ་གྲི་སོ་གཉིས་པ་ལྗོང་གྲུ་རྣམས་ལ་རང་རང······ སྐྱེད་བྱེད་ཀྱི་ས་བོན་དེ་རང་མདོག་གིས་མཚན་པ། དེ་ཐམས་ཅད་ལས་ཕྱག་མཚན་རང་རང་གི་དབྱིབས་ཕྲ་མོའི་གཟུགས་ཅན་དང་། ཕྱིའི་གྲྭ་བཞིའི་གདན་ལ་ཁ་ཡོ་ནི་རའི་ཡི་གེ་བཞི་དཀར་པོ་ལས་ཐོད་པ་ཚུང···· ཧའི་གཟུགས་ཅན་གྱི་འོད་ཟེར་དཔག་ཏུ་མེད་པ་ཕར་འཕྲོས་པས······ སེམས་ཅན་གྱི་དོན་མཛད་ཅིང་། བྱུས་ཟིན་པ་རྣམས་ཚུར་འདུ་བས། འཕྲོ་འདུ་འཛིངས་པའི་རྣམ་པ་ཅན་དུ་གྱུར་པ་ལ་གསལ་སྣང་དང་ང·· རྒྱལ་བཞག །དེ་རྣམས་ཡོངས་སུ་གྱུར་པ་ལས་ལྷ་བཅུ་གསུམ་ཐོད་པ་བཞི་དང་བཅས་པ་དུས་གཅིག་ཏུ་ལམ་གྱིས་བསྐྱེད་ནས་རིམ་བཞིན···· གསལ་འདེབས་པ་ནི། དབུས་ཀྱི་གདན་ལ་དཔལ་རྡོ་རྗེ་འཇིགས་བྱེད་ཆེན་པོ་ཡབ་ཡུམ་སྦྱར་འབྲས་བུ་རྡོ་རྗེ་འཛིན་པའི་སྐབས་ཇི་ལྟ་བ······ བཞིན་ལ་ཐུགས་ཀའི་སེམས་དཔའ་གཉིས་དོར། ཤར་དུ་གཏི་མུག་གཤིན་རྗེའི་གཤེད་ནས། བྱང་སྒོར་རལ་གྲི་གཤིན་རྗེའི་གཤེད་ཀྱི་བར་མངོན་རྟོགས་ཇི་ལྟ་བ་བཞིན་གསལ་གདབ། དེ་ཡང་གཏི་མུག་གཤིན་རྗེའི་གཤེད་ཡབ་ཡུམ་ལ་སོགས་པ་རྣམས་རིན་པོ་ཆེ་དྭངས་པའི་རི་བོ·· ལ་དུས་མཐའི་མེས་འཁྱུད་པ་ལྟར་དྭངས་གསལ་འོད་དུ་འབར་བ། (༣༤བ) ཞལ་རབ་ཏུ་གདངས་ཤིང་དམར་ལ་ལྗུམ་པའི་སྤྱན་གསུམ··· སྡང་མིག་ཏུ་བགྲད་པ། རབ་ཏུ་རྙོ་ཞིང་འབར་བའི་མཆེ་བ་བཞི་བཞི་གཙིགས་པ། ལྗགས་འདྲིལ་བ་བདུད་བགེགས་ཐམས་ཅད་སྲེག་པར་བྱེད་པའི་མེའི་འོད་ཟེར་ཕྱོགས་བཅུར་འཕྲོ་བ། ཀླུ་མཐའ་ཡས་སྔོན་པོ་སྦྲུལ་གྱི་གཟུགས་ཅན་གྱིས་དབུ་སྐྲ་བཅིངས་པ་དང་། ནོར་རྒྱས་ཀྱི་བུ་

བདུད་རྩིའི་ཁ་དོག་སྐྱེ་དཀར་པོས་སྐྲ་རགས་བྱས་པ་སོགས་ལྷུ་ཚེན……
བརྒྱད་ཀྱིས་བརྒྱན་པ། ལྷུ་དེ་དག་ཐམས་ཅད་ཀྱང་ཁ་ནས་ཕུད་ཀྱི་སྦྲ
སྦྲོག་ཅིང་། ལྕེ་གཉིས་སློག་ལྟར་གཡོ་བ། དུག་གི་ཁ་རླངས་དང་། མཆེ
བ་དུག་ཅན། ཡན་ལག་རྣམས་ཉུས་པའི་རྒྱན་དྲུག་གིས་བརྒྱན་པ་སོགས་ཁྲོ
བོའི་ཉམས་ཡོངས་སུ་རྫོགས་པ་མངོན་རྟོགས་བཞིན་བསྒོམ། ནང་གི
ཤར་ཕྱོར་ཙཀྲ་ཀཱ་དམར་མོ་སྐྲུ་ཤ་ཤིན་ཏུ་སྐེམ་པའི་རྣམ་པ་ཅན། ལྷོ
ནུབ་ཏུ་ཕག་མོ་སྔོན་མོ་གཡོན་ཞལ་ཕག་གདོང་སྤྲོམ་ཞིང་ཐུང་ལ………
གསུས་པ་འཕྱང་བ། ནུབ་བྱང་དུ་དབྱངས་ཅན་མ་དམར་མོ་ཞལ་དང
སྤྱན་གདངས་པ་སོགས་ཁྲོ་མོའི་ཉམས་མེད་པར་ཞི་ཞིང་འཛུམ་པའི…
རྣམ་པ་ཅན། བྱང་ཤར་དུ་གཽ་རི་ལྗང་གུ་སྤྲོམ་ཞིང་ཐུང་ལ་གསུས་པ
འཕྱང་བ། ཡུམ་བཞི་པོ་གདན་གྱི་སྟེང་དུ་གནས་པ་ལ་ཡབ་ཀྱིས་ཕར
འཁྱུད་པ། ཐོད་སྐམ་ལྔའི་དབུ་རྒྱན་དང་། སྐམ་པོ་ལྔ་བཅུའི་དོ་ཤལ
ཅན༏ ཐལ་བ་མ་གཏོགས་པའི་ཕྱག་རྒྱ་ལྔས་བརྒྱན་པ་སོགས་མངོན
རྟོགས་ལྟར་བསྒོམ། དེ་ཡང་ལྷ་ཉེར་དྲུག་ཡོད་ཀྱང་གཏི་མུག་གཤིན
རྗེའི་གཤེད་དང་ཐོ་བ་གཤིན་རྗེའི་གཤེད་ཀྱི་ཡུམ་ཙཀྲ་ཀཱ་དང་དོན……
གཅིག །ཙརྩི་ཀའི་ཡབ་གཏི་མུག་གཤིན་རྗེའི་གཤེད་དང་དོན་གཅིག །
སེར་སྣ་གཤིན་རྗེའི་གཤེད་དང་དབྱུག་པ་གཤིན་རྗེའི་གཤེད་དང་གཙོ
བོའི་ཡུམ་རྣམས་ཕག་མོ་དང་དོན་གཅིག །ཕག་མོའི་ཡབ་སེར་སྣ
གཤིན་རྗེའི་གཤེད་དང་དོན་གཅིག་པ་སོགས་ཡིན་པས་ན་ལྷ་བཅུ……
གསུམ་དུ་མི་འདུ་བའི་སྐྱོན་མེད་ལ། (༣༧ན) གཞན་ཡང་གདན་ཟུར
རེ་རེའི་སྟེང་དུ་ས་བོན་གཅིག་དང་ཕྱག་མཚན་གཅིག་ལས་ཡབ་ཡུམ…

གཉིས་བསྐྱེད་པ་ཡིན་པས་ལྔ་བཅུ་གསུམ་སོ། །འདིའི་གཤིན་རྗེའི་གཤེད་རིགས་བཞི་དང་གཙོ་བོ་སྐྱེ་ལྔ་དང་གསང་འདུས་ཀྱི་དཀྱིལ······འཁོར་ནས་འབྱུང་བའི་རིགས་ལྔ་གཉིས་རྒྱལ་བ་རིགས་ལྔར་དོན······གཅིག །རོ་ལངས་མ་དང་འདུས་པ་མི་བསྐྱོད་པའི་དཀྱིལ་འཁོར་གྱི་གཙོ་བོའི་ཡུམ་གཉིས་མཱ་མ་ཀཱི་འམ་རྡོ་རྗེ་དབྱིངས་ཀྱི་དབང་ཕྱུག་མར···དོན་གཅིག །ཙརྩི་ཀཱ་ལ་སོགས་པ་བཞི་དང་སྤྱན་མ་སོགས་བཞི་གཤེགས་མ་བཞིར་དོན་གཅིག །ཐོ་བ་གཤིན་རྗེའི་གཤེད་སོགས་བཞི་དང་གཤིན་རྗེའི་གཤེད། ཤེས་རབ་མཐར་བྱེད། རྟ་མགྲིན། བགེགས་མཐར་བྱེད་བཞི་མཐར་བྱེད་བཞིར་དོན་གཅིག་ཡིན་ཞིང་། དཀྱིལ་འཁོར་གཉིས་ཀྱི་ལྷ་དེ་དག་རྒྱུད་གཅིག་པ་མ་ཡིན་ལ། འདིའི་གཏི་མུག་གཤིན་རྗེའི་གཤེད་དང་། སེར་སྣ་གཤིན་རྗེའི་གཤེད་གཉིས་ལྷ་བུ་རྒྱུད་གཅིག་པ་ཡིན་ཡང་དོན་གཅིག་པ་མ་ཡིན་པའི་ཁྱད་པར་ཡོད་དེ། ཕྱིའི་གྲྭ་བཞིའི་ཡི་གེ་བཞི་ཡོངས་སུ་གྱུར་པ་ལས་མིའི་ཐོད་པ་བདུད་རྩིས·····གང་བ་བཞིར་བསྐྱེད། དེ་ཐམས་ཅད་ལ་ཡང་རྒྱུད་ཐ་དད་མ་ཡིན་པར་རང་དེ་དང་དེ་ཡིན་པའི་ང་རྒྱལ་བརྟན་པོ་བྱ། དེ་ནས་བདག་གིས་མ་དག་པའི་སྣོད་བཅུད་ཀྱི་སྐྱོན་ཐམས་ཅད་སྦྱང་ནས། སྣོད་ཐམས་ཅད་གཞལ་ཡས་ཁང་དང་། བཅུད་ཀྱི་སེམས་ཅན་རྣམས་སངས་རྒྱས་ཀྱི་གོ་འཕང་ལ་འགོད་པར་བྱའོ་སྙམ་པའི་སྤྱིའི་འཕེན་པ་དང་། བྱེ་བྲག་ཏུ་གཙོ་བོ་ཡབ་ཡུམ་འབྱིན་པའི་ཚེ། བདག་གིས་སེམས་ཅན་སྤྱི་དང་བྱེ་བྲག་ཏུ་ཞེ་སྡང་ཅན་རྣམས་ཀྱི་ཞེ་སྡང་སྦྱངས། ཆོས་ཀྱི་དབྱིངས་ཀྱི་ཡེ་ཤེས་ལ་འགོད་པར་བྱའོ་སྙམ་དུ་འཕེན་པ་ཤུགས་དྲག་པོ་བཏང་ནས།

རང་དམ་ཚིག་སེམས་དཔའ་གཙོ་བོར་གསལ་བས་ཧྲཱིཿ(༣༧བ) ཧྲཱིཿའི་
སྔགས་བརྗོད་པའི་ཚེ། ཡུམ་གྱི་ཐུགས་ཀའི་གཞལ་ཡས་ཁང་གི་གཙོ་བོ་
ལ་མཚན་ནས་བོས་ཏེ་སེམས་ཅན་གྱི་དོན་མཛོས་ཤིག །ཅེས་བསྐུལ་བ་ལྟ་
བུ་ཡིན་པས། དེ་ལྟར་བསྐུལ་བའི་རྐྱེན་གྱིས་གཙོ་བོ་ཡབ་ཡུམ་རིམ་
བཞིན་ཡུམ་གྱི་པདྨ་ནས་རང་གི་རྡོ་རྗེའི་ལམ་བརྒྱུད་ཐུགས་ཀར་ཐོན།
དེ་ནས་ཕྱིར་འཕྲོ་བའམ་ཡང་ན་ཡུམ་གྱི་པདྨ་ནས་ཕྱིར་འཕྲོས། དེ་ལས་
རང་འདྲའི་སྤྲུལ་པ་དཔག་ཏུ་མེད་པ་ཕྱོགས་བཅུར་སྤྲོས་པའི་སྤྱིར······
མཚམས་ནས་བྱང་ཆུབ་ཀྱི་སེམས་ཀྱིས་དབང་བསྐུར་བའམ། ཡང་ན་
འོད་ཟེར་གྱིས་རིག་པ་ཙམ་གྱིས་སྣོད་ཐམས་ཅད་གཞལ་ཡས་ཁང······
དང་། བཅུད་ཀྱི་སེམས་ཅན་ཐམས་ཅད་ཀྱི་ཞེ་སྡང་སྦྱངས་ནས་ཆོས་
དབྱིངས་ཡེ་ཤེས་ལ་བཀོད་པའམ། རྡོ་རྗེ་འཇིགས་བྱེད་ཀྱི་གོ་འཕང་ལ་
བཀོད། སྤྲུལ་པ་རྣམས་ཚུར་བསྡུས། རྩ་བའི་རྡོ་རྗེ་འཇིགས་བྱེད་ཡབ་
ཡུམ་དེ་ཉིད་རང་དང་ཡུམ་ལ་ཐིམ་པར་གྱུར་པར་བསམ། ཡང་བདག་
གིས་མ་དག་པའི་སྣོད་བཅུད་ཐམས་ཅད་དང་། ཁྱད་པར་སེམས་ཅན་
གཏི་མུག་ཅན་རྣམས་ཀྱི་གཏི་མུག་སྦྱངས། མེ་ལོང་ལྟ་བུའི་ཡེ་ཤེས་ལ་
འགོད་པར་བྱའོ་སྙམ་པའི་འཕེན་པ་ཤུགས་དྲག་བཏང་ནས། ཛི་ན་ཛི་
ཀ་ཅེས་བརྗོད་པས་གཏི་མུག་གཤིན་རྗེའི་གཤེད་ལ་སེམས་ཅན་གྱི······
དོན་བྱ་བར་བསྐུལ་བ་དེའི་རྐྱེན་གྱིས་གཏི་མུག་གཤིན་རྗེའི་གཤེད་སྤྲོ···
ཚུལ་སྔར་བཤད་པ་གཉིས་གང་རུང་བྱས། དེ་ལས་སྤྲུལ་པ་དཔག་ཏུ་
མེད་པ་ཕྱོགས་བཅུར་སྤྲོས་པ་ལས་འོད་ཟེར་སྣོད་བཅུད་ཐམས་ཅད····
ལ་རེག་པ་ཙམ་གྱིས་སྣོད་བཅུད་ཀྱི་ཉེས་སྐྱོན་ཐམས་ཅད་སྦྱངས། ཁྱད་

པར་སེམས་ཅན་རྣམས་ཀྱི་གཏི་མུག་སྦྱངས་ནས་མེ་ལོང་ལྟ་བུའི་ཡེ······ཤེས་སམ་རྣམ་པར་སྣང་མཛད་ཀྱི་གོ་འཕང་ལ་བཀོད། སྤྱིལ་(༣༨༩)པ་རྣམས་ཚུར་བསྡུས་ནས་རྩ་བའི་གཏི་མུག་གཤིན་རྗེའི་གཤེད་རང་གི····མདུན་གྱི་གདན་ལ་འཁོད་པར་བསམ། དེ་བཞིན་དུ་སེར་སྣ་གཤིན་རྗེའི་གཤེད་ནས་གཞལ་ཡས་ཁང་གི་བར་གྱི་སྤྲོ་བསྡུ་ཐམས་ཅད་སྒྲུབ···ཐབས་ནས་འབྱུང་བ་ཇི་ལྟ་བ་བཞིན་དུ་དཔལ་བུས་བསྒོམ། སྐབས་འགར་དཔེར་ན་གཙོ་བོ་ལ་མཆོད་ན། བདག་གིས་མ་དག་པའི་སྣོད་བཅུད་ཐམས་ཅད་སྦྱང་བར་བྱའོ། ཁྱད་པར་དུ་ཡང་སེམས་ཅན་ཞེ་སྡང་ཅན་རྣམས་ལ། ཞེ་སྡང་གི་མཐུས། སྡིག་པ་བསགས་པའི་འབྲས་བུས་རང་གཞན་ལ་གནོད་ཚུལ་བསམས་ནས་སྙིང་རྗེ་ཤུགས་དྲག་པོ····བསྐྱེད། དེ་བདག་གིས་འདི་རྣམས་ཀྱི་ཞེ་སྡང་སྦྱང་བར་བྱའོ་སྙམ་པ་དང་། རེས་འགའ་འོད་ཟེར་གྱིས་རིག་པ་ཙམ་གྱིས་སེམས་ཅན་གྱི་དོན་བྱེད་ནུས་པའི་སངས་རྒྱས་ཀྱི་འཕྲིན་ལས་དེ་ཐོབ་ན་ཅི་མ་རུང་སྙམ·····པའི་འདུན་པ་སྦྱང་བ་དང་། ཡང་རེས་འགའ་སེམས་ཅན་གྱི་དོན་བྱས་པའི་དམིགས་པ་བྱས་ཟིན་པའི་འོག་ཏུ་སེམས་ཅན་གྱི་དོན་ཁྱད་པར···ཅན་འགྲུབ་བྱུང་སྙམ་པའི་རྗེས་སུ་ཡི་རང་བའི་དགའ་བ་ཡང་བསྒོམ། དེ་དག་ལ་ཚིག་བཤར་ཙམ་མ་ཡིན་པས་སེམས་པ་དྲག་པོ་བསྐྱེད་ན་སྐད་ཅིག་རེ་རེ་ལའང་ཚོགས་རླབས་པོ་ཆེ་རྫོགས་པ་དང་། ཞིང་སྦྱོང་བ་དང་། སྒྲིབ་པ་དཔག་ཏུ་མེད་པ་འདག་པས་ཕར་ཕྱིན་ཐེག་པ་བས་བསྐལ་པར་ལམ་བསྒོམས་པ་ལས་ལྷག་པའི་ཐབས་མཁས་ཀྱི་ཐབས་སུ་འགྱུར་བ་དང་ལམ་གྱི་སྐབས་སུ་དག་མ་དག་གི་སྒྱུ་ལུས་པས་དཀྱིལ·····

འཁོར་རྒྱལ་མཆོག་གི་ལྷ་སྤྲུལ་ནས་སེམས་ཅན་དཔག་ཏུ་མེད་པའི······
དོན་བྱེད་པ་དང་རྣམ་པ་མཐུན་ཞིང་དེའི་སྨིན་བྱེད་དུ་འགྱུར། འབྲས་
བུ་སངས་རྒྱས་ཀྱི་སར་ཆགས་ཅན་གྱི་སྤྱོད་པས་(༣༨བ) རྟེན་བརྟེན་··
པའི་དཀྱིལ་འཁོར་དཔག་ཏུ་མེད་པ་སྤྲུལ་ནས་སྐད་ཅིག་རེ་རེ་ལའང···
སེམས་ཅན་མཐའ་ཡས་པ་སྨིན་གྲོལ་གྱི་ལམ་ལ་འགོད་པའི་མཛད་པ···
འཁོར་བ་མ་སྟོངས་ཀྱི་བར་དུ་རྒྱུན་མི་ཆད་པ་དང་རྣམ་པ་མཐུན······
ཞིང་། དེ་ད་ལྟ་ནས་འབྲས་བུ་ལམ་བྱེད་ཀྱི་ཚུལ་དུ་བསྒོམས་པས་
མཐར་དངོས་གནས་ལ་འགྲུབ་པའི་ནུས་པ་ཁྱད་པར་ཅན་འཇོག་པ····
ཡིན་ནོ།།

གཉིས་པ་སྐྱེ་མཆེད་དང་སྐུ་གསུང་ཐུགས་བྱིན་གྱིས་བརླབ་པ་ནི།
གཙོ་བོ་རྐྱང་བའི་སྐྱེ་མཆེད་ལ་ལྷ་འགོད་པ་དང་། གཙོ་འཁོར་ཐམས་
ཅད་ལ་འགོད་པ་དཔལ་འཛིན་སོགས་ཀྱིས་བཤད་པའི་ལུགས་གཉིས··
ལས། འདིར་ཕྱི་མ་ལྟར་མཛད་པ་ཡིན་པས། གཙོ་འཁོར་ཐམས་ཅད་ཀྱི་
མིག་གི་དབང་རྟེན་ཁོག་པ་ཁྲ་རིལ་བའི་དབུས་ཀྱི་མིག་དབང་ལ········
གཟུགས་བརྙན་ཤར་བ་བཞིན་དུ། མིག་གཉིས་ཀྱི་ངོ་བོ་ཀླཱྀཾ་དཀར་པོ་རེ་
རེ། དེ་གཉིས་ཡོངས་སུ་གྱུར་པ་ལས་འཁོར་ལོ། དེ་ལས་རྡོ་རྗེ་མིག་
མདོན་རྟོགས་ལྟར་བསྐྱེད། དེ་བཞིན་དུ་རྣ་དབང་གཉིས་ལ་དེ་དང་ངོ་
བོ་དབྱེར་མེད་པའི་རྡོ་རྗེ་རྣ་བ་དང་། སྣ་དབང་ལ་དེ་དང་ངོ་བོ་དབྱེར་
མེད་པའི་རྡོ་རྗེ་སྣ་དང་། ལྗེ་དབང་ལ་དེ་དང་ངོ་བོ་དབྱེར་མེད་པའི་རྡོ་
རྗེ་ལྗེ་དང་། དཔྲལ་བར་ལུས་དབང་ཐམས་ཅད་ཀྱི་ངོ་བོ་གཾ་དང་རལ་
གྲི་ལྡང་གུ་ལས་རྡོ་རྗེ་ལུས་བསྒོམ། སྤྱིར་ལུས་དབང་ལུས་ཐམས་ཅད་ལ་

ཁྲུབ་མོད་ཀྱང་། ལུས་ཀྱི་ཁམས་ཀྱི་གཙོ་བོ་བྱང་སེམས་དཀར་པོ་སྤྱི་བོར་གནས་པས། དེ་ལ་དམིགས་ནས་དཔྲལ་བར་བསྐྱེད་པ་ཡིན། ལྟེ་བའི་ཐུག་པའི་ཐད་ཙམ་གྱི་ནང་དུ་རང་གི་ཡིད་དབང་གི་ངོ་བོ་རྡོ་རྗེ···ཡིད། དེ་ཐམས་ཅད་གདན་པད་ཟླ་ལ་གནས་ཤིང་། ཞལ་ཕྱིར་གཟིགས་པ་ལ་ང་རྒྱལ་དང་གསལ་སྣང་བསྐྱེད། རང་གི་ཐུགས་ཀའི་ཡེ་ཤེས་སེམས་དཔའི་མདུན་དང་། ལྷ་གཞན་རྣམས་ཀྱི་(༣༨ན) ཐུགས་ཀར་རྣམ་ཤེས་ཀྱི་ངོ་བོ་ཧཱུྃ་སྔོན་པོ། དེ་ཡོངས་སུ་གྱུར་པ་ལས་རྡོ་རྗེ་སྔོན་པོ་གྱིན་འཕྲེང་གི་ལྟེ་བའི་དབུས་སུ་ཡང་རང་གི་རྣམ་ཤེས་ཀྱི་ངོ་བོ་ཧཱུྃ། དེ་ཡོངས་སུ་གྱུར་པ་ལས་རྡོ་རྗེ། དེ་ཡོངས་སུ་གྱུར་པ་ལས་ཐུགས་རྡོ་རྗེ་མངོན་རྟོགས་ལྟར་བསྒོམ། མགྲིན་པའི་ཨོལ་མདུད་ཀྱི་ཐད་ཙམ་གྱི་ནང་དུ་ཨཱཿཡོངས་སུ་གྱུར་པ་ལས་པདྨ་དམར་པོ་འདབ་མ་བརྒྱད་པའི··སྙིང་དུ་རང་གི་ངག་གི་ངོ་བོ་ཨཱཿདམར་པོ་ལས་པདྨ། དེ་ལས་གསུང་རྡོ་རྗེ། སྤྱི་བོར་ཐོད་པའི་འོག་སྐད་རྒྱའི་སྙིང་དུ་ཨོཾ་དཀར་པོ་ལས་འཁོར་ལོ་དཀར་པོ་གདན་ཐབས་སུ་གནས་པའི་སྙིང་དུ་རང་གི་ལུས་ཀྱི་ངོ་བོ་ཨོཾ་དཀར་པོ་ལས་འཁོར་ལོ། དེ་ཡོངས་སུ་གྱུར་པ་ལས་སྐུ་རྡོ་རྗེ་རྣམས་མངོན་རྟོགས་ལྟར་བསྐྱེད། གཙོ་བོའི་ཐུགས་རྡོ་རྗེ་ཡེ་ཤེས་སེམས་དཔའི་མདུན་དུ་བསྒོམ་པ་མ་བདེ་ན། ཏིང་ངེ་འཛིན་སེམས་དཔའི་མདུན་ནམ། ཡང་ན་ཡེ་ཤེས་སེམས་དཔའི་གོ་སར་དེ་དང་ངོ་བོ་དབྱེར་མེད་ཀྱི་ཚུལ་དུ་བསྒོམས་ཀྱང་རུང་། རྡོ་རྗེ་གསུམ་གྱི་ཐུགས་ཀར་རང་རང་སྐྱེད་བྱེད་དང་འདྲ་བའི་ཕྱག་མཚན་ལ་རང་རང་གི་ས་བོན་གྱིས··མཚན་པར་བསྒོམས་ཏེ་རེ་རེའང་སེམས་དཔའ་སུམ་བརྩེགས་སུ·······

བསྒོམ་ཐུབ་ན་ལེགས་མོད་ཀྱང་དམིགས་པ་མང་བས་བསྒོམ་པར་མ····
བདེ་ན་བཞུག་ཀྱང་ཆོག །དེ་ནས་རང་གི་ཐུགས་ཀའི་ཧཱུྃ་དང་རྡོ་རྗེ་
གསུམ་གྱི་ལྷའི་ཐུགས་ཀར་ས་བོན་བསྐྱེད་ཡོད་ན་དེ་ལས་ཀྱང་འོད······
ཟེར་ཕྱོགས་བཅུར་འཕྲོས། ཕྱོགས་བཅུའི་རྒྱལ་བ་སྲས་བཅས་ཐམས་
ཅད་རྡོ་རྗེ་གསུམ་གྱི་ལྷའི་རྣམ་པར་ནམ་མཁའ་གང་བ་སྤྱན་དྲངས······
པར་མོས་པ་ལ། རང་གི་སྙིང་ག་ནས་མཆོད་པའི་ལྷ་མོ་མཆོད་རྫས་
ཐོགས་པ་རྣམས་ཀྱིས་མཆོད་པར་བསམས་ལ། ཨོཾ་ཧྲཱིཿ(༣༨བ) ཧྲཱིཿཏཿ
ཞེས་སོགས་ཀྱིས་མཆོད། ཐུགས་ཀའི་ས་བོན་གྱི་འོད་ཟེར་གྱིས་ཐུགས་
རྡོ་རྗེའི་ལྷ་ཚོགས་སྤྱན་དྲངས་པ་དེ་རྣམས་བཀུག་ནས་རང་གི་ཐུགས···
ཀའི་ཐུགས་རྡོ་རྗེ་ལ་ཐིམ་པས་རང་རྒྱལ་བ་ཐམས་ཅད་ཀྱི་ཐུགས་རྡོ·····
རྗེའི་བདག་ཉིད་དུ་གྱུར་བར་མོས་ནས། ཨོཾ་སརྦ་ཏ་ཐཱ་ག་ཏ། ཞེས་
སོགས་ཀྱི་སྔགས་བརྗོད་ནས། སྔགས་དོན། སརྦ་ཐམས་ཅད། ཏ་ཐཱ་ག་
ཏ་དེ་བཞིན་གཤེགས་པ། ཙིཏྟ་སེམས་སམ་ཐུགས། བཛྲ་རྡོ་རྗེ། སྭ་བྷཱ་ཝ་
རང་བཞིན། ཨཱཏྨ་ཀ་བདག་ཉིད། ཨ་ཧཾ་ངའོ་ཞེས་པ་ཡིན་པས། དེ་
བཞིན་གཤེགས་པ་ཐམས་ཅད་ཀྱི་ཐུགས་རྡོ་རྗེའི་རང་བཞིན་གྱི་བདག་
ཉིད་ངའོ་སྙམ་དུ་ང་རྒྱལ་འཛིན། །ཡང་སྔར་ལྟར་གསུང་རྡོ་རྗེའི་ལྷ་
ཚོགས་རྣམས་འོད་ཟེར་གྱིས་བཀུག །རང་གི་མགྲིན་པའི་གསུང་རྡོ་རྗེ་
ལ་ཐིམ་པས་རྒྱལ་བ་ཐམས་ཅད་ཀྱི་གསུང་རྡོ་རྗེའི་བདག་ཉིད་དུ་གྱུར··
པར་བསམས་ཏེ་སྔགས་བརྗོད་ནས་ང་རྒྱལ་འཛིན། །སྔགས་དོན་གཞན་
རྣམས་སྔར་བཤད་པ་དང་འདྲ་ཞིང་། ཝཱ་ཀ་ཅེས་པ་གསུང་། ཡང་འོད་
ཟེར་གྱིས་སྐུ་རྡོ་རྗེའི་ལྷ་ཚོགས་རྣམས་བཀུག་ནས་རང་གི་སྤྱི་བོའི་སྐུ་རྡོ་

རྗེ་ལ་ཐིམ་པས་རྒྱལ་བ་ཐམས་ཅད་ཀྱི་སྐུ་རྡོ་རྗེའི་བདག་ཉིད་དུ་གྱུར……
པར་བསམས་ནས་སྔགས་བཟློད་ཅིང་ང་རྒྱལ་འཛིན། །སྔགས་དོན། ཀཱ་
ཡ་ཞེས་པ་སྐུ་དང་། གཞན་རྣམས་སྔར་བཤད་པ་དང་འདྲའོ། །འདིར་
ཐུགས་རྡོ་རྗེ་སྔོན་དུ་བསྐྱེད་པ་ནི། འཇམ་དཔལ་ཤེས་རབ་ཀྱི་ལྷ་ཡིན་
ལ། ཤེས་རབ་ལུས་ངག་ཡིད་གསུམ་གྱི་ནང་ནས་ཡིད་དུ་གཏོགས་པ་
དང་འཇམ་དབྱངས་ཀྱིས་རྗེས་སུ་འཛིན་པས་དངོས་གྲུབ་སྩོལ་བའི་ཚེ་
ཡང་། དང་པོར་སེམས་ལ་བྱིན་གྱིས་བརླབས་ཏེ་ཤེས་རབ་རྒྱས། དེ་
ནས་ཤེས་རབ་ཀྱི་འཕྲུལ་འཆད་རྩོད་རྩོམ་གསུམ་ལ་མངའ་བརྙེས……
(༥༠ན) པའི་ངག་གི་དངོས་གྲུབ་འབྱུང་། དེ་རྗེས་མཁས་པ་དེའི་
སེམས་ལ་དགའ་བདེ་འབར་བས་ལུས་ཀྱི་གཟི་མདངས་རྒྱས་ཤིང་མང་
པོའི་དབུས་སུ་འཇིགས་པ་མེད་ཅིང་མངོན་པར་མཐོ་བའི་སྐུའི་དངོས་
གྲུབ་འབྱུང་བའི་རིམ་པ་སོགས་ལ་དགོངས་པ་དང་། རྒྱུ་མཚན་དེས་
ཐུགས་ཀའི་དྲི་ཆབ་དང་པོར་འབུལ་བ་ཡིན་ཞེས་གསུང་རྒྱུན་ལས……
འབྱུང་ངོ་།།

གསུམ་པ་ཡེ་ཤེས་པ་གཞུག་ཅིང་དབང་བསྐུར་རྒྱས་གདབ་བྱ་བའི་··
ཚུལ་ནི། རང་གི་ཐུགས་ཀའི་ཧཱུྃ་ལས་འོད་ཟེར་དཔག་ཏུ་མེད་པ་སྤྲོགས་
བཅུར་འཕྲོས་པས། དེ་ན་བཞུགས་པའི་སངས་རྒྱས་ཐམས་ཅད་རང་
བཞིན་ཆོས་སྐུའི་ངང་ནས་རྡོ་རྗེ་འཇིགས་བྱེད་བཞིན་ལག་གི་རྣམ་པ···
ཅན་གྱི་སྐུར་བཞེངས་ནས་མདུན་གྱི་ནམ་མཁར་སྤྱན་དྲངས་པར……
བསམས་ནས། འཇམ་དཔལ་རང་བཞིན་མའི་ཚིགས་བཅད་སྔགས་
དང་བཅས་པའམ་བསྡུ་ན་སྔགས་ཙམ་བཟློད། ཚིགས་བཅད་ཀྱི་དོན་

ཉི་ཛྫ་འགུགས་པའི་ས་བོན་ཡིན། ངེས་དོན་གྱི་འཇམ་དཔལ་དྲི་མ་ཐམས་ཅད་དང་བྲལ་བས་ཁྱད་པར་དུ་བྱས་པའི་རང་བཞིན་རྣམ་……དག་གི་ཆོས་ཉིད་ནི། ཆོས་ཐམས་ཅད་ཀྱི་གནས་ལུགས་དང་སྟོང་པ་ཉིད་དུ་ངོ་བོ་གཅིག་པས་ན་ཆོས་ཐམས་ཅད་ཀྱི་དངོས་སམ་རང་………བཞིན་དུ་བཤད་ལ། དེས་ན་ཀ་དུམ་ལྟར་ཆོས་རྣམས་ལས་ངོ་བོ་གཞན་དུ་གནས་པ་མེད་ཅིང་། དེ་བཞིན་དུ་གཞན་ནས་དེར་འོངས་པ་དང་དེ་ནས་གཞན་དུ་འགྲོ་བའི་འགྲོ་འོང་དང་བྲལ་བ་དཔེར་ན། ཐོགས་རེག་བཀག་ཙམ་གྱི་ནམ་མཁའ་ནི་གཟུགས་ཅན་གྱི་དངོས་པོའི་གོ་ས…སོགས་ཀུན་ལ་ཁྱབ་པས། བུམ་པ་ལྟ་བུ་ལ་ཁྱབ་པའི་ནམ་མཁའ་དེ་བུམ་པའི་གོ་ས་དེ་ལས་གཞན་（༥༠བ）དུ་གནས་པ་མེད་ཅིང་། གཞན་ནས་དེར་འོངས་པ་དང་། བུམ་པ་ཞིག་པའི་ཚེ་དེ་ཉིད་གཞན་དུ་འགྲོ་བ་ཡང་མེད་པ་བཞིན་ནོ། །དེ་ནི་ངོ་བོ་ཉིད་སྐུའི་དབང་དུ་བྱས་པ་ཡིན་ལ། ཡང་ངེས་དོན་གྱི་འཇམ་དཔལ་ཐུགས་རྗེ་ཆེན་པོའི་བདག་ཉིད་ཅན་གྱི་ཡེ་ཤེས་ཆོས་སྐུའི་དབང་དུ་བྱས་པ་ནི། དཔེར་ན་འཛམ་གླིང་འདིར་དབྱར་སྟོན་ལ་སོགས་པའི་དུས་ཀྱི་ཁམས་དེ་ཉིད་ནམ……ཟླའི་ཤུགས་ཀྱིས་འབྱུང་བ་ལས་ཕྱོགས་གཞན་ནས་འདིར་འོངས་པ……དང་། འདི་ནས་གཞན་དུ་འགྲོ་བ་མེད་པ་བཞིན་ནས། ཡང་ན་ཕྱི་རོལ་གྱི་དངོས་པོ་ལ་ཁམས་དྲུག་འཛོག་པའི་ཚེ་སློབ་དཔོན་ཀླུས་སཱ་ལུ་ལྗང་…པའི་མདོ་འགྲེལ་དུ། ས་ཆུ་མེ་རླུང་ནམ་མཁའ་དུས་ཀྱི་ཁམས་དྲུག་ལ་བཤད་པ་ལྟར་གྱི་དུས་ཀྱི་ཁམས་ནི་དངོས་པོ་ཐམས་ཅད་ལ་ཁྱབ་ཅིང་…དེ་ཡང་དངོས་པོ་དེ་སྔར་མེད་གསར་དུ་བྱུང་བ་ལ་སྐྱེས་པའི་དུས……

དང་༔ སྐྱེས་ནས་མ་ཞིག་པའི་བར་ལ་གནས་པའི་དུས། ཞིག་པ་ལ་འཇིག་པའི་དུས་ཞེས་བཏགས་པ་ལས་དུས་ཞེས་བྱ་བ་དངོས་པོ་དེ……རྣམས་ཀྱི་སྟེང་དུ་འགྲོ་འོང་བྱེད་པ་གཞན་མེད་པ་བཞིན་དུ། སེམས་ཅན་རྣམས་ལའང་རང་རང་གི་སྒྲིབ་པ་དག་མ་དག་དང་། ཚོགས་བསགས་མ་བསགས་ཀྱི་ཁྱད་པར་ལས། ཐུགས་རྗེ་དང་བྱིན་རླབས་ཞུགས་མ་ཞུགས་དང་ཆེ་ཆུང་སོགས་བྱུང་བར་བརྗོད་པ་ཡིན་གྱི། ཐུགས་རྗེ་ལ་གཞན་ནས་འདིར་འོངས་པ་དང་། འདི་ནས་གཞན་དུ་འགྲོ་བའི་འགྲོ་འོང་དང་བྲལ་བར་ཐུགས་རྗེ་དང་བྱིན་རླབས་ཀྱིས……སེམས་ཅན་ཐམས་ཅད་ལ་ཁྱབ་པ་ཡིན་ནོ། །དེ་བཞིན་དུ་རྗེ་བཙུན་འཇམ་དཔལ་དབྱངས་ཀྱི་སྤྲུལ་པ་ཡང་སེམས་ཅན་སོ་སོའི་སྐལ་བ……དང་འཚམས་པར་རང་རང་གི་བློ་ངོར་སྣང་བ་ཡིན་གྱི། རྗེ་བཙུན་འཇམ་དཔལ་དབྱངས་ཀྱི་འབད་རྩོལ་གྱི་དབང་གིས་(༤༧ན) སྤྲུལ……པ་གཞན་ཞིག་ནས་དེར་སྟོན་པ་དང་། དེ་ནས་གཞན་དུ་བསྐྱུ་བ་མེད་པ༔ དཔེར་ན། མེ་ལོང་དང་བྱད་བཞིན་ཕྲད་པ་ན་གཟུགས་བརྙན་འབད་མེད་དུ་སྣང་བ་ཡིན་གྱི་དེ་ཉིད་གཞན་ནས་དེར་འོངས་པ་དང་། དེ་ནས་གཞན་དུ་འགྲོ་བ་མེད་པ་བཞིན་ནོ། །དེས་ན་ངེས་དོན་གྱི་འཇམ་དཔལ་དང་། དེའི་རྣམ་འཕྲུལ་དྲང་དོན་བཞིན་ལག་གི་སྤྲུལ་པའི་འཇམ་དབྱངས་དང་། དེ་དག་གི་ཐུགས་རྗེ་རྣམས་ལ་འགྲོ་དང་འོང་བའི་མཚན་ཉིད་མི་མངའ་མོད་ཀྱང་ཆུའི་ཟླ་བ་བཞིན་དུ་གདུལ…བྱ་ལས་དག་གི་ངོར་གང་དུ་དམིགས་པའམ་འདོད་པ་དེར་འབད……མེད་དུ་སྣང་བ་ཡིན་པས་ན། དེང་འདིར་ཡང་མོས་ལྡན་བདག་ཅག་གི་

སྣོ་རྟོར་མངོན་སུམ་དུ་སྤྱན་འདྲེན་ཞིང་འདྲེན་པ་ལྟར་གཤེགས་སུ······
གསོལ་བའི་ལྷ་སངས་རྒྱས་ཀུན་གྱི་ཇི་ལྟ་ཇི་སྙེད་ཐམས་ཅད་མངོན······
སུམ་དུ་གཟིགས་པའི་ཡེ་ཤེས་ཀྱི་ངོ་བོ་འཇམ་དཔལ་དབྱངས་གདུག····
པ་མཐའ་དག་འདུལ་བའི་ཕྱིར་ཁྲོ་བོ་ཐམས་ཅད་ཀྱི་རྒྱལ་པོ་འཇིགས···
བྱེད་གཤིན་རྗེའི་གཤེད་ཀྱི་སྐུར་བསྟན་པ་ཁྱེད། ཞི་རྒྱས་དབང་དྲག་གི་
ལས་བྱེད་པའི་སྤྲུལ་པ་དང་། བཀའ་སྡོད་གཤིན་རྗེའི་འཁོར་དཔག་ཏུ་
མེད་པ་དང་བཅས་སྐད་ཅིག་ད་ལྟ་ཉིད་དུ་འདིར་གཤེགས་ལ་བདག···
ལ་བརྩེ་བས་དགོངས་ཤིང་བྱང་ཆུབ་ཀྱི་བར་དུ་བརྟན་པར་བཞུགས····
སུ་གསོལ། ཞེས་པ་དང་སྔགས་དོན་ནི། ཨོཾ་ཚུར་བྱོན་ཚུར་བྱོན་ཁྲོ་ཆེན་
ཀྱི༔ བདག་གི་མཆོད་པ་སོ་སོར་བཞེས། །འདིར་བདག་ལྷ་ཡི་བཀའ་
དྲིན་མཛོད། །སྭཱཧཱ་ཞེས་པ་ཡིན། དེའི་ཚེ་རང་གི་ལག་པ་ལྕགས་ཀྱུའི་
ཕྱག་རྒྱ་བྱ་ཞིང་། ཕྱོགས་བཅུའི་རྒྱལ་བ་ཐམས་ཅད་རྡོ་རྗེ་འཇིགས་བྱེད་
ཀྱི་རྟེན་བརྟེན་པའི་རྣམ་པ་ནམ་མཁའ་གང་བའམ། ཡང་ན་རྡོ་རྗེ་
འཇིགས་བྱེད་(༤༧བ) ལྷ་བཅུ་གསུམ་གྱི་རྟེན་བརྟེན་པ་གཅིག་གི······
རྣམ་པར་སྤྱན་དྲངས་པས་ཀྱང་ཆོག་ལ། དེ་གཉིས་གང་བདེ་བ་བྱས་
ནས་མདུན་གྱི་ནམ་མཁར་བཞུགས་པར་མོས། རང་གི་ཐུགས་ཀའི་ཧཱུྃ་
ལས་ཁྲོ་བོའི་ཚོགས་དཔག་ཏུ་མེད་པ་སྤྲོས། ཡེ་ཤེས་པ་དེ་ཉིད་ཀྱི་ཕྱིར་
འབྲང་གི་བགེགས་རྣམས་བསྐྲད་པར་མོས་ནས། ཧྲཱིཿཥྚྲཱིཿབཟློད། སྙིང་
ག་ནས་མཆོད་པའི་ལྷ་མོ་མཆོད་རྫས་ཐོགས་པ་དཔག་ཏུ་མེད་པ་སྤྲོས··
ནས་མཆོད་པར་བསམས་ལ། ཨོཾ་ཧྲཱིཿཥྚྲཱིཿཧྲཿཞེས་སོགས་བརྗོད། ཨོཾ་སུམྦྷ་
ཧྲ་ཛཿཞེས་བརྗོད་པའི་ཚེ། ཤར་གྱི་སྒོ་བས་ཐོ་བ་འཕྱར་ཙམ་བྱས་པས།

ཡེ་ཤེས་པའི་རྟེན་བརྟེན་པ་རྣམས་དམ་ཚིག་པའི་རྟེན་བརྟེན་པ་སོ……
སོའི་སྙིང་དུ་ཞལ་བལྟ་ཕྱོགས་མཐུན་པར་བརྩེགས་པར་བསམ། ཨོཾ་
དྷཱ་ཧཱུྃ་ཞེས་བརྗོད་པའི་ཚེ་ལྟོའི་སྒོ་བས་དབུག་པ་འཁྱུར་ཙམ་གྱི་བརྡ་"
བྱས་པས་ཡེ་ཤེས་པའི་རྟེན་བརྟེན་པ་དམ་ཚིག་པའི་རྟེན་བརྟེན་པ་སོ་"
སོར་ཞུགས་ཤིང་མ་འདྲེས་པ་མི་ཡོང་ནང་དུ་གཟུགས་བརྙན་ཤར་བ…
བཞིན་དུ་བསམ། ཨོཾ་པདྨ་འཾ། ཞེས་བརྗོད་པའི་ཚེ། ནུབ་ཀྱི་སྒོ་བས་པདྨ་
འཁྱུར་ཙམ་གྱི་བརྡ་བྱས་པས་ཡེ་ཤེས་པ་དང་དམ་ཚིག་པ་ཐམས་ཅད"
ཆུ་ལ་ཆུ་བཞག་པ་བཞིན་དུ་དབྱེར་མེད་རོ་གཅིག་ཏུ་འདྲེས་པར………
བསམ། ཨོཾ་ཁཊྭ་ཧོཿཞེས་བརྗོད་པའི་ཚེ་བྱང་གི་སྒོ་བས་རལ་གྲི་འཁྱུར་
ཙམ་གྱི་བརྡ་བྱས་པས་ཡེ་ཤེས་པ་དེ་རྣམས་མི་དགྱེས་པ་མེད་པར………
དགྱེས་བཞིན་དུ་བཞུགས་ཤིང་སྒྲུབ་པ་པོས་དབང་དུ་བྱས་པར་བསམ།
དེ་ཡང་ཡེ་ཤེས་པ་དང་དམ་ཚིག་པ་གཉིས་ཀྱི་སྤྱན་དང་ཤངས་དང……
ཕྱག་ཞབས་ཀྱི་སེན་མོ་སོགས་ཀྱི་རྡུལ་ཕྲ་རབ་ཚུན་ཆད་ཀྱང་དབྱེར……
མེད་རོ་གཅིག་ཏུ་འདྲེས་པ་དང་། ཕྱིའི་རྡོ་ར་མི་རི་དུར་ཁྲོད་ཀྱི་བར་དུ་
ཡང་ཡེ་ཤེས་པ་བསྟིམས་ནས་འདྲེས་པའི་མོས་པ་བྱ། དེ་ལྟར་བྱས་པའི་
དགོས་པ་ནི། རྗེ་བོ་ཆེན་པོས། བདག་དང་ཡེ་ཤེས་པ་ཐ་དད་དུ་རྟོག་པ་
འགོག་པ་དང་དབྱེར་(༤༢ན)མེད་ཀྱི་ང་རྒྱལ་བརྟན་པ་དང་། བྱིན་
གྱིས་བརླབ་པའི་དོན་དུ་ཡིན་པར་གསུངས་པ་ལྟར་ཡིན་ཞིང་། ལྷ་དང་
ཐ་དད་དུ་རྟོག་པ་འགོག་པ་ཡིས། མ་འོངས་པ་ན་རང་རྒྱུད་ལ་འབྱུང་
རྒྱུའམ་ཐོབ་བྱར་གྱུར་པའི་ཡེ་ཤེས་སེམས་དཔའ་དང་བདག་ཉིད་རོ……
གཅིག་ཏུ་མོས་པར་བྱེད་པ་ནི་གཙོ་བོ་དང་། རྒྱུད་གཞན་གྱི་ཡེ་ཤེས་

སེམས་དཔའ་དང་རོ་གཅིག་ཏུ་མོས་པ་ནི། གདུལ་བྱ་དབང་པོ་བར་མའི་དབང་དུ་བྱས་པར་སློབ་དཔོན་ཨ་བྷྱས་གསུངས་པ་ལྟར་ཡང······ཤེས་པར་བྱའོ། །དེ་ནས་དབང་བསྐུར་རྒྱས་གདབ་བྱ་བའི་ཚུལ་ནི་རང་རྡོ་རྗེ་འཇིགས་བྱེད་དུ་གསལ་བའི་ཐུགས་ཀའི་ཧཱུྃ་ལས་བདེ་བ་ཆེན······པོའི་རང་བཞིན་ཅན་གྱི་འོད་ཟེར་ཕྱོགས་བཅུར་འཕྲོས། དེ་ན་བཞུགས་པའི་རྒྱལ་བ་སྲས་བཅས་ཐམས་ཅད་མདུན་གྱི་ནམ་མཁར་སྤྱན་དྲངས་ནས་བཞུགས་པ་ལ་སྔར་ལྟར་མཆོད། དེ་བཞིན་གཤེགས་པ་ཐམས་ཅད་ཀྱིས་བདག་ལ་དབང་བསྐུར་དུ་གསོལ། ཞེས་སྤྱན་དྲངས་པ་དེ་རྣམས་ལ་གསོལ་བ་བཏབ་པས། དེ་བཞིན་གཤེགས་པ་རྣམས་ཀྱིས་དབང་བསྐུར་བའི་དགོངས་པ་མཛད། དེ་རྣམས་ཀྱི་ཐུགས་ཀ་ནས་སྤྲོས་པའི་ལྷ་མོ་ཙརྩི་ཀ་ལ་སོགས་པས་རོལ་མོའི་སྒྲ་སྒྲོག །མེ་ཏོག་གི་ཆར་འབེབས། བཀྲ་ཤིས་པའི་གླུ་དབྱངས་ཀྱི་ཤིས་པ་བརྗོད་པ་སྔོན་དུ་འགྲོ་བས། སངས་རྒྱས་རྣམས་ནི་ཐམས་ཅད་ཀྱིས། །ཞེས་སོགས་ཀྱི་ཚིག་བརྗོད་བཞིན་དུ་བུམ་པ་དཀར་པོ་ཡེ་ཤེས་ལྷའི་རང་བཞིན་གྱི་བདུད···རྩི་ལྷའི་ཆུས་གང་བས་ཆུ་རུབ་ཀྱི་ཚུལ་དུ་གཙོ་འཁོར་ཐམས་ཅད་ལ་སྤྱི་བོ་ནས་དབང་བསྐུར་བས་སྐུ་ལུས་ཀྱི་ནང་ཐམས་ཅད་བདེ་བའི་རང···བཞིན་གྱི་བདུད་རྩིས་གང་། སྒོ་གསུམ་གྱི་སྡིག་སྒྲིབ་ཐམས་ཅད་ཕུ་ཆུ་དྲག་པོས་རྫ་སྣུར་དེད་པ་བཞིན་དུ་སངས་ཏེ་(༤༢བ) དག་བདེ་བ····ཆེན་པོ་སྐྱོང་བར་བསམ། ཚིགས་བཅད་ཀྱི་དོན་ནི། དཔེར་ན་རྒྱལ་པོ་གཞོན་ནུ་དོན་གྲུབ་སྐུ་བལྟམས་པའི་ཚུལ་བསྟན་མ་ཐག་ལྷ་ལ་སོགས···པས་ཁྲུས་གསོལ་བ་དེ་ལྟ་བུར་སངས་རྒྱས་ཐམས་ཅད་ཀྱིས་སྐྱེས་ཙམ···

ནས་ལྷ་རྣམས་ཀྱིས་དབང་བསྐུར་བ་ཐོབ་པ་དེ་བཞིན་དུ། བདག་ཅག་
དབང་ལྷ་རྣམས་ཀྱིས་ཀྱང་དག་པ་དོན་དམ་པའི་ལྷ་བདེ་སྟོང་གི་ངོ······
བོའི་ཆུས་དབང་བསྐུར་ཞེས་པ་ཡིན། དེ་ལྟར་བུམ་པའི་ཆུས་ལུས་
གང་ནས་ལྷག་མ་སྤྱི་བོར་ལུད་པ་ལས་གཙོ་བོའི་རྩ་ཞལ་གྱི་དབུ་ལ་མི···
བསྐྱོད་པ་སྔོན་པོ། རྡོ་རྗེ་དང་དྲིལ་བུ་འཛིན་པས་ཡུམ་སྣ་མ་ཀི་ལ་
འཁྱུད་པ། ཤར་དང་ཤར་ལྷོ་བ་རྣམས་ཀྱི་རྩ་ཞལ་གྱི་དབུར་རྣམ་
སྣང་དཀར་པོ་འཁོར་ལོ་དང་དྲིལ་བུ་འཛིན་པས་སྤྱན་མ་དཀར་མོ་ལ··
འཁྱུད་པ། དེ་བཞིན་དུ་ལྷོ་དང་ལྷོ་ནུབ་པ་རྣམས་ལ་རིན་འབྱུང་སེར་
པོ་རིན་པོ་ཆེ་དང་དྲིལ་བུ་འཛིན་པས་རིན་ཆེན་སྒྲོལ་མ་སེར་མོ་ལ······
འཁྱུད་པ། ནུབ་དང་ནུབ་བྱང་བ་རྣམས་འོད་དཔག་མེད་དམར་པོ་
པདྨ་དང་དྲིལ་བུ་འཛིན་པས་གོས་དཀར་མོ་དམར་མོ་ལ་འཁྱུད་པ།
བྱང་དང་བྱང་ཤར་བ་རྣམས་ལ་དོན་གྲུབ་ལྗང་གུ་རལ་གྲི་དང་དྲིལ་བུ་
འཛིན་པས་དམ་ཚིག་སྒྲོལ་མ་ལྗང་གུ་ལ་འཁྱུད་པའི་ཡུམ་ཐམས་ཅད···
གྲི་ཐོད་འཛིན་པ། ཡབ་ཐམས་ཅད་པད་ཟླའི་གདན་ལ་རྡོ་རྗེའི་སྐྱིལ་
ཀྲུང་ཅན། རིན་པོ་ཆེའི་རྒྱན་བརྒྱད་དང་དར་གྱི་ན་བཟའ་སོགས་
ལོངས་སྤྱོད་རྫོགས་སྐུའི་ཆ་བྱད་ཅན་འོད་ཀྱི་དཀྱིལ་འཁོར་རབ་ཏུ······
འབར་བས་བསྐོར་བའི་དབུས་ན་བཞུགས་པ་དེ་དག་གིས་རྒྱས་གདབ་
བྱ་རྣམས་ཚིམ་པ་བྱེད་པར་བསམ་ཞིང་། དེའི་དམིགས་པ་འཆར་བདེ་
བ་བྱེད་ན་རིཏ་བདག་ཡབ་ཡུམ་སྙོམས་པར་ཞུགས་པའི་སྦྱོར་མཚམས་
ནས་བདེ་བ་ཆེན་པོའི་རང་བཞིན་བྱང་སེམས་དཀར་དམར་གྱི·········
(༤༣ན) རྒྱུན་དཔག་ཏུ་མེད་པ་བབས། རང་གི་ལུས་ཐམས་ཅད་ལ་

ཞུགས་པས་དགའ་བ་དེས་ཆོམ་པའི་སོས་པ་བྱས་ཀྱང་ཚོག །རྒྱས་གདབ་པའི་དགོས་པ་ནི། ཕ་ལ་སོགས་པས་རང་རིགས་ཀྱི་བུ་ཛོ་ཤེས་པ་བཞིན་དུ་རྒྱས་འདེབས་བྱ་དང་འདེབས་བྱེད་གཉིས་རིགས་དང·····རིགས་ཅན་དུ་ཛོ་ཤེས་པའི་ཆེད་ཡིན་ནོ།།

གསུམ་པ་ལས་རྒྱལ་མཆོག་གི་ཏིང་ངེ་འཛིན་བསྒོམ་ཚུལ་ལ་གསུམ། མཆོད་བསྟོད་བྱ་བའི་ཚུལ། བསྐྱེད་རིམ་ཕྲ་རགས་ཀྱི་དམིགས་པ་ཡིད་ལ་བྱ་བའི་ཚུལ། དག་པ་དྲན་ཅིང་བཟླས་པ་བྱ་བའི་ཚུལ་ལོ། །དང་པོ་ནི༔ སྔར་བདག་བསྐྱེད་ཀྱི་མཆོད་པ་བྱིན་གྱིས་བརླབས་མ་ཟིན་ན་འདིར་བྱིན་གྱིས་བརླབ། རང་གི་སྙིང་ག་ནས་མཆོད་པའི་ལྷ་མོ་དཔག་ཏུ་མེད་པ་སྤྲོས་པས་སྐབས་གང་ཡིན་གྱི་མཆོད་པ་གཙོ་འཁོར་ཐམས···ཅད་ཀྱི་གནས་སོ་སོར་ཕུལ་བ་རྣམས་བཞེས་ནས་བདེ་བ་ཆེན་པོས······ཐུགས་རྒྱུད་ཚིམ་པར་བསམ། འབུལ་སྔགས། ཨོཾ་ཧྲཱིཿཧྲཱིཿཧཿཞེས་སོགས་སམ༔ ཨོཾ་ཡ་མནྟ་ཀ་ས་པ་རི་ཝཱ་ར་ཨརྒྷཾ་པྲ་ཏཱིཙྪ་ཧཱུྃ་སྭཱཧཱ་ཞེས་སོགས་ཀྱིས་ཕུལ་ཀྱང་རུང་ལ། སྔགས་དེའི་ཨོཾ་གྱི་དོན་སྔར་ལྟར། ཡ་མནྟ་ཀ་ས་པ་རི་ཝཱ་ར་གཤིན་རྗེའི་གཤེད་པོའམ་མཐར་བྱེད་འཁོར་དག···བཅས་པ། ཨརྒྷཾ་མཆོད་ཡོན། པྲ་ཏཱིཙྪ་སོ་སོར་བཞེས། ཧཱུྃ་བདེ་བ་ཆེན་པོ་མཚོན་བྱེད། སྭཱཧཱ་གཞི་ཚུགས་ཞེས་པ་ཡིན་ལ། གཞན་རྣམས་ལ་ཡང་དེས་རིགས་འགྲེ། དེ་ཡང་ཨོཾ་ཞེས་བརྗོད་པའི་ཚེ་སེ་གོལ་ཁ་ནང་དུ་བསྟན་པ་ཕྱིར་བཀྱེད་པ་དང་མཉམ་དུ་མཆོད་པའི་ལྷ་མོ་སྤྲོས། ལག་པས་པད་སྐོར་བྱས་ནས་ཨརྒྷཾ་ཞེས་སོགས་མཆོད་པའི་མིང་གི་ཚེ་མཆོད···པ་རང་རང་གི་ཕྱག་རྒྱ་དང༌། ཧཱུྃ་ཞེས་བརྗོད་པའི་ཚེ་ལག་པ་ཕན་ཚུན་

ཏུ་(༤༣བ) བསྒོལ་བས་སེ་གོལ་སྙིང་གར་གཏོགས་པ་དང་མཉམ་ཏུ་སྒྲུས་པའི་མཆོད་པའི་ལྷ་མོ་རྣམས་སྙིང་གར་ཐིམ་པར་བསམ། མདུན་བསྐྱེད་ལ་མཆོད་པ་འབུལ་བའི་ཚེ་སེ་གོལ་ཁ་ཕྱིར་བསྟན་ནས་བཀྱེད་པ་དང་མཉམ་ཏུ་ལྷ་མོ་སྤྲོ་བར་བསམ་ཞིང་། ཕྱག་རྒྱ་འཆིང་ལུགས་གཞན་སྔ་མ་དང་འདྲ། མཆོད་གཏོར་འབུལ་བ་དེ་དག་ཐམས་ཅད་ཀྱི་ཚེ། ནག་པོ་པས། རྟོགས་པ་དང་། ངེས་པའི་ཤེས་པ་དང་བྲལ་བ་དང་། དངོས་པོར་བལྟ་བ་མེད་པ་དང་། རེ་བ་དང་བཅས་པ་མེད་པ་དགོས་པར་གསུངས་པ་རྣམས་གལ་ཤིན་ཏུ་ཆེ་བ་ཡིན་པ་ལ། རྟོགས་པ་ནི་འདི་འབུལ་ཏུ་ཏུང་ངམ་མི་ཏུང་། ལྷ་མཉེས་པར་འགྱུར་རམ་མི་འགྱུར་སྙམ་པ་ལ་སོགས་པའི་ཐེ་ཚོམ་དང་། ངེས་པའི་ཤེས་པ་ནི་ཐ་མལ་པའི་ཞེན་པ་ལ་བྱེའམ་སྙམ་ཞིང་། རེ་བ་མེད་པ་ནི། མཆོད་པ་ཕུལ་བ་ལ་བརྟེན་ནས་ནད་གདོན་ཞི་བ་དང་ཚེ་བསོད་རྒྱས་པ་སོགས་རང་དོན་ཕོ་ནའི་གནས་སྐབས་ཀྱི་འདོད་པའི་འབྲས་བུ་ལ་མི་རེ་བའི་དོན་ཡིན་ལ། དངོས་པོར་བལྟ་བ་མེད་པ་ནི། བདེན་པར་མི་འཛིན་པའི་དོན་ཡིན་པས་མཆོད་པའི་འཁོར་གསུམ་ལ་བདེན་པར་གྲུབ་པས་སྟོང་སཔའི་ངེས་པ་ཤུགས་ཅན་དང་དེ་ཡང་བདེ་བ་ཆེན་པོའི་རང་བཞིན་ཏུ་ཚོས་པ་མཆོད་སྔགས་ཀྱི་ཨོཾ་དང་ཧཱུྃ་གི་མཚོན་དོན་འདི་དྲན་པ་ཤིན་ཏུ་གལ་ཆེ་བ་ཡིན་ནོ། །འདོད་ཡོན་ལྔ་འབུལ་བ་ནི། འཇིག་རྟེན་གྱི་ཁམས་ཀྱི་གཟུགས་ཐམས་ཅད་ཡོངས་སུ་གྱུར་པ་ལས་གཟུགས་རྡོ་རྗེ་མ། གཟུགས་མཆོག་ཏུ་བཟང་ཞིང་བཞིན་རས་མཛེས་ལ་ཨུཏྤལ་སྔོན་པོ་ལྟ་བུའི་མིག་ཅན་ཏུ་འབུར་རྒྱས་ཤིང་སྐྱེད་སྐབས་སྲ་བ། ལག་པ་པདྨ་ལྟར་

འཇམ་ཞིང་མཉེན་པས་འཛིག་རྟེན་མ་ལུས་པ་གསལ་བའི་མེ་ལོང······
ངོས་གཉིས་པ་(༥༥ན) བསྔམས་པ། སྒྲ་ཐམས་ཅད་སྒྲ་རྡོ་རྗེ་མ་ཕྱག་
གཉིས་ཀྱི་པི་ཝང་བརྡུང་བའི་སྒྲ་སྙན་པས་སྟོང་གསུམ་འགེངས་པ། དྲི་
ཐམས་ཅད་དྲི་རྡོ་རྗེ་མ་ཕྱག་གཉིས་ཀྱིས་སྟོང་གསུམ་འགེང་བར་ནུས···
པའི་དྲི་བཟང་གི་དུང་ཆོས་འཛིན་པ། རོ་ཐམས་ཅད་རོ་རྡོ་རྗེ་མ་
གསེར་སོགས་རིན་པོ་ཆེའི་སྣོད་ཟས་རོ་བརྒྱ་བས་བཀང་བ་དང་། རེག་
བྱ་ཐམས་ཅད་རེག་བྱ་རྡོ་རྗེ་མ་ཕྱག་གཉིས་ཀྱིས་གོས་མཆོག་བསྣམས···
པ། ཐམས་ཅད་ཀུང་བཞིན་རས་ཟླ་བ་ལྟ་བུར་རྒྱས་ཤིང་མཛེས་ལ།
མིག་ཨུཏྤལ་གསར་པའི་འདབ་མ་ལྟ་བུ་དང་། བྱུ་རུ་ལྟ་བུའི་མཆུ་སྒྲོས་
འཛུམ་པའི་དབུས་སུ་མུ་ཏིག་ལྟ་བུའི་ཚེམས་ཕྲེང་ཅན། ནུ་མ་གཉིས་
འཇམ་ཞིང་འབུར་ལ་བར་དོག་པ། སྐེད་པ་ཕྲ་ཞིང་རོ་སྨད་རྒྱས་པ།
སྒེག་ཅིང་འགྱིངས་དལ་བ། རིན་པོ་ཆེའི་རྒྱན་དང་དར་སྣ་ཚོགས་ཀྱི་ན་
བཟའ་གླུབས་པ། དེ་ལྟ་བུའི་ལྷ་མོ་ནམ་མཁའ་གང་བས་ཕྱི་ནང་གི་
འདོད་ཡོན་ལྔས་མཆོད་པར་བསམས་ནས། ཨོཾ་ཡ་མནྟ་ཀ་ས་པ་རི་ཝཱ་
ར་རཏྣ་པ་པྲ་ཏཱིཙྪ་ཧཱུཾ་སྭཱཧཱ་ཞེས་སོགས་སྔགས་ཕྱག་རྒྱ་དང་བཅས་པས·····
མཆོད། རྒྱལ་སྲིད་སྣ་བདུན་ཀྱང་འབུལ་བར་ཟུང་ལ། དེ་དག་ནི་བུམ་
དབང་དང་འབྲེལ་བའི་ཕྱིའི་མཆོད་པའོ། །ནང་མཆོད་འབུལ་བ་ནི།
སྔར་བྱིན་གྱིས་བརླབས་པའི་ནང་མཆོད་གཡོན་པའི་མཐེབ་སྲིན་གྱིས··
གཡས་སྐོར་དུ་ལན་གསུམ་དཀྲུགས་པ་ལས་དབུས་ནས་བདུད་རྩིའི·····
སྙིང་པོ་བྱུང་བར་བསམས་ནས། སྲིན་ལག་ཡབ་ཀྱི་རྡོ་རྗེ་དང་མཐེ་བོང་
ཡུམ་གྱི་པདྨ་གཉིས་བསྣོལ་བ་ལས་བྱུང་བའི་ངོ་བོ་བདེ་སྟོང་གི་རང··

བཞིན་ཡིན་པ་ལ། རྣམ་པ་ཁམས་དཀར་དམར་གྱི་བདུད་རྩི་ཕུལ་བས་མགྲོན་རྣམས་ཟག་མེད་ཀྱི་བདེ་བ་(༤༤༨) ཆེན་པོས་ཚིམ་པར་མོས་ཤིང་། མཐེབ་སྲིན་སྦྱར་བ་དེ་ལྷ་བུ་དྲན་པའི་ཆེད་ཡིན་ནོ། །འབུལ་བའི་ཚུལ་ནི། སྤྱི་བོའི་རིགས་བདག་གི་ཐུགས་ཀར་ཟླ་བའི་གདན་ལ་དབུས་སུ་སེང་ཁྲི་པད་ཟླའི་གདན་ལ་དྲིན་ཅན་རྩ་བའི་བླ་མ་དེའི་མདུན་ནས་གཡས་སྐོར་དུ་བརྒྱུད་པའི་བླ་མ་རྣམས་བཞུགས་པར་མོས་པའམ། རང་གི་མདུན་ཐད་ཀྱི་ནམ་མཁར་རྩ་བའི་བླ་མའི་མཐའ་སྐོར་དུ……བརྒྱུད་པའི་བླ་མ་རྣམས་ཁྲིམ་ཚོགས་ཀྱིས་བཞུགས་པར་མོས་པ་ལ……ཕུལ་ཀྱང་རུང་བས་དེ་གཉིས་གང་རུང་གི་སྒོ་ནས། ཨོཾ་མཆོད་དོ་ཕྱོགས་བཅུ་དུས་གསུམ་གྱི་དེ་བཞིན་གཤེགས་པ་ཐམས་ཅད་ཀྱི་སྐུ་གསུང……ཐུགས་ཡོན་ཏན་འཕྲིན་ལས་ཐམས་ཅད་ཀྱི་ངོ་བོར་གྱུར་པ་ཆོས་ཀྱི……ཕུང་པོ་སྟོང་ཕྲག་བརྒྱད་ཅུ་རྩ་བཞིའི་འབྱུང་གནས་འཕགས་པའི་དགེ་འདུན་ཐམས་ཅད་ཀྱི་མངའ་བདག་དྲིན་ཅན་རྩ་བའི་བླ་མ་རིན་པོ……ཆེའི་ཞལ་དུ་ཨོཾ་ཨཱཿཧཱུྃ། ཞེས་རྩ་བའི་བླ་མ་ལ་ནང་མཆོད་སྤྱི་གཙུག་ནས་གྱེན་དུ་འཐོར་ཏེ་འབུལ། དེ་ནས་བརྒྱུད་པའི་བླ་མ་ལ་སླེབ་མཚམས་ཀྱི་ཐད་ནས་འབུལ། ཨོཾ་ཧྲཱིཿཥྚྲཱིཿཝི་ཀྲི་ཏཱ་ན་ན་ཧཱུྃ་ཕཊ྄་ཨོཾ་ཨཱཿཧཱུྃ། ཞེས་སོགས་ཀྱིས་བསྐོམས་པའི་དཀྱིལ་འཁོར་བ་རྣམས་ལ་སྙིང་གའི་ཐད……ནས་འབུལ། དེ་ནས་རྒྱུད་སྡེ་བཞིའི་ལྷ་ཚོགས་རྣམས་མདུན་གྱི་ནམ་མཁར་སྣང་ཅིག་གིས་གསལ་བཏབ་པ་ལ་སྙིང་གའི་ཐད་ནས་འབུལ……བའམ། ཡང་ན་སྤྱི་བོར་རྩ་བའི་བླ་མས་བསྐྱེད་པའི་ཡི་དམ། མགྲིན་པར་བརྒྱུད་པའི་བླ་མས་བསྐྱེད་པའི་ཡི་དམ། སྙིང་གར་རང་གིས

བསྙེན་པའི་ཡི་དམ་རྣམས་སྐད་ཅིག་གིས་གསལ་བཏབ་ནས། གནས་དེ་གསུམ་དུ་ཐིག་ལེ་རེ་བྱས་ནས་འབུལ། ཆོས་སྐྱོང་རྣམས་རྗེ་རྣའི་ནང་ངམ། ཡང་ན་རང་རང་གི་གནས་སུ་བཞུགས་པར་མོས་ནས་ལྷེ་བའི་ཐད་ནས་འབུལ། (༤༥ན) དེ་ནས་ཡུལ་ཞིར་བཞི་སོགས་ན་བཞུགས་པའི་དཔའ་བོ་དང་རྣལ་འབྱོར་མ་ཐམས་ཅད་ལའང་ལྷེ་བའི་ཐད་······ནས་འབུལ། གཞི་བདག་གཉུག་མར་གནས་པ་དང་སེམས་ཅན་ཐམས་ཅད་ལྷར་གྱུར་པར་མོས་པ་ལ་པུས་མོའི་ཐད་ནས་མཆོག་སྦྱིན་གྱི་ཕྱག་··རྒྱས་འབུལ། དེ་ནས་རང་གི་སྙིང་ག་ནས་འོད་ཟེར་འཕྲོས། ཕྱོགས་བཅུའི་རྒྱལ་བ་སྲས་བཅས་ཐམས་ཅད་རྡོ་རྗེ་འཛིན་པའི་གྱི་རྣམ······པར་སྤྱན་དྲངས་པ་རང་གི་ལུས་ལ་ཞུགས་པ་རྣམས་ལ་ཕུལ་བར·········བསམས་ནས་བདུད་རྩི་ལྔི་ཐོག་ཏུ་བཞག་ནས་མྱང་། བླ་མ་ལ་སོགས་པའི་མགྲོན་དེ་ཐམས་ཅད་ལ་ནང་མཆོད་འབུལ་བའི་ཚེ་དེ་རྣམས་ཀྱི···ལྗགས་ཧཱུྃ་ལས་བྱུང་བའི་རྡོ་རྗེ་རྩེ་གཅིག་པ་དཀར་པོའི་འོད་ཀྱི་སྦུ་གུས་དྲངས་ནས་གསོལ་བར་བསམ། དེ་ནི་གསང་དབང་དང་འབྲེལ་བ་ནང་གི་མཆོད་པའོ། །དེ་ནས་རང་གཙོ་བོ་ཡབ་ཡུམ་དུ་གསལ་བའི་མཁའ་གསང་སྦྱར་ལྟར་བྱིན་གྱིས་བརླབས་ནས་སྙོམས་པར་ཞུགས······པས་བདེ་བ་ཆེན་པོ་སྐྱེད། འཁོར་རྣམས་ཀྱང་རང་དང་རྒྱུད་གཅིག་པས་བདེ་བ་ཆེན་པོ་སྐྱེད་ནས་ཚིམ་པར་བསམ་པ་ནི། ཤེར་དབང་དང་འབྲེལ་བའི་གསང་བའི་མཆོད་པའོ། །དེ་ལྟར་སྙོམས་པར་ཞུགས་པའི་བདེ་བས་སྟོང་པ་ཉིད་ཡུལ་དུ་བྱས་པའི་བདེ་སྟོང་དབྱེར་མེད་ཀྱི་ཡེ·····ཤེས་རྒྱུད་ལ་སྐྱེས་པར་མོས་ཤིང་། འཁོར་གྱི་ལྷ་རྣམས་ཀྱིས་ཀྱང་དེ་ལྟ

བུའི་སྟོང་པ་ཉིད་རྟོགས་པའི་ཡེ་ཤེས་མངོན་དུ་བྱས་པར་སོམས་པ་ནི། དབང་བཞི་པ་དང་འབྲེལ་བའི་དེ་ཁོ་ན་ཉིད་ཀྱི་མཆོད་པའོ། །དེ་ནས་མཆོད་པའི་ལྷ་མོ་དཔག་ཏུ་མེད་པ་སྤྲོས། དེ་ཐམས་ཅད་དང་འཁོར་རྣམས་ཀྱིས་རང་གི་ཡོན་ཏན་བརྗོད་པའི་སྒོ་ནས་བསྟོད་པ་དང་། དེ་ཡང་བྲག་ཅ་བཞིན་དུ་རྒྱན་ཚོགས་པ་(༨༥བ)ལ་བརྟེན་ནས་གྲགས་པ་ཙམ་ལས་བརྟགས་ན་ངོས་ནས་གྲུབ་པ་ཅི་ཡང་མེད་པ་ངེས་པར་……བྱས་ནས། གཉིས་མེད་ཐུན་མོང་མ་ཡིན་ཁྱབ་པའི་སྐུ། །ཞེས་སོགས་གཙོ་བོའི་བསྟོད་པ་དང་། གཙོ་བོ་དང་མཆོད་པའི་ལྷ་མོ་རྣམས་ཀྱིས་འཁོར་རྣམས་ལ་བསྟོད་པར་སོམས་ནས། གཤིན་རྗེའི་གཤེད་པོ་རབ་འཇིགས་པ། །ཞེས་སོགས་འཁོར་གྱི་བསྟོད་པ་དང་། ཡང་འཁོར་དང་ལྷ་མོ་རྣམས་ཀྱིས་གཙོ་བོ་ལ་བསྟོད་པར་སོམས་ནས། སངས་རྒྱས་ཀུན་གྱི་དངོས་པོ་ཁྱོད། །ཅེས་སོགས་ཀྱི་བསྟོད་པ་བརྗོད་པར་བྱའོ། །

གཉིས་པ་བསྐྱེད་རིམ་ཕྲ་རགས་ཀྱི་དམིགས་པ་ཡིད་ལ་བྱ་བའི་ཚུལ་ནི། སྐྱེ་ཤི་བར་དོ་གསུམ་སྦྱོང་ཞིང་། རྫོགས་རིམ་ཡོངས་རྫོགས་སྐྱེ་བའི་དགེ་རྩ་སྨིན་བྱེད་དུ་འགྲོ་བའི་བསྒོམ་ཚུལ་དང་། ཐ་མལ་གྱི་སྣང་ཞེན་གྱི་གཉེན་པོར་འགྲོ་བའི་བསྒོམ་ཚུལ་གཉིས་ཤེས་དགོས་པའི། དང་པོ་ནི། གོང་དུ་མདོ་ཙམ་བཤད་པ་ལྟར། ཐ་མལ་པའི་སྐྱེ་ཤི་བར་དོ་གསུམ་འབྱུང་བའི་རྒྱུན་བཅད་ནས། དེའི་དོད་དུ་དེ་དང་རྣམ་པ་འདྲ་བ་གསུམ་བསྐྱེད་པའི་སྦྱོང་བྱེད་དངོས་ནི་དོན་གྱི་འོད་གསལ་དང་། དག་པའི་སྒྱུ་ལུས་དང་། སློབ་པའི་ཟུང་འཇུག་གི་སྤྲུལ་སྐུ་རྣམས་དང་། སྦྱོང་བྱེད་དེ་གསུམ་མཐར་ཐུག་པ་ནི་སངས་རྒྱས་ཀྱི་སྐུ་གསུམ་ཡིན་ལ།

བསྐྱེད་རིམ་གྱི་སྐྱེ་འཆི་བར་དོ་གསུམ་མི་འབྱུང་བར་བྱས་པའི་སྒོ་ནས་
སྦྱོང་བ་མ་ཡིན་ཀྱང་། སྦྱོང་གཞི་འདིའི་སྦྱོང་བྱེད་འདི་ཡིན་པས། དེ་
སྦྱོང་བའི་ཕྱིར་འདི་བསྒོམ་པར་བྱའོ་ཞེས་ཡང་ཡང་ཡིད་ངོར་ངོ·········
འཕྲོད་པ་བྱས་ཤིང་། བསྒོམ་རྒྱུ་དེ་ཡང་མཐར་ཐུག་གི་འབྲས་བུའི་ཞིང་
དང་སྐུ་གསུམ་དངོས་ཡིན་པར་ཐག་བཅད་ནས་བློ་ལ་གོམས་སུ·········
བཅུག་པས་མྱུར་དུ་གཞིའི་སྐྱེ་འཆི་བར་དོ་གསུམ་མི་འབྱུང་བར་དེའི···
དོད་དུ་ལམ་དང་འབྲས་བུའི་སྐུ་གསུམ་འགྲུབ་པར་(༤༨ན) འགྱུར···
བའི་དགེ་རྩ་སྨིན་པར་བྱས་པ་ནི། བསྐྱེད་རིམ་གྱིས་སྦྱང་གཞི་སྦྱོང་བའི་
དོན་ཡིན་པས། དེ་ལྟར་བསྒོམ་ཤེས་དགོས་ལ། ཐ་མལ་གྱི་སྣང་ཞེན་གྱི་
གཉེན་པོར་བསྒོམ་ཚུལ་ནི། དག་པའི་སྣང་བ་དང་ང་རྒྱལ་བསྐྱེད་པ་
ཡིན་ལ། དེ་ཡང་གསལ་བར་སྣང་བ་དང་། དེ་ཡང་ཡུན་རིང་པོའི་བར་
དུ་རྣམ་རྟོག་གཞན་གྱིས་བར་མ་ཆོད་པར་ངང་གིས་རྒྱུན་འཐུད་ཐུབ···
པའི་གནས་པ་བརྟན་པོ་དང་། དེ་ཡང་སྐྱེ་མཆེད་ཀྱི་ལྷ་ཕྲ་མོ་ཚུན་ཆོད་
ཀྱི་རྣམ་པ་དང་ཡུན་གྱི་ཚད་ལ་སོགས་པ་རང་གི་ཇི་ལྟར་འདོད་འདོད་
བཞིན་འབྱུང་བའི་གོམས་པ་དབང་འགྱུར་ཐོབ་ནས་མཐར་ཕྱིན་པ·········
རྣམས་དགོས་པ་ལས། གསལ་སྣང་གི་བློ་དང་དམིགས་པ་གཉིས་ཡང་
ཡང་འདྲིས་པས་བསྐྱེད་དགོས་ལ། གནས་པ་ནི། དང་པོར་དམིགས་པ་
གཅིག་ལ་རྩེ་གཅིག་ཏུ་བཞག་པས་སྒྲུབ་དགོས་པ་ཡིན་ཞིང་། དེ་ཡང་
སྒྲུབ་ཐབས་ཀྱི་ཐོག་མ་ནས་འདིར་མ་སླེབས་པར་སྐབས་གང་ཡིན་གྱི···
དམིགས་པ་རྣམས་སྔར་བཤད་པ་བཞིན་དལ་བུར་གསལ་བཏབ་ནས···
སྔ་མ་སྔ་མ་མ་ཤར་བར་ཕྱི་མ་མི་བསྒོམ་ཞིང་། ཕྱི་མ་ཕྱི་མ་བསྒོམ་པའི་

ཚེ་སྔ་མ་རྣམས་ཀྱི་དམིགས་པ་མ་ཤོར་བར་བསྟོན་གྱིན་བསྒོམ། དང་པོ་ནས་གསལ་བར་ག་ལ་འཆར་ཡང་། དོན་སྤྱི་འོལ་ཙམ་པ་རེ་ཡིད་ངོར་གང་ཤར་ཤར་བྱས་ནས་མཚམས་འདིར་སླེབ་པ་དང་། རྟེན་བརྟེན་པ་ཡོངས་རྫོགས་ལ་གསལ་སྣང་དུས་གཅིག་ཏུ་བསྒྲུབ་ཐུབ་ན་ལེགས་པ····ཡིན་པས། སྔོར་ཚད་མ་སྣང་བ་དེ་ཉིད། ཡིད་ངོར་མ་བརྗེད་པར་བྱས་པ་ལ་རྣམ་རྟོག་གཞན་གྱིས་བར་མ་ཆོད་ཅིང་ཡིད་ཙུང་ཟད་ཀྱང་མ·····ཡེངས་པས། བྱིང་རྒོད་ཀྱི་སྐྱོན་དང་བྲལ་བར་མཉམ་པར་འཇོག(༤༨བ)དགོས་ནའང་། ལས་དང་པོ་པ་ལ་སྟོན་དུ་གསལ་བཏབ་ཟིན་རྣམས་མ་ཉམས་པར་འཆར་བ་དཀའ་བས། སྔར་ཡང་འོད་ཕྲེང་ནས་གཙོ་བོའི་བར་རིམ་གྱིས་སྔ་མ་སྔ་མའི་ཐོག་ཕྱི་མ་ཕྱི་མ་གསལ······བཏབ་ནས་ཐམས་ཅད་ཚང་བ་ལ་བྱིང་རྒོད་མེད་པར་འཇོག་པའི······འཇོག་སྒོམ་བྱ། དེ་མི་གསལ་དུ་སོང་ན། ཡང་དབུས་ཀྱི་གཙོ་བོ་ནས་འོད་ཕྲེང་གི་བར་རིམ་གྱིས་གསལ་བཏབ་ནས་སྔར་བཞིན་བསྒོམ་པ····སྤྱིལ་མར་བྱས་ན་རྟེན་བརྟེན་པ་ཡོངས་རྫོགས་ལ་འདྲིས་པའི་དབང····གིས་གསལ་སྣང་ཅིག་ཅར་སྐྱེ་སྲིད། དེ་ལྟར་གཏན་ནས་འཆར་མི་ཐུབ་ན༑ བོད་ཀྱི་བླ་མ་གོང་མ་དག་གི་བཞེད་པ་བཞིན། ཐོག་མར་གཙོ་བོ་ཞལ་གཅིག་ཕྱག་གཉིས་པ་ཙམ་ལ་དམིགས་ནས་གསལ་སྣང་བསྒྲུབ·····ཅིང༑ དེ་ཡང་ཐོག་མ་ནས་རྒྱན་ཆ་ལུགས་ཞལ་ཕྱག་སོགས་ཇི་བཞིན་འཆར་བ་མི་འོང་བས་སྐུའི་དབྱིབས་ལམ་ཙམ་པ་ཤར་བ་དང་། དེ་ལ་ང་རྒྱལ་དང་བཅས་སེམས་གྲིམས་པས་དམིགས་པ་དེ་དམ་དུ་མནན····པའམ་འཛིན་པའི་འཛིན་སྟངས་ཀྱི་ངར་དང་བཅས། སྐབས་ཀྱི་

དམིགས་པ་དེ་ལས་དགེ་མི་དགེ་ལུང་མ་བསྟན་གང་ལ་ཡང་འཕྲོར་མི··
གཞུག་པར་གནས་གང་ཐུབ་བྱེད། གལ་ཏེ་འཛིན་སྟངས་ཙུང་ཟད་
ཉོད་དུ་སོང་ན་བྱིང་བ་དང་། གཞན་ལ་འཕྲོས་ན་འཕྲོ་རྒོད་སོགས་
བྱུང་བ་ཡིན་པས་དྲན་པས་དམིགས་པ་མ་བརྗེད་པར་སེམས་དེ་ལ······
གཏད་བཞིན་པའི་བློའི་ཟུར་གྱི་ཤེས་བཞིན་སྤྱང་པོས་སྐྱོན་གང་ལ······
ཤོར་གྲབས་འདུག་བྱ་ར་བྱས་ནས་དེ་ལག་ཕྱིར་གླན་དགོས་པ་ལ། ཐོག་
མར་དྲན་པའི་མཐུ་ཆུང་རིང་དེ་ལྟར་མི་ནུས་ནའང་དམིགས་པ་ཤོར···
མ་ཐག་ནས་ཤེས་བཞིན་གྱིས་རིག་པར་བྱས་ཏེ། ཡང་སྔ་མའི་དམིགས་
རྟེན་དྲན་པར་བྱས་པ་ལ་འཇོག །སྐུ་སྐྱི་ཙམ་གསལ་མི་ནུས་ན་ཞལ་ལྟ་
བུ་གང་གསལ་བདེ་བ་ཞིག་ལ་དམིགས་(༤༧ན) ནས་གསལ་སྣང······
ཐོག་མར་བསྐྱབ། དམིགས་རྟེན་ཇི་འདྲ་ལ་བྱས་ཀྱང་གསལ་གང་
བཏབ་དེ་ལས་ཆེ་ཆུང་དང་། ཁ་དོག་དང་དབྱིབས་མི་མཐུན་པ་སོགས་
ཤར་བྱུང་ན་དེའི་རྗེས་སུ་མི་འབྲང་བར་རྩ་བའི་སེམས་རྟེན་དེ་ག་ལ····
གོམས་སུ་འཇུག །དེ་ལ་གསལ་སྣང་ཐོན་ནས་རིམ་གྱིས་རྒྱན་དང་ཞལ་
ཕྱག་གཞན་ལ་སོགས་པ་དང་། དེ་ལ་གསལ་སྣང་གྲུབ་ནས་ཡུམ་ལ་
སོགས་པ་འཁོར་གྱི་ལྷ་གཅིག་གཉིས་ནས་གཞལ་ཡས་ཁང་རྗེ་རྭ་མེ་རི··
དུར་ཁྲོད་སོགས་ཀྱི་བར་རིམ་གྱིས་སྔ་མའི་ཐོག་བསྣན་ནས་གསལ······
སྣང་བསྐྱབ། དེ་དག་ལ་ཡང་གཞལ་ཡས་ཁང་ལ་འབྲས་དུས་ཀྱི་དག་
པའི་གཞལ་ཡས་ཁང་དང་། བརྟེན་པ་ལྷ་ལ་སོགས་པ་ལ་རང་གི་ལུས་
སྐྱོན་ཀུན་ཟད་ཡོན་ཏན་ཀུན་རྫོགས་འབྲས་དུས་ཀྱི་ལྷའི་སྐུ་དང་། རང་
གི་ངག་ལྷ་དེའི་གསུང་དང་། རང་གི་ཡིད་ལྷ་དེའི་ཐུགས་ལ་སོགས་པ་

དེ་དང་དེ་དངོས་རང་ཡིན་པར་ཐག་བཅད་པའི་ང་རྒྱལ་ཤུགས་ཅན་དང་སྦྲགས་ནས་བྱ་དགོས་པ་ལ་ང་རྒྱལ་འཛིན་པ་གཙོ་བོ་དང་དག་པའི་སྣང་བ་བསྐྱེད་པ་དེའི་ཡན་ལག་ཡིན་ནོ། །དེ་ལྟར་དཔྱད་པ་དང་དཔྱད་མཐར་འཇོག་པའི་བསྒོམ་གཉིས་ལ་བསླབས་པས་རྟེན་བརྟེན་པ་ཐམས་ཅད་གསལ་ནམ་བཏབ་རེས་ཀྱིས་འཆར་བ་དང་། འདེབས་མི་འདོད་པའི་ཚེ་མི་འཆར་བ་དང་། སྐུའི་ཐོངས་ལ་སོགས་པ་རང་གིས་ཚད་ལ་ཕབ་ནས་བསྒོམ་པ་ན་གང་འདོད་པ་དེ་བཞིན་དུ་འཆར་བ་དང་། དེ་ཡང་གསལ་བར་སྣང་བ་ལ་བཅོས་མིན་གྱི་ང་རྒྱལ་འབད་རྩོལ་ལ་མི་བལྟོས་པར་ངང་གིས་ཐུན་འཁྱོངས་ཀྱི་བར་བྱུང་ནས་རྟེན་བརྟེན་པའི་དཀྱིལ་འཁོར་བསྒོམ་པ་དེའི་རིང་ལ་ཡིད་ཤེས་ལ་ཐ་མལ་གྱི་སྣང་བ་གང་ཡང་མི་འཆར་བར་(༤༧བ)དག་པའི་དཀྱིལ་འཁོར་གྱི་རྣམ་པ་འབའ་ཞིག་འཆར་བ་དང་། ཐ་མལ་གྱི་ཞེན་པ་མེད་པར་རང་ལ་དག་པའི་ལྷ་དངོས་ཀྱི་ང་རྒྱལ་བརྟན་པོ་གཉིས་ལྡན་རེ་ཙམ་མ་ཡིན་པར་རྟག་ཏུ་བྱུང་ན་བསྐྱེད་རིམ་བརྟན་པའི་ཚད་དང་བསྐྱེད་རིམ་གྱིས་ཐ་མལ་གྱི་སྣང་ཞེན་མངོན་གྱུར་འགོག་མནན་པ་ཡིན་ལ། དེས་ཀྱང་མི་ཆོག་པར་ད་དུང་གོམས་པས་རིགས་བདག་དང་། སྐྱེ་མཆེད་ཀྱི་ལྷ་ལ་སོགས་པ་ཕྲ་བ་རྣམས་ཀྱིའང་སྐུ་མདོག་ཕྱག་མཚན་ཐ་ན་སྤྱན་གྱི་དཀར་ནག་ཚུན་ཆད་ཀྱི་གསལ་སྣང་དུས་ཅིག་ཅར་དུ་ཡིད་ཤེས་ལ་མངོན་སུམ་དུ་སྣང་ཞིང་། ལྷའི་ང་རྒྱལ་ཡང་བཅོས་མ་མ་ཡིན་པ་དང་བཅས་པ་ལ་འབད་རྩོལ་གསར་པ་ལ་མི་བལྟོས་པར་ནམ་འདོད་བར་རང་གི་ངང་གིས་འཇུག་པའི་གོམས་པ་དབང་གྱུར་ཐོབ་པ་དགོས་སོ། །

དེ་ལྟར་བསྐྱེད་རིམ་བསྒོམ་པ་ལ་ད་ལྟའི་གནས་སྐབས་ལྟ་བུ་བསྐྱེད······
རིམ་ལ་ཐོག་མར་བསླབ་པ་ནས་དཀྱིལ་འཁོར་གྱི་ལྷ་རགས་པ་ལ་ཡང··
གསལ་སྣང་མ་ཐོབ་པའི་བར་ནི་ལས་དང་པོ་པ་དང་། རགས་པ་
རྣམས་སྐད་ཅིག་གིས་ཅིག་ཅར་མངོན་སུམ་དུ་གསལ་བར་སྣང་ལ། རྡོ་
རྗེ་མིག་སོགས་ལྷ་ཕྲ་བ་ལ་དེ་ལྟར་མི་ནུས་པར་རིམ་གྱིས་གསལ·········
འདེབས་དགོས་པའི་བར་ཡེ་ཤེས་ཅུང་ཟད་བབས་པ་དང་། ལྷ་ཕྲ་
བ་དེ་དག་ཐམས་ཅད་ཀྱང་སྐད་ཅིག་གིས་གསལ་བར་སྣང་ནུས་པ་ན··
ཡེ་ཤེས་ལ་ཅུང་ཟད་དབང་བ་ཞེས་པ་ཡིན་པས་དེ་ནས་བསྐྱེད་རིམ·····
རགས་པ་མཐར་ཕྱིན་པར་འཇོག་གོ །དེ་དག་ཐམས་ཅད་ཀྱི་སྐབས་སུ་
ཡང་དམིགས་པ་རྟེན་དང་བརྟེན་པ་ལ་དམིགས་ནས་རྣམ་པ་དེ་དག··
སྣང་བ་ལྟར་གྲུབ་པ་ཅི་ཡང་མེད་པར་ངེས་པའི་བློ་ཤུགས་ཅན་བསྐྱེད··
ནས་སྣང་བ་ཐམས་ཅད་སྒྱུ་མ་ལྟ་བུར་འཆར་བ་ལ་སློབ་པ་དགོས་ཏེ།
དེ་ལྟར་བྱས་ན་བསྐྱེད་རིམ་འཁོར་བའི་རྩ་བ་བདེན་འཛིན་དང·········
(༤༨ན) འཛིན་སྟངས་འགལ་བར་ཞུགས་པས་ཟབ་མོའི་ལམ་གྱི······
རིམ་པར་ཡང་འགྱུར་བས་དེ་ལྟ་བུ་ལ་ཟབ་གསལ་གཉིས་མེད་ཀྱི་རྣལ··
འབྱོར་ཞེས་བྱའོ། ། དེ་ཡང་ཕར་ཕྱིན་ཐེག་པས་སྟོང་ཉིད་བསྒོམས་པ་
དང་རྒྱུད་སྡེ་འོག་མ་གསུམ་གྱི་ལྷའི་རྣལ་འབྱོར་དང་མི་འདྲ་བར།
བསྒོམས་པའི་རིག་མ་སོགས་ལ་བརྟེན་ནས་བདེ་བ་སྐྱེ་བའི་ཐབས······
བྱས་པས་བློ་བདེ་བའི་ངོ་བོར་སོང་བ་དེས་སྟེར་ལྟར་ཟབ་གསལ·········
གཉིས་མེད་ཀྱི་རྣལ་འབྱོར་བསྒོམས་པས་བདེ་བ་ཇི་ཙམ་ཆེ་བ་བཞིན···
གྱིས་རྣམ་རྟོག་གི་འགྱུར་བ་གཞན་འགགས་ཤུལ་ཆེ་ལ། དེས་སྟོང་ཉིད་

ཀྱི་ངེས་པ་ཤུགས་དྲག་པ་དང་གསལ་བ་སོགས་འབྱུང་ཞིང་། དེ་ཆེ་བ་
བཞིན་གྱིས་བདེན་འཛིན་ལ་གནོད་ཐུལ་ཆེ་བས་མྱུར་དུ་བདག་མེད······
མངོན་སུམ་དུ་རྟོགས་པ་དང་། བདེན་འཛིན་སྤོང་བ་སོགས་སུ་འགྱུར་
ཞིང་། བདེ་སྟོང་དེའི་གཟུང་རྣམ་གཅིག་པུ་རྟེན་བརྟེན་པ་ཐམས་ཅད་
དུ་ཤར་བ་ལ་གོམས་པས་འབྲས་བུའི་སར་གཙོ་བོ་གཅིག་པུའི་ཡེ་ཤེས··
ཀྱི་ཆོ་འཕྲུལ་ལས་དག་པའི་རྟེན་བརྟེན་པ་རབ་འབྱམས་སྣང་བའི·······
འབྲས་བུ་ལམ་དུ་བྱས་པ་དང་། དེ་འདྲའི་རྫོགས་རིམ་ཟབ་མོའི་སྨིན་
བྱེད་དུ་འགྱུར་བ་སོགས་ཀྱི་དགོས་པ་ཁྱད་པར་ཅན་ཡོད་པས་ན་བདེ··
སྟོང་སྦྱར་ནས་དེའི་རྩིས་ཟིན་པར་བྱེད་པ་འདི་རིམ་པ་དང་པོའི·········
བསྒོམ་བྱ་མེད་དུ་མི་རུང་བ་རྒྱུད་སྡེ་འོག་མ་སོགས་ལས་ཟབ་པར·········
འགྱུར་བའི་གནད་དམ་པའོ། །ཕྲ་ཐིག་བསྒོམ་པ་ལ། དེ་བསྒོམ་པའི་
དུས་ནི། སྔར་བཤད་པ་ལྟར་གྱི་ལས་དང་པོ་པ་དང་ཡེ་ཤེས་ཅུང་ཟད་
བབས་པའི་དུས་གཉིས་དང་། ཡེ་ཤེས་ལ་ཅུང་ཟད་དབང་བའི་སྐབས་
ཏེ་གནས་སྐབས་གཉིས་སུ་བསྒོམ་པར་བྱ་བ་ཡིན་ལ། བསྒོམ་པའི་
དགོས་པ་ནི། དང་པོ་གཉིས་ཀྱི་སྐབས་སུ་(༥༨བ)བྱིང་རྒོད་ཀྱི་
དཔལ་གཞོམ་པའི་ཕྱིར་དང་། གཉིས་པའི་གནས་སྐབས་སུ་ཞི་གནས་
བསྒྲུབ་པའི་ཕྱིར་ཡིན་ལ། དེ་ཡང་སྔ་མ་གཉིས་ཀྱི་སྐབས་སུ་བར་བར་
དུ་བྱིང་རྒོད་གཅོད་པའི་ཕྱིར་བསྒོམ་པ་ལས་གཙོ་བོར་མི་བསྒོམ། ཕྱི་
མའི་སྐབས་སུ་དེ་ལ་བསྒྲིལ་ནས་བསྒོམ་པ་ཡིན་ནོ། །དེས་ན་ད་ལྟ་ལྟ་བུ་
ལས་དང་པོ་པའི་སྐབས་སུ་ཡང་བྱིང་བ་ཤས་ཆེན་སྙིང་གི་སྣ་རྩེར་ཕྱག་
མཚན་ཕྲ་མོ་དང་། རྒོད་པ་ཤས་ཆེན་འོག་གི་སྣ་རྩེར་ཐིག་ལེ་ཕྲ་མོ་

བསྒོམ་དགོས་པས། དེའི་ཚུལ་ནི། རང་གི་རྩ་ཞལ་གྱི་སྙིང་གི་སྣ་རྩེར་ཟླ་
གདན་སྟེང་མ་ཕྱེད་གཤགས་ཙམ་གྱི་སྟེང་དུ་ཧྲིང་ངེ་འཛིན་སེམས······
དཔའ་ལས་རྡོ་རྗེ་སྔོན་པོ་ཡུངས་ཀར་གྱི་འབྲུ་ཚད་ཙམ་སྤྲོས་ཏེ་སྣ་རྩེའི་
ཟླ་གདན་གྱི་སྟེང་དུ་གནས་པ་ལ་སེམས་ཀྱིས་དམིགས་པའི་འཛིན······
སྟངས་དམ་སྒྲིང་ངེ་བ་འཕང་མཐོ་བར་བྱས་པ་ལས་གཞན་དུ་མ········
ཡེངས་པར་བསྒོམ། དེས་བྱིང་བ་སངས་པ་དང་ཡང་སྟར་གྱི་བསྒོམ་
འཁྲོ་རགས་པ་གང་ཡིན་པ་ལ་བསླབ། ཡང་རྒོད་པ་ཤས་ཆེ་ན། ཡབ་
ཡུམ་གཉིས་ཀྱི་ཐུགས་ཀ་ནས་བྱུང་སེམས་དཀར་དམར་གྱི་ཐིག་ལེ་ཕྲ···
མོ་རེ་གསང་གནས་ཀྱི་རླུ་ཏྲི་གཉིས་ཕྲད་མཚམས་སུ་བབས་པའི་ཐིག···
ལེ་རང་ཕྱོགས་དཀར་པོ་དང་། ཡུམ་ཕྱོགས་དམར་པོ་གཙུ་ཁ་སྦྱོར་གྱི་
རྣམ་པ་ཡུངས་འབྲུ་ཙམ་མམ། ཡང་ན་གནས་དེར་ཐིག་ལེ་ཁྲུད་པར་
གསུམ་ལྡན་ཞེས་བྱ་བ་ཁ་དོག་ཁྲུད་པར་སྔོན་པོ། ཚད་ཀྱི་ཁྲུད་པར་
ཡུངས་འབྲུ་ཙམ། ངོ་བོའི་ཁྲུད་པར་མི་བསྐྱོད་པ་སྟེ་ཁྲུད་ཆོས་གསུམ་
ལྡན་ཞིག་ལ་སེམས་ཀྱིས་དམིགས་པས་འཛིན་སྟངས་ཀྱི་ངར་ཆ་དམ····
སྒྲིང་ངེ་བ་ལ་ཅུང་ཟད་ལྷོད་བྱས་ནས་གཞན་དུ་མ་ཡེངས་པར་འཛོག །
དེས་རྒོད་པའི་དབལ་ཆག་པ་དང་། སྟར་གྱི་རགས་པའི་(༥༡ན)
བསྒོམ་འཁྲོ་གང་ཡིན་པ་ལ་བསླབ། འོག་སྒོར་ཐིག་ལེ་འདི་ལྟར་བསྒོམ་
པ་སྲིད་རྒྱུད་རྡོ་རྗེ་འཆང་ནས་བརྒྱུད་པའི་འཁྲིད་ཚུལ་ལས་འབྱུང་བ···
ནི་གསང་བ་འདུས་པའི་ལུགས་ལྟར་ཡིན་ལ། ཟ་མ་ཏོག་ལས་འོག་སྒོར་
ཡང་ཟླ་བ་ལ་གནས་པའི་རྡོ་རྗེ་སྔོན་པོ་ཡུངས་འབྲུ་ཙམ་ལ་སེམས·······
བཟུང་ནས་བརྟན་པ་ན། དེ་ལས་ཕྱག་མཚན་གྱི་སྤྲོ་བསྡུ་བྱ་བ་ལས་

ཐིག་ལེ་བསྒོམ་པ་མ་གསུངས་པས་དེ་གཉིས་གང་བྱས་ཀྱང་འདྲའོ། །
དེ་ལྟར་སྙིང་གི་སྣ་རྩེར་རྡོ་རྗེ་བསྒོམས་པས་དམིགས་རྟེན་མཐོ་བའི······
གནད་ཀྱིས་སེམས་ཀྱི་འཕང་དམའ་བའམ་བྱིང་བའི་དབལ་གཙོག······
ནུས་ལ། འོག་གི་སྣ་རྩེར་ཐིག་ལེ་བསྒོམ་པས་དམིགས་རྟེན་དམའ་བའི་
གནད་ཀྱིས་སེམས་ཕྱིར་འཕྲོ་བའམ་གཡེང་བའི་དབལ་གཙོག་ནུས་པ··
ཡིན་པས་ཧིང་ངེ་འཛིན་ལ་བར་དུ་གཅོད་པའི་བྱིང་རྒོད་གང་ཤས་ཆེ··
བ་བརྟགས་ཏེ་བར་བར་དུ་བསྒོམས་ན། བྱིང་རྒོད་ཀྱི་དབལ་ཆོག་ནས་
རགས་པའི་རྣལ་འབྱོར་མྱུར་དུ་འགྲུབ་པ་ཡིན་ཞིང་། འདི་ལ་ཕྲ་ཐིག་
བསྒོམ་པ་ཙམ་ལས་སྲོ་བསྡུ་དང་ཐིག་ལེའི་དབུས་སུ་རྟེན་བརྟེན་པ······
བསྒོམ་པ་མི་དགོས་སོ། །ཡེ་ཤེས་ལ་ཉུང་ཟད་དབང་ཐོབ་པའི་སྐབས་
སུ་བསྒོམ་ཚུལ་ནི། གནས་དང་དམིགས་རྟེན་སྔར་དང་འདྲ་བ་ལ། ཁྱད་
པར་ནི་ཕྲ་ཐིག་རང་ལ་བསྒྲིལ་ནས་བསྒོམ་པ་ཡིན་ཞིང་། དེའི་མཐུས་
མིག་གིས་མངོན་སུམ་དུ་མཐོང་བ་ལས་ཀྱང་ཆེས་གསལ་བ་ལྷ་བུའི······
གསལ་སྣང་ཡིད་ངོར་ཤར་ནས་སྣང་བ་དེ་ཉིད་ཐུན་འཁྱོངས་ཀྱི་བར···
དུ་སྐད་ཅིག་ཀྱང་རྣམ་པ་གཞན་དུ་མི་གཡོ་ཞིང་མི་འགྱུར་བར་གནས··
པའི་མཐོང་བའི་མཚན་མ་བརྟན་པོ་དང་། ལག་པས་བཟུང་དུ་ཉུང་བ་
ལྟ་བུའི་རེག་པའི་མཚན་(༥༨བ)མ་ཐོབ་ཐོབ་ཀྱི་བར་དུ་བསྒོམ། དེ་
ལྟར་བརྟན་པ་ན། དེ་ལས་རྡོ་རྗེ་གཉིས་པ་སྤྲོས། དེ་བརྟན་པ་ན་དེ་ལས་
གསུམ་པ། དེ་བརྟན་པ་ན་དེ་ལས་བཞི་པ་སོགས་རིམ་གྱིས་སྤྲོས་ནས་
གདོང་ཁེབས་ཙམ་དང་། དེ་ནས་ལུས་ཀྱི་མདུན་ཁེབས་ཙམ་སྤྲོས། དེ་
ནས་རྒྱ་ཇེ་ཆེར་ནམ་མཁའི་ཁམས་ཁྱབ་པ་ཙམ་དུ་སྤྲོ་ཞིང་། ཚུར་

བསྡུ་བ་ན་ཡང་སྔར་སྦྱོ་བའི་རིམ་པ་ཇི་ལྟ་བ་བཞིན་དུ་མ་འཚོལ་བར···
གཅིག་ལ་གཅིག་ཐིམ་གྱིས་རྩ་བའི་དམིགས་རྟེན་ལ་བསྡུ། སླར་ཡང་དེ་
ལྟ་བུའི་སྦྱོ་བསྡུ་ལ་བསླབ། འོག་སྒོའི་ཐིག་ལེ་བསྒོམ་པ་ཡིན་ན། སྔར་ལྟ་
བུའི་རིག་མཐོང་གི་མཚན་མ་བརྟན་པོ་ཐོབ་པ་དང་ཐིག་ལེའི་དབུས···
སུ་རྡོ་རྗེ་འཛིགས་བྱེད་རྟེན་བརྟེན་པ་ཡོངས་རྫོགས་བསྐྱེད། དེ་ལ་
སེམས་བརྟན་པ་དང་། ཐིག་ལེའི་དབུས་ཀྱི་རྡོ་རྗེ་འཛིགས་བྱེད་ཡབ་
ཡུམ་སྙོམས་པར་ཞུགས་པའི་གསང་གནས་ཕྲད་མཚམས་སུ་ཐིག་ལེ·····
སྔར་ལྟ་བུའི་ནང་དུ་རྟེན་བརྟེན་པ་བསྐྱེད། དེ་ལ་བརྟན་པ་ན། དེའི་
གཙོ་བོ་ཡབ་ཡུམ་གྱི་གསང་གནས་ཕྲད་མཚམས་སུ་སྔར་ལྟ་བུའི་ཐིག···
ལེའི་དབུས་སུ་རྟེན་བརྟེན་པ་བསྐྱེད་པ་སོགས་བུ་དང་ཚ་བོ་ཡང་ཚ་ལ་
སོགས་པའི་ཚུལ་དུ་བསྒོམ། དེ་ལྟར་བསྒོམས་པས། དམིགས་པའི་
གནད་ཀྱིས་ཕར་ཕྱིན་ཐེག་པའི་བསྒོམ་ཚུལ་ལས་དུས་མྱུར་བར་ཞི······
གནས་འགྲུབ་པ་དང་། སྦྱོ་བསྡུ་ལ་བསླབས་པས་ཕར་ཕྱིན་ཐེག་པ་བས་
དཔྱད་བསྒོམ་གྱིས་ལྷག་མཐོང་བསྒྲུབས་པ་ལས། དུས་མྱུར་བར་ལྷག་
མཐོང་ཁྱད་པར་ཅན་འགྲུབ་པའི་གནད་ཡོད་ལ། ཚུལ་དེས་ཞི་གནས་
ནམ་གྲུབ་པ་ན་བསྐྱེད་རིམ་མཐར་ཕྱིན་པར་འཇོག །དེ་ལྟ་བུའི་བསྐྱེད་
རིམ་ཕྲ་རགས་ལ་བསླབ་པའི་ཚེ། ཉེས་པ་ལྔའི་གཉེན་པོར་སྤོང་བའི་
འདུ་བྱེད་བརྒྱད་ཇི་ལྟར་(༥༠ན) བསྟེན་པ་དང་། ཁྱད་པར་བྱིང་
རྒོད་དང་བརྗེད་པའི་གཉེན་པོར་དྲན་ཤེས་དང་འདུ་མི་བྱེད་པའི······
གཉེན་པོར་སེམས་པ་བསྐྱེད་ཚུལ། བསྒྲིམ་སྟོད་ཇི་ལྟར་བྱ་བ། ཞི་གནས་
གྲུབ་པའི་རྟགས་ཀྱི་ཤིན་སྦྱངས་སྐྱེ་བའི་ཚུལ་ལ་སོགས་པ་ཐུན་མོང······

བའི་ལམ་གྱི་སྐབས་དང་འདྲ་བར་དགོས་པས་དེ་དག་གི་རྣམ་གཞག···
ཞིབ་ཅིང་རྒྱས་པ་པར་ཕྱིན་ཐེག་པའི་ལམ་གྱི་རིམ་པ་ཆེ་ཆུང་སོགས·····
ལས་ཤེས་པར་བྱའོ། །

གསུམ་པ་ལ་གཉིས། དག་པ་དྲན་པ་དང་། བཟླས་པ་བྱ་བའི་ཚུལ་སོ། །དང་པོ་དེ་ལྟར་ལྷའི་རྣལ་འབྱོར་བསྒོམས་པས་སྐྱོ་བར་གྱུར་ན། དག་པ་དྲན་པར་བྱ་བའི་ཚུལ་ནི། སྐུའི་ཆ་ཤས་དང་རྒྱན་ལ་སོགས་པ་རྣམས་དག་པའི་ཡོན་ཏན་གྱི་ཆ་འདི་དང་འདི་ལྟ་བུ་མཚོན་པའི་ཕྱིར··བསྟན་པར་འདུག་སྙམ་དུ་དྲན་པ་ལ་དག་པ་དྲན་ཞེས་ཟེར་བས། དེ་ཡང་ཞལ་དགུས་ནི་གང་ལ་སྤྱངས་པའི་གཞི། མདོ་༡སྡེ་དབྱངས་༢སྙད་ལུང་༣བསྟན་དང་། །ཚིགས་༤བཅད་ཆེད་༥བརྗོད་གླེང་གཞི་༦དང་། །རྟོགས་༧བརྗོད་དེ་ལྟ་༨བུ་བྱུང་དང་། །སྐྱེས་རབས་༩ཤིན་ཏུ་༡༠རྒྱས་པ་དང་། །རྨད་༡༡བྱུང་༡༢གཏན་ལ་དབབ་པའི་སྡེ། །ཞེས་པ་ལྟར་གྱི་གསུང་རབ་ཡན་ལག་བཅུ་གཉིས་ཀྱི་རྟོགས་བརྗོད་དང་། དེ་ལྟ་བུ་བྱུང་བ་དང་། སྐྱེས་རབས་གསུམ་གླེང་གཞིར་བསྡུས་པའི་ཡན་ལག་དགུ་མཚོན། རྭ་གཉིས་ཀྱིས་གསུང་རབ་ཐམས་ཅད་ཀྱིས་གཏན་ལ་དབབ་པའི་གཞི་ཀུན་རྫོབ་དང་དོན་དམ་པའི་བདེན་པ་གཉིས······མཚོན་ཞིང་། ལམ་གྱི་ཐོབ་བྱ་མཐར་ཐུག་ཀུན་རྫོབ་སྒྱུ་ལུས་དང་། དོན་དམ་འོད་གསལ་གཉིས་ཀྱང་མཚོན། ཕྱག་སོ་བཞི་དང་སྐུ་གསུང་ཐུགས་ཏེ་སོ་བདུན་གྱིས་ཉམས་ལེན་གྱི་ལམ་ཐུན་མོང་དང་ཐུན་མོང་···མ་ཡིན་(༥༠བ)པའི་བྱང་ཕྱོགས་སོ་བདུན། ཞབས་བཅུ་དྲུག་གིས་ལམ་དེ་དག་གི་རྟོགས་བྱ་ནང་སྟོང་པ་ཉིད་ལ་སོགས་པ་བཅུ་དྲུག །

ཡུམ་དང་སྦྱོར་བས་ནི་དེ་རྟོགས་བྱེད་ཕྱི་ནང་གི་ཐབས་ལ་བརྟེན་ནས་བྱུང་བའི་བདེ་བ་ཆེན་པོ། བདེ་སྟོང་གི་ལམ་དེའི་ནུས་པ་རྒྱས་པས་མཚན་འཛིན་བཅུ་དྲུག་ཐིལ་གྱིས་གནོན་པ་ནི། ཞབས་བཅུ་དྲུག་གིས་ནང་བདེན་འཛིན་ལ་སོགས་པའི་དངོས་འཛིན་བཅུ་དྲུག་མཚོན་བྱེད་ཀྱི་མི་ལ་སོགས་པ་བཅུ་དྲུག་བརྫིས་པ། བདེན་འཛིན་དེ་དག་ཐིལ་གྱིས་མནན་པས་འཇིག་རྟེན་པའི་གདུག་པ་ཅན་ཐམས་ཅད་ཐིལ་གྱིས……གནོན་པའི་བརྡ་དང་། ལྷ་ཆེན་པོ་དེ་དག་ལས་ཀྱང་གོང་དུ་འཕགས་པ་སྟོན་པའི་ཕྱིར་ལྷ་བརྒྱད་ཞབས་འོག་ཏུ་མནན་པ། ཡང་མི་ལ་སོགས་པ་བརྒྱད་ཀྱིས། ལྷ་མོ་བཞིས་ཞུས་ལས། རྫས་བརྒྱད་ཡན་ལག་སྒྲུབ་པ་བཤད༑ །རིལ་བུ་མིག་སྨན་དངོས་གྲུབ་དང་། །ས་འོག་རལ་གྲིའི་དངོས་གྲུབ་དང་། །ནམ་མཁར་འཕུར་དང་མི་སྣང་དང་། །ཤི་བ་མེད་དང་ནད་འཇོམས་སོ། །ཞེས་གསུངས་པ་ལྟར་གྱི་དངོས་གྲུབ་བརྒྱད་དང་། བྱ་རྒོད་ལ་སོགས་པ་བརྒྱད་ཀྱིས། སྐུ་ཡི་དབང་ཕྱུག་གསུང་གི་དབང་ཕྱུག་དང་། དེ་བཞིན་དུ་ནི་ཐུགས་ཀྱི་དབང་ཕྱུག་དང་། །རྫུ་འཕྲུལ་ཀུན་འགྲོ་གནས་ཀྱི་དབང་ཕྱུག་དང་། །ཅི་འདོད་བསྐྱེད་དང་ཡོན་ཏན་བརྒྱད་པའོ། །ཞེས་གསུངས་པ་ལྟར་གྱི་སྐུའི་དབང་ཕྱུག་ལ་སོགས་པ་བརྒྱད་མཚོན། གཅེར་བུས་དེ་ལྟ་བུའི་སངས་རྒྱས་ཀྱི་གོ་འཕང་གི་ཆོས་ཐམས་ཅད་སྒྲིབ་གཡོགས་མེད་པར་མཁྱེན་པའི་གོ་འཕང་ཡིན་པ……མཚོན༑ དྲག་པོའི་གཟུགས་ཀྱིས་ཟག་བཅས་ཉེར་ལེན་གྱི་ཕུང་པོ་ལ་སོགས་པའི་སྡུག་བསྔལ་མཐའ་དག་འཇོམས་པ་མཚོན། སྐྲ་གྱེན་དུ་བརྫེས་པས་སྒྲིབ་གཉིས་ཀྱི་མྱ་ངན་(༥༧ན)ལས་འདས་པར་སྟོན།

ཐོད་པའི་རྒྱན་གྱིས་བརྒྱན་པས་མྱ་ངན་ལས་འདས་པའི་གོ་འཕང་དེ… ཡང་ཀུན་ད་ལྟ་བུའི་བྱང་ཆུབ་ཀྱི་སེམས་འཕེལ་བ་ལས་བྱུང་བའི……… འགྱུར་བ་མེད་པའི་བདེ་བས་ཐོབ་པ་དང་ནམ་དུ་ཡང་མི་འགྱུར་བ…… མཚོན་པ་སོགས་གོ་བར་བྱེད་པ་ཡིན་ལ། དེ་བས་རྒྱས་པར་བསྒོམ་འདོད་ན། ལཱུ་ཨི་ཏའི་གཞུང་སོགས་ནས་འབྱུང་བའི་དོན་བསྐྱེད་རིམ་ཆེན་མོ་དང་། ཐམས་ཅད་མཁྱེན་པ་དགེ་འདུན་རྒྱ་མཚོས་མཛད་པའི་བསྐྱེད་རིམ་སོགས་ལས་ཤེས་པར་བྱའོ། །

གཉིས་པ་བརླས་པ་བྱ་བའི་ཚུལ་ལ། ཐོག་མར། བགྲང་ཕྲེང་བྱིན་གྱིས་བརླབ་པ་ནི། སྐབས་བབས་ཀྱི་ལས་སོ་སོ་ལ་ཤེས་པའི་ཕྲེང་བའམ། རྟག་བདུན་ལས་དུང་ཆེན་གྱི་ཕྲེང་བས་བརླ་བར་གསུངས་པས་མི…… དུས་ཀྱི་ཕྲེང་བ་བསང་སྦྱངས་སྔོན་དུ་འགྲོ་བས་འདོད་ཆགས་གཤིན…… རྗེའི་གཤེད་དུ་བསྐྱེད། ཡེ་ཤེས་པ་དགུག་གཞུག་དབང་བསྐུར་རྒྱས་གདབ་མཆོད་བསྟོད་སོགས་བྱས་ནས། འདོད་ཆགས་གཤིན་རྗེའི་གཤེད་ཞུ་བ་ལས་བྱུང་བའི་བགྲང་ཕྲེང་མི་མགོ་སྔོན་པ་ཁྲག་འཛག…… པའི་རྣམ་པར་བསྐྱེད། ཕྲེང་རྡོག་རེ་རེའི་ནང་དུ་ཧཱུྃ་ལས་རྡོ་རྗེ་འཇིགས་བྱེད་རེ་རེ་བསྐྱེད་ནས་ཕྲེང་བ་འདྲེན་པའི་ཚེ་མཐེ་བོང་ལྕགས་ཀྱུའི…… རྣམ་པས་འཇིགས་བྱེད་དེ་ལས་རང་འདྲ་གཉིས་པ་རེ་བཀུག་ནས…… རང་ལ་ཐིམ་པའི་མོས་པ་བྱ། བརླས་པ་བྱ་བའི་དམིགས་པ་ལ་ཞི་ཁྲོ་ཐུགས་སྒྲུབ་བྱ་བར་འདོད་ན། ཐུགས་ཀའི་ཉི་མའི་དཀྱིལ་འཁོར་ཡོངས་སུ་གྱུར་པ་ལས་འཁོར་ལོ་སེར་པོའམ། རལ་གྲིའི་འཁོར་ལོ་རྩིབས་དྲུག་པ། ཧཱུྃ་ཡིག་ཡོངས་སུ་གྱུར་པ་ལས་འཁོར་ལོའི་ལྟེ་བར་ཧྲཱིཿ

དམར་སེར་རིང་ཆ་ཚེག་དྲག་དང་བཅས་པ། ཧྲིབས་དྲུག་ལ་ཨོཾ་ཨ་ར་པ་ཙ་ན་ཞེས་པའི་ཡི་གེ་རེ། (༥༧བ) འཁོར་ལོ་ཡིག་འབྲུ་དང་བཅས་པ་ལས་འོད་ཟེར་མཁྱེན་རབ་ཀྱི་ངོ་བོ་དཔག་ཏུ་མེད་པ་འཕྲོས། རང་གི་ལུས་ཀྱི་ནང་ཐམས་ཅད་གང་། སུན་ཁུང་དུ་ཉི་ཟེར་ཞུགས་པ་བཞིན་དུ་གསལ་སིང་སིང་བ་བྱས། སྡིག་སྒྲིབ་བག་ཆགས་དང་བཅས་པ་ཐམས་ཅད་དང་། ཁྱད་པར་དུ་ཡང་ཤེས་བྱའི་གནས་ལ་རྨོངས་པ་སུན་པའི་རྣམ་པར་ཡོད་པ་ཐམས་ཅད་སྦྱངས་ཏེ་རྟོགས་བྱའི་དོན……ཐམས་ཅད་རྟོགས་པར་སོམས་ནས། ཨོཾ་ཨ་ར་པ་ཙ་ན་དྷཱིཿཞེས་པའི་སྔགས་ཅི་འགྲུབ་བཟླ། འདི་ནི་གཤེད་དམར་དགྲ་ནག་སོགས་གཤིན་རྗེའི་གཤེད་གཞན་གྱི་རིགས་ལ་མེད་པའི་ཟབ་གནད་ཐུན་མོང་མ……ཡིན་པ་ཤེས་རབ་ཆེ་བ་གསལ་བ་མྱུར་བ་ཟབ་པ་ལ་སོགས་པའི་དངོས་གྲུབ་འགྲུབ་པའི་ཞར་ལ་དྲག་པོའི་འཕྲིན་ལས་ཀྱང་འགྲུབ་པས་གཞན་ལས་ཁྱད་པར་དུ་འཕགས་པ་ཡིན་ལ། དེ་ལ་ཡང་། སྐུ་ཡིས་ཆེ་ཞིང་གསུང་གིས་གསལ། །ས་བོན་མྱུར་བ་ཕྱག་མཚན་ཟབ། །གླེགས་བམ་རལ་གྲི་གླེགས་རལ་གྱིས། །འཆད་དང་རྩོད་དང་རྩོམ་པའོ། །ཞེས་སྐུ་དང་ཡིག་འབྲུ་ས་བོན་གྱི་སྒྲོ་བསྐུ་ལ་སོགས་པའི་སྒོ་ནས། ཤེས་རབ་ཆེ་བ་དང་གསལ་བ་སོགས་དམིགས་ཀྱིས་བསལ་ཏེ་སྒྲུབ་ཚུལ་ཀྱང་ཡོད་ལ། རྗེ་བཙུན་འཇམ་དཔལ་དབྱངས་ཀྱིས་ཆོས་ཀྱི་རྒྱལ་པོ་ཙོང་ཁ་པ་ཆེན་···པོ་ལ་དངོས་སུ་སྩལ་བའི་ཟབ་པ་ལས་ཀྱང་ཆེས་ཆེར་ཟབ་པའི་ཞི་ཁྲོ····སྦྲགས་སྒྲུབ་བྱ་ཚུལ་གཞན་ཡང་ཡོད་དོ། །དེ་ལྟར་ཞི་བའི་བཟླས་པ་ཅི་འགྲུབ་བྱས་པའི་མཐར། འཁོར་ལོ་ཡོངས་སུ་གྱུར་པ་ལས་སྔར་བཞིན་

ཉི་གདན་དང་། ཧྲཱིཿཡིག་ཡོངས་སུ་གྱུར་པ་ལས་ཏིང་ངེ་འཛིན་སེམས་དཔའ་ཧཱུྃ་ཡིག་སྔོན་པོ་བསྐྱེད། དེའི་མཐར་ཡ་མནྟ་ཀ །དེའི་མཐར་ཧྲཱིཿ ཧྲཱིཿདེའི་མཐར་ཡ་མ་རཱ་ཛའི་སྔགས་གསུམ་ཁ་དོག་སྔོན་པོ་ཉལ་འགྲེང·· གང་བདེ་（༥༢ན）གཡས་སྐོར་དུ་ཚར་གཅིག་གམ་གཉིས་གསུམ······ གང་མོས་པ་བསྐོད། དེ་ཐམས་ཅད་ཀྱང་འོད་ཟེར་རབ་ཏུ་འབར་བའི་རང་བཞིན་ཅན་དུ་བསམས་ནས་བཟླས་པ་བྱ། དེའི་ཚེ་ཧཱུྃ་གི་ནཱ་དའམ་ཧཱུྃ་ཡིག་སྔགས་ཕྲེང་དང་བཅས་པ་ལས། དབུགས་ཕྱིར་འགྲོ་བ་དང་ལྷན་ཅིག་རྡོ་རྗེ་འཇིགས་བྱེད་ཡབ་ཡུམ་དཔག་ཏུ་མེད་པ་སྤྲོས་ཛ་ཞལ·· གྱི་སྣ་བུག་གཡས་པ་ནས་འཐོན། སེམས་ཅན་ཐམས་ཅད་ལ་སྦྱོར་མཚམས་ནས་བདུད་རྩིའི་རྒྱུན་ཕབ་པས་དབང་བསྐུར་བའམ་འོད······ ཟེར་འཕྲོས་པས་སྡིག་སྒྲིབ་ཐམས་ཅད་སྦྱངས། རྡོ་རྗེ་འཇིགས་བྱེད་ཀྱི་ཁོ་འཕང་ལ་བསྐོད། དབུགས་ཚུར་རྔུབ་པ་དང་ལྷན་ཅིག་ཛ་ཞལ་གྱི་སྣ་བུག་གཡོན་པ་ནས་ནང་དུ་ཞུགས་སྔར་གྱི་སྤྲོ་གཞི་ལ་ཐིམ་པར་བསམ། སྤྲོ་བསྡུ་ལྷའི་རྣམ་པར་བྱེད་མི་བདེ་ན་འོད་ཟེར་གྱི་རྣམ་པས་ཀྱང་རུང་ཞིང་། དབུགས་ཐེངས་གཅིག་ལ་མ་ནུས་ནས་ཐེངས་གཉིས་གསུམ་སོགས་ཀྱི་ཡུན་ལ་སྤྲོ་བསྡུ་རེ་བྱས་པས་ཆོག །ཡང་སྐབས་འགར་སྔགས་ཕྲེང་ལས་མེ་འོད་ཚ་ཞིང་སྲེག་པ་འཕྲོས། རང་གི་ལུས་ཀྱི་ནང་ཐམས་ཅད་གང་། ནད་གདོན་སྡིག་སྒྲིབ་ཐམས་ཅད་བྱ་སྒྲོ་མེ་ལ་བསྲེག་པ་ལྟར་བསྲེགས་པ་དང་། དེ་ནས་ཀྱང་མེ་འོད་ཕྱིར་འཕྲོས་དགྲ་བགེགས་ལ་སོགས་པ་བསྲེག་པའི་མོས་པ་དང་། ཡང་རེས་འགའ་ཧཱུྃ་ཡིག་སྔགས་ཕྲེང་དང་བཅས་པ་འོད་ཟེར་རབ་ཏུ་འབར་བ་ལ་སེམས་མ་ཡེངས······

པར་གཏད་ནས་བཟླ། དེ་དག་གི་ཚེ་སྔགས་ཏ་ཙང་མྱུར་བྱུལ་དང་། ཏ་
ཙང་གསལ་མི་གསལ་དང་། རིང་ཐུང་ཁོ་ལྡོག་པ་དང་། གཏམ་གཞན་
གྱིས་བར་ཆོད་པ་དང་། སེམས་གཞན་དུ་ཡེངས་པ་ལ་སོགས་པའི་སྐྱོན་
དང་བྲལ་བར་བཟླ་ཞིང་། སྔགས་གང་བཟླ་བའི་ཚེ་ཡང་གཙོ་བོའི་
(༥༢བ) ཞལ་དགུ་དང་འཁོར་རྣམས་ཀྱི་ཞལ་ཐམས་ཅད་ནས་སྔགཿ
ཀྱི་སྒྲ་ཨུར་ཨུར་སྒྲོག་པ་སོས་པས་དེ་སྙེད་ཀྱི་འགྱུར་འབྱུང་བར་གསུང་།
བཟླས་པའི་སྒྲ་ཆེ་ཆུང་སྦྱིར་བཏང་གྲུབ་ཆེན་དཔལ་འཛིན་སོགས་ཀྱི་
བཞེད་པ་བཞིན་གཞན་གྱིས་མི་ཐོས་ཤིང་རང་ཉིད་ཀྱིས་ཐོས་པ་ཙམ་
དུ་བཟླ། ཙ་སྔགས་ཀྱི་བཟླས་པ་ཟིན་པ་དང་དེའི་སྔགས་ཕྲེང་སྙིང་པོ་
ལ་ཐིམ་པར་བསམས་ནས། དེ་ལས་སྒྲོ་བསྐུ་སོགས་སྔར་གྱི་དམིགས་པ་
བཞིན་བྱས་ནས་སྙིང་པོ་བཟླ། དེ་ཟིན་པ་དང་སྔགས་ཕྲེང་ཉེ་སྙིང་ལ་
ཐིམ་པར་བསམས་ནས། སྒྲོ་བསྐུ་སོགས་ཀྱི་དམིགས་པ་དང་བཅས་ཉེ་
སྙིང་བཟླ། གཙོ་བོའི་བཟླས་པ་ཟིན་པ་དང་། ཡུམ་གྱི་ཐུགས་ཀར་ཧོ་ཧྲཱི་
སྔོན་པོ་རྩེ་ལྔ་པ་གྱེན་འགྲེང་གི་ལྟེ་བར་ཧཱུྃ་ཡིག་གིས་མཚན་པའི་མཐའ་
སྐོར་དུ་རང་སྔགས་ཀྱིས་བསྐོར་བ་ལ་སྒྲོ་བསྐུ་སོགས་ཀྱི་དམིགས་པ······
དང་བཅས་ཡུམ་གྱི་སྔགས་ཧི་ལྟར་རིགས་པ་དང་། དེ་ནས་གཏི་མུག་
གཤིན་རྗེའི་གཤེད་ལ་སོགས་པ་འཁོར་གྱི་སྔགས་བཟླ་བའི་ཚེ། ལྟ་རང་
རང་གི་ཐུགས་ཀར་ཉི་གདན་ལ་སྔར་དཀྱིལ་འཁོར་རྒྱལ་མཆོག་གི······
སྐབས་སུ་བཤད་པ་བཞིན་གྱི་རང་རང་གི་ཕྱག་མཚན་ས་བོན་གྱིས······
མཚན་པའི་མཐར་རང་མདོག་ཅན་གྱི་སྔགས་ཕྲེང་འོད་ཟེར་འབར······
བའི་རྣམ་པ་ཅན་གྱིས་བསྐོར་བར་བསམ་ནས་བཟླས་དམིགས་གང······

རྫུང་དང་བཅས་བཟླ། དེ་ཡང་གཏི་མུག་གཤིན་རྗེའི་གཤེད་ཀྱི་སྔགས་བཟླ་བའི་ཚེ་དེ་དང་། ཙརྩི་ཀཱའི་ཡབ་གཉིས་ཀྱི་ཐུགས་ཀ་དང་། ཙརྩི་ཀཱའི་སྔགས་བཟླ་བའི་ཚེ་དེ་དང་། གཏི་མུག་གཤིན་རྗེའི་གཤེད་དང་། ཐོ་བ་གཤིན་རྗེའི་གཤེད་གཉིས་ཀྱི་ཡུམ་དང་བཅས་གསུམ་གྱི་ཐུགས་····ཀར་སྔགས་ཕྲེང་བསྐོད་པ་ལ་དམིགས་པ་སོགས་གཞན་ལ་ཡང་ཤེས····པར་བྱ། བཟླས་པའི་གྲངས་(༥༣ན) ནི་དབང་བསྐུར་བ་སོགས་ཀྱི་ལས་རྫུང་གི་བསྙེན་པ་ལ་གཙོ་བོའི་རྩ་སྔགས་དང་སྙིང་པོ་གང་རིགས··འབུམ། འཁོར་རྣམས་ལ་ཁྲི་ཕྲག་རེ། ཡེ་ཤེས་འབེབས་སྔགས་ཁྲི། ཆད་ལྷག་ཁ་སྐོང་གི་ཞི་བའི་སྦྱིན་སྲེག་ཇི་ལྟར་རིགས་པ་བྱ། ཡེ་ཤེས་འབེབས་སྔགས་ནི་དཀྱིལ་ཆོག་ནས་འབྱུང་བའི་རྒྱས་པའམ། ཡང་ན་ཧྲཱིཿཥྚྲཱིཿའི་མཐར་ཛྷུཾ་ཏཿཨཱུཿཧྲཻཿབཏགས་པས་ཀྱང་རྫུང་བར་བཞེད། སྒྲུབ་པའི་བསྙེན་པའི་ཚད་ཟླ་མ་ཏོག་ནས་བཤད་པ་ལྟར་ལ། དེང་སང་བཞི་འགྱུར་དང་། ཆད་ལྷག་སྐོང་བའི་ཞི་བའི་སྦྱིན་སྲེག་ཅི་འགྲུབ། ནུས་པ་བསྐྱེད་པའི་ལྷ་དབང་དུ་བྱ་བའི་བཅུ་ཆའི་སྦྱིན་སྲེག་བཅས་བྱ། དེ་དག་གི་ཚེ་ལྟས་བྱིན་གྱིས་བརླབས་པའི་མཚན་མ་དང་། དངོས་གྲུབ་ལས་རུང་བའི་ལྟས་ལ་སོགས་པ་དང་། གཞན་ཡང་ཞི་རྒྱས་དབང་དྲག་གི་བཟླས་པའི་དམིགས་པ་ཁ་བསྒྱུར་ལུགས་སོགས་ཚད་ལྡན་གྱི་གཞུང་གཞན་དང་། བླ་མ་དམ་པ་མཉེས་པར་བྱས་པའི་ཞལ་གྱི་གདམས་པ་ལས་ཤེས་པར་བྱ། ཐུན་དངོས་གཞིར་སེམས་གཞན་དུ་མ་ཡེངས་པར་བཟླས་པ་རྣམས་མ་གཏོགས་སེམས་གཞན་དུ་ཡེངས་པས་བཟླས་པ·····དང་། ཐུན་མཚམས་སུ་བཟླས་པ་སོགས་གྲངས་སུ་མི་བརྩི་ལ་འོན་ཀྱང་

བགེགས་བཟློག་པ་དང་། ལྷས་བྱིན་གྱིས་བརླབ་པ་དང་། སྔགས་ཀྱི་ནུས་པ་བསྐྱེད་པ་སོགས་ཀྱི་དགོས་པ་ཤིན་ཏུ་ཆེ་བས་ཐུན་མཚམས······སྦྱོར་ལམ་གྱི་སྐབས་ཐམས་ཅད་དུ་ཡང་ངག་སྔགས་བཟླ་བ་ལ་བསླབ། བཟླས་པའི་མཐར་གཙོ་འཁོར་རྣམས་ཀྱི་སྤྱི་བོའི་རིཏ་བདག་གི་ཐུགས་ཀར་ཟླ་བའི་དཀྱིལ་འཁོར་གྱི་སྟེང་དུ་ཧཱུྃ་ཡིག་གི་མཐར་ཡིག་བརྒྱ་ཁ······དོག་དཀར་པོས་བསྐོར་བ་ལས་བདུད་རྩིའི་རྒྱུན་(༥༣བ)དཀར་པོ···བབས་སྤྱི་བོ་ནས་ཞུགས། ཚད་ལྷག་ལ་སོགས་པ་ལས་བྱུང་བའི་ཉེས་པ་ཐམས་ཅད་དུད་ཁུ་ལ་སོགས་པའི་རྣམ་པར་ཕྱིར་དེད་ནས······བཀྲུས་པར་བསམས་ལ་ཡིག་བརྒྱ་བཟླས་རྗེས་མཆོད་བསྟོད་མདོར······བསྡུས་ཤིག་བྱའོ། །དེ་ལྟར་བྲ་མོ་བསྒོམ་པ་ནི་སྔོན་པས་ཐུགས་ཀྱི་འཕྲིན་ལས་ནང་དུ་ཡང་དག་འཇོག་ལ་བཞུགས་པ་དང་ཆོས་མཐུན། ལྷ་རྣམས་ཀྱི་ཐུགས་རྒྱུད་བསྐུལ་བའི་ཕྱིར་སྔགས་བཟླས་པ་ནི་གསུང····གི་མཛད་པ་ཆོས་སྟོན་པ་དང་མཐུན་ལ། མཆོད་བསྟོད་བདག་གིར་མཛད་པ་ནི་སྟོན་པས་འཇིག་རྟེན་གྱི་ཡོན་གནས་མཛད་པ་དང་རྣམ···པ་མཐུན་ཞིང་། དེ་དག་གི་སྨིན་བྱེད་ཁྱད་པར་ཅན་དུ་འགྱུར་རོ། །

གསུམ་པ་ཐུན་གྱི་མཇུག་ཏུ་ཇི་ལྟར་བྱ་བའི་ཚུལ་ནི། ཐུན་ཐམས་ཅད་ཀྱི་མཐར་གཏོར་མ་འབུལ་ན་ཕུན་སུམ་ཚོགས་ཤིང་མ་འགྲུབ······ཀྱང་ཐུན་ཐ་མའི་རྗེས་ངེས་པར་བྱ་དགོས་པས་གཏོར་མ་རྫས་ལ········སོགས་པ་ཚང་ཞིང་གཙང་བ་བཤམས་པ་དང་། གཏོར་མགྲོན་གྱི་མཆོད་པ་རྣམས་སྔར་གྱི་སྟོན་འགྲོའི་མཆོད་གཏོར་ལྟར་བྱིན་གྱིས·······བརླབ། མདུན་དུ་སྐད་ཅིག་གིས་དཔལ་རྡོ་རྗེ་འཇིགས་བྱེད་ལྷ་བཅུ་

གསུམ་གྱི་རྟེན་དང་བརྟེན་པར་བཅས་པའི་དཀྱིལ་འཁོར་ཡོངས་སུ·····
རྫོགས་པ་གྱུར་པ་བསམས་པ་ལ། ཡེ་ཤེས་པ་སྤྱན་དྲངས་ནས་བསྟིམ་པ་
དང་། ཕྱོགས་སྐྱོང་སྤྱན་འདྲེན་སྐྱེ་མཆེད་སྐུ་གསུང་ཐུགས་བྱིན་རླབས་
དབང་བསྐུར་རྒྱས་གདབ། མཆོད་བསྟོད་ཉམས་བྱས་རྗེས། ཧཱུྃ་ཞེས་
བརྗོད་པའི་ཚེ་ལྷ་རྣམས་ཀྱི་ཐུགས་ཧཱུྃ་ལས་རྡོ་རྗེ་རྩེ་གཅིག་པ་དཀར·····
པོའི་འོད་ཟེར་གྱི་སྨྲ་གུ་ཅན་དུ་གྱུར་པར་བསམས་ནས་རང་གི་ཐུགས··
ཀ་ནས་ལྷ་མོ་ཐོད་པ་ཐོགས་པ་དཔག་མེད་དམ་ལྷ་གྲངས་སྤྲོས། དེས་
བྱིན་གྱིས་བརླབས་པའི་གཏོར་མ་ནས་བདུད་རྩི་བཅུས་ཏེ་ཕུལ་བ······
ཐུགས་ཀྱི་སྨྲ་གུས་དྲངས་ནས་གསོལ་བས་ཐུགས་(༥༨ན) རྒྱུད་བདེ···
བ་ཆེན་པོས་ཚིམ་པར་བསམས་ལ་གཙོ་འཁོར་ལ་གཏོར་མ་འབུལ།
མཆོད་བསྟོད་བྱས་ནས་སྐབས་བབས་ཀྱི་འཕྲིན་ལས་བཅོལ་བས་དེ·····
བཞིན་མཛད་པར་ཞལ་གྱིས་བཞེས་པའི་མོས་པ་བྱ། ཕྱོགས་སྐྱོང་ལ་
ཡང་སྔར་ལྟར་ཕུལ་ཏེ་འཕྲིན་ལས་བཅོལ་བས་ལས་བསྒྲུབ་པར་ཁས····
བླངས་པར་བསམ། དེ་ནས་འཇམ་དབྱངས་ཀྱི་བཀའ་སྡོད་ལས་གཤིན་
ལ་སྒྲུབ་ཐབས་ནས་འབྱུང་བ་སོགས་ཀྱི་ཚིག་རྒྱས་བསྡུས་གང་རུང་གི··
སྒོ་ནས་གཏོར་མ་འབུལ། མ་རྟེད་ཡོངས་སུ་མ་ཤེས་དང་། །ཞེས་སོགས་
ཀྱིས་བཟོད་པར་གསོལ། འདས་མ་འདས་ཀྱི་མགྲོན་རྣམས་ཀྱི་སྤྱི་བོར་
རིགས་བདག་གི་ཐུགས་ཀར་ཡིག་བརྒྱ་བཀོད་ནས་དེ་ལས་བདུད་རྩིའི་
རྒྱུན་བབས་པས་སྡིག་སྒྲིབ་དང་འགོན་ལ་སོགས་པ་སྦྱང་བའི་དམིགས་
པ་དང་བཅས་ཡིག་བརྒྱ་བཟླ། ཨོཾ་ཨཱཿཧཱུྃ་སྭཱཿཞེས་བརྗོད་ནས་འདས་
པའི་མགྲོན་གྱི་ཡེ་ཤེས་པ་རང་གནས་སུ་གཤེགས། དམ་ཚིག་པ་འོད་དུ་

ཞུ་ནས་རང་ལ་ཐིམ་པ་དང་ཕྱོགས་སྐྱོང་ལ་སོགས་པའི་མགྲོན་གཞན་རྣམས་ཀྱང་རང་གནས་སུ་གཤེགས་པར་བསམ། དེ་ནས་ཉེར་བསྡུ་བྱ་བ་ནི། དུར་ཁྲོད་སྲུང་འཁོར་དང་བཅས་པ་འོད་དུ་ཞུ་ནས་གཞལ་ཡས་ཁང་ལ་ཐིམ་པའམ། བགེགས་ཀྱི་བར་ཆད་ཆེ་བ་ལ་སོགས་པའི་ཚེ་སྲུང་འཁོར་མི་བསྡུ་བ་མན་ངག་ལས་འབྱུང་བས། དུར་ཁྲོད་འོད་དུ་ཞུ་ནས་གཞལ་ཡས་ཁང་ལ་ཐིམ། གཞལ་ཡས་ཁང་འོད་དུ་ཞུ་ནས་འཁོར་རྣམས་ལ་ཐིམ་པར་མོས་པ་ནས་ནཱ་དའི་བར་དང་། ནཱ་ད་ཡང་མི་དམིགས་པར་བསམས་ནས་ཆོས་སྐུ་ལ་མཉམ་པར་འཇོག །སླར་ཡང་འོད་གསལ་གྱི་ངང་ལས་གཙོ་བོ་ཞལ་གཅིག་ཕྱག་གཉིས་པ་ལྷ་བུ་ཡུམ་དང་བཅས་པའི་སྐུར་ལམ་(༥༩བ) གྱིས་བཞེངས་པར་བསམ། ངག་འདོན་ལྷན་ཐབས་ལས་འབྱུང་བ་བཞིན་མིག་ལ་སོགས་པའི་སྐྱེ་མཆེད་དུ་དེ་དག་དང་ངོ་བོ་དབྱེར་མེད་པའི་ཡི་གེ་ཀྵིཾ་ལ་སོགས་པ་རྡོ་རྗེ་མིག་སོགས་ཀྱི་ངོ་བོར་མོས་པ་བསྒོམས་པས་བྱིན་གྱིས་བརླབས་ཤིང་བསྲུང་བར་བྱས་ནས་དགེ་བ་རྫོགས་བྱང་དུ་བསྔོ་བ་དང་འཇམ་དབྱངས་ཞི་ཁྲོས་རྗེས་སུ་འཛིན་པ་སོགས་ཀྱི་སྨོན་ལམ་གདབ་ཅིང་། འདི་ཉེར་བསྡུའི་གོང་དུ་བྱས་ཀྱང་རུང་ངོ་།།

གཉིས་པ་ཐུན་མཚམས་སུ་ཇི་ལྟར་བྱ་བའི་ཚུལ་ནི། རང་རྡོ་རྗེ་འཇིགས་བྱེད་ཀྱི་ང་རྒྱལ་དང་མ་བྲལ་བའི་ངང་ནས། གཟུགས་གང་སྣང་བ་ཐམས་ཅད་རྡོ་རྗེ་འཇིགས་བྱེད་དང་། སྒྲ་གྲགས་པ་ཐམས་ཅད་སྔགས་ཀྱི་གདངས་དང་། ཀང་ལག་གི་སྟངས་སྟབས་རྣམས་ཕྱག་རྒྱ་དང་གར། ངག་སྨྲ་བ་ཐམས་ཅད་སྔགས་བཟླ་བར་མོས་ནས་བྱ་བ་ལ་

འཇུག་པ་ནི་སྤྱོད་ཡུལ་གྱི་རྣལ་འབྱོར་རོ། ཁ་ཟས་ཟ་བའི་ཚེ། བཟའ་བཏུང་གཏོར་མ་ལྟར་བྱིན་གྱིས་བརླབ་པའམ་ཨོཾ་ཨཱཿཧཱུྃ་གིས་རྡོ་རྗེ……གསུམ་གྱི་ངོ་བོ་ཡེ་ཤེས་ཀྱི་བདུད་རྩིར་གྱུར་པར་མོས། ཁ་ཐབ་ཁུང་དང་། ལག་པ་གཉིས་དགང་བླུགས། བཟའ་བཏུང་སྲེག་རྫས་སུ་མོས་ནས། སྙིང་གའི་ཧཱུྃ་ཡིག་ལྷ་ཐམས་ཅད་འདུས་པའི་བདག་ཉིད་དམ་ཧཱུྃ་གི་ཐིག་ལེའི་དབུས་སུ་སྙིང་དུ་བླ་མ་རྣམས་དང་། དེའི་འོག་ཏུ་རྒྱུད་སྡེ་བཞིའི་ལྷ་ཚོགས་ལ་སོགས་པ་མཆོད་ཡུལ་རྣམས་རིམ་པར་བཞུགས་པ་ལ་ཕུལ་བ་བཞེས་ནས་བདེ་བ་ཆེན་པོས་ཚིམ་པར་བསམས་ཏེ་ལོངས……སྤྱོད། བཟའ་བཏུང་ཅུང་ཟད་ཞུ་བའི་འོག་ཏུ་ལྟེ་བའི་རླུང་ཁ་སྦྱོར་བུམ་པ་ཅན་ཅུང་ཟད་འཛིན་པ་ནི་ཁ་ཟས་ཀྱི་རྣལ་འབྱོར་རོ། །ཉལ་བའི་ཚེ་རང་ལྷར་གསལ་བའི་ཐུགས་ཀའི་ཧཱུྃ་ལས་འོད་ཟེར་འཕྲོས། སྣོད་བཅུད་ཐམས་ཅད་ལ་ཕོག་པས་སྣོད་ཐམས་ཅད་གཞལ་ཡས་ཁང་དང་། བཅུད་ཐམས་(༥༥ན)ཅད་ལྷར་གྱུར་པ་དེ་ཐམས་ཅད་འོད་དུ་ཞུ……ནས་རང་ལ་ཐིམ། རང་ཡང་སྐུའི་སྟོད་སྨད་ནས་རིམ་གྱིས་འོད་དུ་ཞུ་སྙིང་གའི་ཧཱུྃ་ལ་ཐིམ། ཧཱུྃ་ཡང་ཞབས་ཀྱུ་ནས་རིམ་བཞིན་བསྡུས་ནས་མི་དམིགས་པར་བསམས་ཏེ་བདེ་སྟོང་གཉིས་སུ་མེད་པའི་འོད་གསལ་གྱི་ཐབས་ཤེས་དང་ལྡན་པས་ཉལ་བ་ནི་ཉལ་བའི་རྣལ་འབྱོར་རོ། །ལྡང་བ་ན་ནམ་མཁའ་གང་བའི་ལྷ་མོས་གླུ་དབྱངས་དང་རོལ་མོའི་སྒྲས……བསྐུལ་བས་སད་པར་བསམས་པ་ནི་ལྡང་བའི་རྣལ་འབྱོར་རོ། ཁྲུས་ཀྱི་ཚེ་རང་བཞིན་གྱིས་དག་པའི་སྟོང་ཉིད་དྲན་པར་བྱེད་ཅིང་ནམ……མཁའ་ནས་ཙརྩི་ཀཱ་ལ་སོགས་པའི་ལྷ་མོ་ཕྱག་ན་བུམ་པ་བདུད་རྩིས……

གང་བ་ཐོགས་པ་རྣམས་ཀྱིས་དབང་བསྐུར་བས་སྡིག་སྒྲིབ་མི་གཙང་····
བ་ཐམས་ཅད་བཀྲུས་ཏེ་དག་པར་བསམས་པ་ནི་ཁྲུས་ཀྱི་རྣལ་འབྱོར···
ཏེ༑ དེ་ལྟ་བུ་ལ་སོགས་པའི་སྦྱོད་ལམ་ཐམས་ཅད་རང་ག་བ་མ་ཡིན་
པར་དག་པའི་སྣང་ཞེན་ལ་བསླབ་དགོས་ཤིང་། དེ་ལྟར་བསྐྱེད་རིམ་ལ་
བསླབ་པའི་ཚེ་ཡང་། མཁས་མཆོག་དཔའ་བོས། རྒྱུན་མི་འཆད་པའི་
རྣལ་འབྱོར་གྱིས། །བསམ་གཏན་བསྒྲུབ་ལ་བརྩོན་པར་བྱ། །ཡང་དང་
ཡང་ཞིང་ངལ་བསོས་ནས། །གཙུབས་པས་མེ་ཕྱིན་མི་འགྱུར་ཏེ། །རྣལ་
འབྱོར་ཚུལ་ལའང་དེ་བཞིན་དུ། །ཁྱད་པར་མ་ཐོབ་གཏབ་མི་བྱ། །ཞེས་
གསུངས་པ་ལྟར་ཤིང་གཉིས་དྲུད་པ་ལས་དྲོད་ཙམ་ཟད་བྱུང་བ་ནས···
ངལ་མ་བསོས་པར་གཙུབ་ན་མེ་འབྱུང་གི །བར་བཞག་ན་མེ་འབྱུང་
བའི་སྐབས་མེད་པ་ལྟར་བསྐྱེད་རིམ་གྱི་ང་རྒྱལ་དང་གསལ་སྣང་ལ······
ཡང་དག་མི་དག་ལྷུང་མ་བསྟན་གྱི་གཡེང་བ་གཞན་གྱིས་བར་བར་དུ··
ཆོད་ན་མཐར་ཕྱིན་པའི་སྐབས་མི་སྲིད་པས་ཆུ་བོའི་རྒྱུན་བཞིན་དུ······
འབད་དགོས་པ། དབང་བསྐུར་བ་ལེགས་པར་ཐོབ་ཅིང་དམ་ཚིག་
དང་(༥༥བ) སྡོམ་པ་རྣམ་པར་དག་པ་བསྲུང་བ་གཞིར་བྱས་ནས·····
སྐྱོང་ཚུལ་གྱི་གནད་ལ་མཁས་པས་ཚུལ་བཞིན་དུ་བརྩོན་པར་བྱས་ན···
གཞུང་ཆེན་པོ་རྣམས་ལས་བསྐྱེད་རིམ་བསྒོམ་པའི་ཡུན་ཚད་ལ་ལོ·······
གཅིག་ལས་རིང་བར་མ་གསུངས་པས་ཏ་ཙང་མི་ཏུང་བས་མཐར·······
ཕྱིན་པར་འགྱུར། ཐུན་གྱི་གྲངས་ནི་བཞིའམ་གསུམ་གང་རིགས་དང་
རྒྱས་བསྡུས་ནི། ཐུན་བཞི་ཀ་ལ་རྒྱས་པའམ། ཐོག་མཐའ་གཉིས་རྒྱས་ལ།
བར་པ་གཉིས་བསྡུས་པ་དང་། དང་པོ་རྒྱས་ལ་མཐའ་མ་གསུམ་བསྡུས་

པའམ༔ བྲེལ་བ་བྱུང་ན་བཞི་ཀ་ལ་བསྟུས་པ་བྱས་ཀྱང་རུང་ཞིང་། བསྟུས་པ་བྱེད་ལུགས་སྟོན་འགྲོ་གཏེར་མ་དང་། སྦྱོར་བ་ཚིགས་བསགས་ཐུན་མོང་མ་ཡིན་པའི་སྒྲུང་འཁོར་ཐུན་མཐར་གཏེར་མ…… རྣམས་བཞག་པ་ཡིན་ནའང་ཚིགས་བསག་ཐུན་ཐམས་ཅད་ལ་བྱས་པ་ལེགས་སོ། །

གཉིས་པ་བསྐྱེད་རིམ་བརྟན་པས་དངོས་གྲུབ་བསྒྲུབ་པའི་ཚུལ་ནི། རང་དང་གང་ཟག་གཞན་དང་ཡུལ་འཁོར་ལ་སོགས་པའི་ནད་དང…… གདོན་བགེགས་ལ་སོགས་པ་ཞི་བ་དང་། ཚེ་བསོད་ཏིང་ངེ་འཛིན་ཤེས་རབ་ཡོངས་སྤྱོད་སོགས་རྒྱས་པ་དང་། མི་དང་མི་མ་ཡིན་པ་དབང་དུ་བསྡུ་བ་དང་། བསྟན་དང་བསྟན་འཛིན་ལ་གནོད་པ་སོགས་ཀྱི་དགྲ་བགེགས་ཚར་གཅོད་པའི་ལས་རབ་འབྱམས་རྣམས་བསྐྱེད་རིམ་ཕྲ་མོ…… མཐར་ཕྱིན་པ་ཡིན་ན་བསམ་གཏན་ཙམ་གྱིས་འགྲུབ་པ་དང་། བསྐྱེད་རིམ་རགས་པ་ཙམ་མཐར་ཕྱིན་པའམ་དེ་མཐར་མ་ཕྱིན་ཀྱང་ལྷའི…… རྣལ་འབྱོར་བརྟན་ཞིང་བསྙེན་པའི་གྲངས་ཚུལ་བཞིན་སོང་བས་སྦྱིན…… སྲེག་དང་འཁྲུལ་འཁོར་སོགས་ལ་བརྟེན་ནས་བསྒྲུབ་པའི་ཚུལ་གཞན…… ནས་འབྱུང་བ་ལྟར་ལག་ཏུ་ལེན་པ་ནི་དངོས་གྲུབ་ཆུང་ངུ་དང་། གྲུབ་པ་ཆེན་པོ་བརྒྱད་ལ་སོགས་པ་བསྒྲུབ་པ་ནི་དངོས་གྲུབ་འབྲིང་དང་། བསྐྱེད་རིམ་ལ་གོམས་པའི་མཐར་རྫོགས་རིམ་རྣལ་འབྱོར་བཞི་ལ…… (༥༨ན) བསླབས་ནས། རབ་ཚེ་འདི་ཉིད་དང་། དེར་མ་གྲུབ་ཀྱང་མི་རིང་བར་ཁྱབ་བདག་འཇམ་དཔལ་རྡོ་རྗེའི་གོ་འཕང་ཐོབ་པ…… ནི་དངོས་གྲུབ་ཆེན་པོའི་བསྒྲུབ་ཚུལ་ཡིན་པས་དེ་ཐམས་ཅད་ཀྱང……

བསྐྱེད་རིམ་མཐར་ཕྱིན་པས་བདེ་བླག་ཏུ་འགྲུབ་པར་འགྱུར་ལ།
གཞན་ཡང་སྒྲུབ་ཐབས་ཀྱི་འགོ་ནས་ཧེ་སྐད་བཤད་ཟིན་པ་ལྟར་ལ།
གསལ་སྣང་དང་ང་རྒྱལ་བརྟན་པོས་སྤྱོང་བ་མཚན་ཉིད་པའམ་ཐ་ན…
དམིགས་པ་བྱ་ཚུལ་རྣམས་ཡིད་ལ་དྲན་པའི་བཤར་སྒོམ་ཙམ་གྱིས……
བསྒོམས་པ་ལ་ཡང་ཐབས་ཤེས་ཀྱི་ལམ་གྱི་ཆ་ཐམས་ཅད་ཚང་ཞིང་།
སྦྱང་གཞི་སྦྱོང་བྱེད་ངོ་འཕྲོད་པའི་ལམ་ཁྱེར་ལ་གོམས་པའི་ཤུགས……
ཀྱིས་འཆི་ཁ་དང་བར་དོའི་ཚེ་ཡང་ལམ་ཁྱེར་དེ་དང་འདྲ་བའི་དགེ……
སེམས་ཁྱད་པར་ཅན་སྐྱེ་ལ། ཚེ་རབས་གཞན་དུ་ཡང་ལམ་བཟང་
བསྒྲུབ་པའི་རྟེན་ཁྱད་པར་ཅན་ཐོབ་ནས། སྔོན་གོམས་ཀྱི་དགེ་བའི་
བག་ཆགས་འཐུག་པོ་སད་པར་འགྱུར་བ་སོགས་ཕན་ཡོན་མཐའ་ཡས་
ཤིང་། ཚེ་འདིར་ཡང་ལས་ཀྱི་སྒྲིབ་པ་དག་པར་བྱེད་པ་དང་བསྐྱེད་
རིམ་ཕྲ་རགས་མཐར་ཕྱིན་པ་མ་ཡིན་ཀྱང་བསྒོམ་བཟླས་ལ་གཙོལ……
བས་ཞི་རྒྱས་དབང་དྲག་གི་ལས་མང་པོ་ཐོགས་མེད་དུ་འགྲུབ་པ་དང་།
ཁྱད་པར་དུ་ཡང་ལྷ་མཆོག་འདི་ཉིད་རྗེ་བཙུན་འཇམ་དཔལ་དབྱངས་
ཤིན་ཏུ་དྲག་པོར་ཁྲོས་པ་ཡིན་པས། དེང་སང་སྙིགས་མའི་དུས་ཆོས་
སྒྲུབ་པ་ལ་བར་ཆད་མང་བའི་སྐབས་འདིར་ཡི་དམ་འདིའི་རྣལ………
འབྱོར་དང་བཟླས་པ་ཅུང་ཟད་ཙམ་གྱིས་ཀྱང་བགེགས་དང་བདུད……
རིགས་ཀྱི་བར་གཅོད་ཤིན་ཏུ་མཐུ་ཆེ་བས་ཀྱང་མི་ཚུགས་ཤིང་སྐད……
ཅིག་ལ་འཇོམས་པར་འགྱུར་བ་དང་། ཐུགས་ཀར་ཡེ་ཤེས་སེམས་
དཔའ་འཇམ་དཔལ་དངོས་སུ་བཞུགས་པས་འདིའི་རྣལ་འབྱོར་པ་ལ…
ཧཱི་ལྟ་ཧཱི་སྙེད་ཀྱི་ཤེས་བྱའི་(༥༨བ) གནས་ལ་ཆེད་དུ་གཉེར་ནས་མ…

སྒྲུབ་ཀྱང་ཤེས་རབ་ཆེ་ཞིང་གསལ་བར་འགྱུར་བ་སོགས་ཕན་ཡོན……
མཐའ་ཡས་ཤིང་། དེའི་ནང་ནས་ཀྱང་བརྒྱུད་པ་འདི་ཉིད་རྗེ་བཙུན་
འཇམ་དཔལ་དབྱངས་ཞི་ཁྲོས་ཆོས་ཀྱི་རྒྱལ་པོ་ཙོང་ཁ་པ་ཆེན་པོ་ལ……
འདིའི་དབང་བསྐུར་ཞིང་མན་ངག་གནང་བ་ལས་བརྒྱུད་པས། གཞན་
པས་ཀྱང་བྱིན་རླབས་ཆེ་ཞིང་མྱུར་ལ་ཟབ་པ་ཡིན་པས། ལམ་འདི་ཚུལ་
བཞིན་བསྒྲུབས་ཏེ་རང་གཞན་ཐམས་ཅད་ལ་གནས་སྐབས་ཀུན་ཏུ……
ཕན་པར་འགྱུར་བའི་ཐབས་ཚུལ་ལ་བརྩོན་པ་མི་འདོར་བ་བྱའོ། །གང་
གི་བྱིན་རླབས་པུཎྜ་རི་ཀ་གསར། །ཕྱོགས་བྲལ་ཡིད་ཅན་ཚིམ་པའི་བྱེད་
པོ་རུ། །སྨྲིས་པའི་གསང་གསུམ་རྒྱུན་གྱི་བཀོད་པ་ཡི། །སྟོན་དང་ཕྱི་མའི་
ཟད་མཐའ་དམིགས་སུ་མེད། །ཁྱད་པར་ཟུར་ཕུད་ལྷ་ལྷན་ཡེ་ཤེས་ལུས།།
སྣང་སྟོང་སྲིན་པོ་ཁྲོས་པའི་གར་སྟབས་ཅན། །རྡོ་རྗེ་འཇིགས་བྱེད་ཅེས་
གྲགས་དངོས་གྲུབ་ཀྱི། །རིན་ཆེན་འཛད་མི་ཤེས་པའི་རྒྱ་མཚོ་བཞིན། །
དེ་ཡི་བསྙེན་ཐབས་འཇམ་མགོན་ཞལ་ལུང་ནོར། །རྣམ་དག་ཟ་མ་ཏོག
ཏུ་ལེགས་གཏམས་པ། །མན་ངག་སྙིམ་པས་བཙུས་པའི་མཆོད་སྤྲིན་
གྱིས། །སྐལ་བཟང་མང་པོའི་འདོད་དགུ་ཡོངས་སུ་གྲུབ། །འདི་ཡི་དགེ་
བས་ཚེ་རབས་ཐམས་ཅད་དུ། །འཇམ་དབྱངས་ཞི་དང་ཁྲོ་བོ་ཡབ་ཡུམ་
གྱིས། །བརྩེ་བས་རྗེས་གཟུང་མཆོག་དང་ཐུན་མོང་གི །དངོས་གྲུབ་མ་
ལུས་མྱུར་དུ་འགྲུབ་གྱུར་ཅིག །དྲི་མེད་མདོ་སྔགས་བཤད་སྒྲུབ་བསྟན་
པ་དང་། །གསང་ཆེན་རྣལ་འབྱོར་སྤྱོད་པས་ས་སྟེང་ཁྱབ། །བདུད་དང་
བགེགས་རིགས་ཉེར་འཚེ་ཀུན་ཞི་ནས། །འགྲོ་རྣམས་ཕན་བདེའི་
དཔལ་ལ་རྟག་སྤྱོད་ཤོག །ཅེས་བཅོམ་ལྡན་འདས་དཔལ་རྡོ་རྗེ་འཇིགས་བྱེད་ཆེན་པོའི་བསྐྱེད་

རིམ་གྱི་ཟབ་འཁྲིད་ཐུན་མོང་མ་ཡིན་པའི་ཚུལ་བཤད་པ་མཆོག(༥༧ན) ཐུན་དངོས་གྲུབ་གཏེར……
མཛོད་ཅེས་བྱ་བ་འདི་ནི། ས་འབྲུག་ཨོ་རོད་ཧྲུན་གར་ནས་རྣམ་དཀར་གྱི་ཆེད་དུ་མངགས་པའི་མི་སྣ་འབྱོར་སྐབས། དཔོན་ཟླ་བ་ཚེའི་ཨིལ་ཆི་དགེ་སློང་ཕུན་ཚོགས་ཆོས་ལྡན་གྱིས་འཁྲིད་ཡིག་མདོར་བསྡུས་གོ་བདེ་བ་ཞིག་དགོས་ཞེས་བསྐུལ་མ་བྱུང་བའི་ངོར། རྒྱལ་བ་ཐམས་ཅད་ཀྱི་ངོ་བོ་རིགས་དང་དཀྱིལ་འཁོར་ཀུན་གྱི་ཁྱབ་བདག་དྲིན་ཅན་རྩ་བའི་བླ་མ་ཁྲི་ཆེན་རྡོ་རྗེ་འཆང་ངག་དབང་མཆོག་ལྡན་པའི་ཞལ་སྔ་ནས་ལས། ཆོས་འདིའི་ཟབ་འཁྲིད་ལན་ཁ་ཤས་བར་འབབ་པ་ཆེན་པོས་ནོད་པའི་མན་ངག་ཐོབ་པ་ཤཱཀྱའི་དགེ་སློང་རིག་པ་འཛིན་པ་བློ་བཟང་བསྐལ་བཟང་རྒྱ་མཚོས་མཁས་གྲུབ་ཐམས་ཅད་མཁྱེན་པ་ཡབ་སྲས་ཀྱི་བསྐྱེད་རིམ་ལ……གཞི་གཟུང་། དབྱངས་ཅན་བཞད་པ་དགེ་འདུན་རྒྱ་མཚོ་དང་། པཎ་ཆེན་བློ་བཟང་ཆོས་ཀྱི་རྒྱལ་མཚན། འཇམ་དབྱངས་བཞད་པ། ཐང་སག་དཔོན་སློབ་སོགས་ཀྱིས་མཛད་པའི་འཁྲིད་ཡིག་དང་། བླ་མའི་མན་ངག་གིས་བརྒྱན་ཏེ་རང་བྱུང་འཕགས་མཆོག་འཇིག་རྟེན་དབང་ཕྱུག་གི་ཕོ་བྲང་གནས་ཆེན་པོ་ཏ་ལར་སྦྱར་བའི་ཡི་གེ་པ་ནི་དགེ་སློང་བསྐལ་བཟང་ཡོན་ཏན་གྱིས་བགྱིས་པའོ།། །།

༄༅། །དཔལ་རྡོ་རྗེ་འཇིགས་བྱེད་ཀྱི་ཚོགས་མཆོད་དགའ་སྟོན་འཇུམ་ཞལ་ཞེས་བྱ་བ་བཞུགས་སོ། །

རྣམ་དག་འགྱུར་བ་མེད་པའི་ཡེ་ཤེས་ལྷ། །ཆོས་ཀུན་མངོན་པར་རྫོགས་པའི་སྙིང་པོ་ལས། །ཀུན་རྫོབ་སྒྱུ་མའི་གར་མཁན་ཁྲོ་བོ་ཡི། །དབང་པོ་གཤིན་རྗེ་གཤེད་ལ་གུས་པས་འདུད། །ཟག་མེད་བདེ་སྟོང་མཆོག་གི་གར་མཁན་མ། །སྣང་བ་ཅིར་ཡང་འཆར་བའི་འདོད་ཡོན་རོལ། །ལྷ་དང་རྣལ་འབྱོར་ཚོམ་བུ་ཚོགས་འཁོར་གྱི། །ཚོ་ག་དགའ་སྟོན་འཇུམ་ཞལ་འདི་ན་བཤད། །འདིར་ཚོགས་རླབས་པོ་ཆེ་བསགས་པ་དང་། ཉམས་ཆགས་སྐོང་ཞིང་ལྷ་དང་མཁའ་འགྲོ་མཉེས་ཕྱིར་དཔལ་རྡོ་རྗེ་འཇིགས་བྱེད་ཀྱི་ཚོགས་མཆོད་ཇི་ལྟར་བྱ་བའི་ཚུལ་ནི། ཤ་ཆང་བཟའ་དང་བཅའ་བ་སོགས་ཚོགས་ཀྱི་ཡོ་བྱད་ཅི་འབྱོར་པ་བཤམས། རང་ཉིད་གཤིན་རྗེ་གཤེད་ཀྱི་བདག་བསྐྱེད་རྒྱས་བསྡུས་ཅི་རིགས་སྔོན་དུ་འགྲོ་བས། གནས་ཡོ་བྱིན་གྱིས་བརླབ་པ་ནི། སྭ་བྷཱ་ཝའི་སྔགས་བརྗོད་ནས། བདེ་སྟོང་གཉིས་སུ་མེད་པའི་རྣམ་རོལ་ལས། །ཧཱུྃ་ཡིག་ལས་བྱུང་བདེ་ཆེན་གཞལ་ཡས་ཁང་། །གྲུ་བཞི་སྒོ་བཞི་རྟ་བབས་མཚན་ཉིད་རྫོགས། །ཀུན་བཟང་མཆོད་པའི་སྤྲིན་ཕུང་འཁྲིགས་པའི་དབུས། །བཅུད་རྣམས་ལྷ་དང་ལྷ་མོའི་རང་བཞིན་ལས། །རྗེས་ཆགས་བདེ་(༢ན) བ་ཆེན་པོའི་རྩེད་འཛོ་ཅན། །ངོ་མཚར་སྒྱུ་འཕྲུལ་དྲ་བའི་བཀོད་པ་ཡིས། །ཕྱི་ནང་མེད་པར་ཡོངས་སུ་རྫོགས་པར་གྱུར། །དེ་ནས་ཚོགས་ཆང་དང་མཆོད་རྫས་ཚོགས་གཏོར་རྣམས་ཆོ་གའི་གཞུང་ཡོངས་གྲགས་བཞིན་བྱིན་གྱིས་བརླབ། སྤྱན་འདྲེན་ནི། ཧཱུྃ། ཟུང་འཇུག་བསམ་འཕེལ་དབང་གི་རྒྱལ་པོ་ལས། །མཆོག་

ཐུན་དངོས་གྲུབ་ཆར་འབེབས་རིགས་བརྒྱའི་བདག །རྗེ་རྫེ་སློབ་དཔོན་
དངོས་བརྒྱུད་བླ་མའི་ཚོགས། །མ་ལུས་ཚོགས་ཀྱི་གནས་འདིར་
གཤེགས་སུ་གསོལ། །ཉོན་མོངས་ཀུན་རྟོག་ལས་རླུང་གཤིན་རྗེའི་
འཁྲོས། །ལྷན་སྐྱེས་དབྱིངས་སུ་བཅོམས་པའི་ཡེ་ཤེས་སེམས། །འཆི་
བདག་གཤིན་རྗེའི་གཤེད་གྱུར་དཀྱིལ་འཁོར་པ། །མ་ལུས་ཚོགས་ཀྱི་
གནས་འདིར་གཤེགས་སུ་གསོལ། །གཞན་ཡང་བྱེ་བ་ཕྲག་བརྒྱའི་
དཀྱིལ་འཁོར་ལྷ། །གནས་གསུམ་དཔའ་བོ་མཁའ་འགྲོ་ཆོས་སྐྱོང་བའི། །
སྲུང་མ་དཀར་ཕྱོགས་སྲི་ཞུ་མཆོད་འོས་མགྲོན། །མ་ལུས་ཚོགས་ཀྱི་
གནས་འདིར་གཤེགས་སུ་གསོལ། །ཕྱོགས་བདག་ཞིང་སྐྱོང་ལྷ་ཀླུ་
འབྱུང་པོ་སོགས། །དཀར་ནག་འདུ་བྱེད་རྒྱུ་ལས་བདེ་སྡུག་གི །འབྲས་
བུར་སྤྱོད་པའི་འགྲོ་དྲུག་སྣིང་རྗེའི་མགྲོན། །མ་ལུས་(༢བ)ཚོགས་ཀྱི་
གནས་འདིར་གཤེགས་སུ་གསོལ། །ཨོཾ་ཨཱཿགུ་རུ་བཛྲ་ཧེ་རུ་ཀ་བཛྲ་ཌཱ་ཀི་ནཱི་ཏ་ཡ་
སུ་མཎྜ་ལཾ་དེ་བ་སརྦ་བུདྡྷ་བོ་དྷི་སཏྭ་ས་པ་རི་ཝཱ་ར་ཨེ་ཧྱེ་ཧི་བཛྲ་ས་མ་
ཡ་ཛཿཛཿ པདྨ་ཀ་མ་ལ་ཡེ་སྟྭཾ། ཇི་སྙེད་ཞིང་ཁམས་དོག་པོར་འགེང་བ་
ཡི། །ཕྱི་ནང་གསང་བའི་མཆོད་ཚོགས་དབུས་བཞུགས་ཏེ། །འདིར་
ཚོགས་སྒྲུབ་པ་པོ་ལ་བྱིན་རློབས་ལ། །མཆོག་ཐུན་དངོས་གྲུབ་བདེ་བླག་
སྩོལ་ཏུ་གསོལ། །དེ་ནས་ཚོགས་དངོས་གཞི་འབུལ་བ་ནི། ཧཱུྃ། བདེ་སྟོང་སྟོང་གསུམ་
ལྟར་ཡངས་ཀ་པཱ་ལར། །དམ་རྫས་བདུད་རྩི་རབ་འཁྱིལ་ཚོགས་མཆོད་
འདི། །རིགས་བརྒྱའི་གཙུག་རྒྱན་བློ་བཟང་གྲགས་པ་སོགས། །དངོས་
བརྒྱུད་དྲིན་ཅན་བླ་མའི་ཚོགས་ལ་འབུལ། །བཅོ་བས་བཞེས་ལ་སྒྲུབ་
མཆོག་རྣལ་འབྱོར་ལ། །ཞི་རྒྱས་དབང་དྲག་ཐུན་མོང་གྲུབ་ཆེན་བརྒྱུད།།

ཟུང་འཇུག་གོ་འཕང་མཆོག་གི་དངོས་གྲུབ་ཆེ། །ད་ལྟ་ཉིད་དུ་སྩོལ་
བར་མཛད་དུ་གསོལ། །ༀ་ཨཱཿགུ་རུ་བཛྲ་ཛྙཱ་ར་ས་པ་རི་ཝཱ་ར་ག་ཎ་ཙཀྲ་
ཁཱ་ཧི། པཉྩ་ཨ་མྲི་ཏ་ཁཱ་ཧི། ཧཱུྃ། བདེ་སྐྱོང་སྟོང་གསུམ་ལྟར་ཡངས་ཀ་པཱ་
ལར། །དམ་རྫས་བདུད་རྩི་རབ་འཁྱིལ་ཚོགས་མཆོད་འདི། །ལྷ་མཆོག་
འཇམ་དཔལ་དཔལ་ལྡན་གཤིན་རྗེའི་དགྲ། །འཇིགས་མཛད་རྡོ་རྗེའི་
དཀྱིལ་འཁོར་ཚོགས་ལ་འབུལ། །བཞེ་བས་བཞེས་ལ་སྒྲུབ་མཆོག་རྣལ་
འབྱོར་ལ། །ཞི་རྒྱས་དབང་དྲག་ཐུན་མོང་གྲུབ་ཆེན་བརྒྱད། །ཟུང་
འཇུག་གོ་འཕང་མཆོག་གི་དངོས་གྲུབ་ཆེ། །ད་ལྟ་ཉིད་དུ་སྩོལ་བར་
མཛད་དུ་གསོལ། །ༀ་ཨཱཿབཛྲ་ཌཱཀྐི་ར་ཥ་སུ་མནྟྲ་ཡཾ་དེ་བ་ས་(ཙན) པ་
རི་ཝཱ་ར་ག་ཎ་ཙཀྲ་ཁཱ་ཧི། པཉྩ་ཨ་མྲི་ཏ་ཁཱ་ཧི། ཧཱུྃ། བདེ་སྐྱོང་སྟོང་
གསུམ་ལྟར་ཡངས་ཀ་པཱ་ལར། །དམ་རྫས་བདུད་རྩི་རབ་འཁྱིལ་ཚོགས་
མཆོད་འདི། །ཡི་དམ་དུས་གསུམ་བདེ་གཤེགས་དཀྱིལ་འཁོར་ལྷ། །
དཔའ་བོ་མཁའ་འགྲོ་སྲུང་མའི་ཚོགས་ལ་འབུལ། །བཞེ་བས་བཞེས་ལ་
སྒྲུབ་མཆོག་རྣལ་འབྱོར་ལ། །ཞི་རྒྱས་དབང་དྲག་ཐུན་མོང་གྲུབ་ཆེན་
བརྒྱད། །ཟུང་འཇུག་གོ་འཕང་མཆོག་གི་དངོས་གྲུབ་ཆེ། །ད་ལྟ་ཉིད་དུ་
སྩོལ་བར་མཛད་དུ་གསོལ། ༀ་ཨཱཿསརྦ་བུདྡྷ་ཌཱ་ཀྐི་སཏྭ་བྲི་ར་ཧྲ་ཀེ་ཧྲི་
ཧཱུྃ་ཛ་པཱུ་ལ་ས་པ་རི་ཝཱ་ར་ག་ཎ་ཙཀྲ་ཁཱ་ཧི། པཉྩ་ཨ་མྲི་ཏ་ཁཱ་ཧི། ཧཱུྃ། བདེ་
སྐྱོང་སྟོང་གསུམ་ལྟར་ཡངས་ཀ་པཱ་ལར། །དམ་རྫས་བདུད་རྩི་རབ་
འཁྱིལ་ཚོགས་མཆོད་འདི། །སྙིང་རྗེའི་ཡུལ་དུ་གྱུར་པའི་རིགས་དྲུག་
འགྲོ །མགྲོན་དུ་འདུས་ཤིང་ཚོགས་པ་རྣམས་ལ་འབུལ། །དགྱེས་བཞིན་
བཞེས་ནས་ལས་ཉོན་གཞན་དབང་གི །འཁྲུལ་སྣང་སྡུག་བསྔལ་མ་

ལུས་བྱུང་བ་དང་། །གནས་སྐབས་དགའ་བདེར་རོལ་ཞིང་མི་རིང་བར། །བླ་མེད་བྱང་ཆུབ་གོ་འཕང་ཐོབ་པར་ཤོག །ཨོཾ་ཨཱཿཧཱུྃ་ཧོ་ཀཱ་ལ་ཨ་ར་ག་ཧོ་ཙཀྲ་ཁྲཱ་ཧི། པཉྩ་ཨ་མྲི་ཏ་ཁྲཱ་ཧི། དེ་ནས། གཟུགས་སྒྲ་ལ་སོགས་རྣག་པོ་རྣམས། །དངོས་མེད་ནམ་མཁའ་འདྲ་བ་ལ། །ཡོངས་སྨྱོད་ཡུལ་དུ་དུ་མར་སྣང་། །ཤེལ་ལ་ཚོན་ནི་ཇི་བཞིན་དུ། །འདོད་པ་ལྔ་དང་ཚོས་རྣམས་ལ། །རྟག་པར་རྣལ་འབྱོར་སྤྱོད་པར་ཤོག །ཨ་ལ་ལ་ཧོ། རོལ་དུ་གསོལ། བསྔམས་པར་མཛོད། (༢བ) མི་འཛིན་སྒྱུ་མ་ལྟ་བུ་ལ། །གར་གྱིས་དགྱེས་པའི་རོལ་པར་མཛོད། །རིག་བྱ་འགག་པ་མེད་པ་ལ། །མི་གཡོ་བཞིན་དུ་རོལ་པར་མཛོད། །ཧོཿ ཆགས་པ་མེད་པས་ཆགས་པར་མཛོད། །ཅེས་གཏོང་རྣག་གི་རྒྱུད་ལས་གསུངས་པའི་ཚིག་འདིས་ཀྱང་འབུལ། དེ་ནས་ལས་ཀྱི་རྡོ་རྗེས་ཕྱག་ཕྱུལ་རྗེས་བཟའ་བཏུང་ལག་ཏུ་ཐོགས་ནས། ཧོཿ དཔའ་བོ་ཆེན་པོ་དགོངས་སུ་གསོལ། །འདི་ལ་ཐེ་ཚོམ་མི་བྱ་སྟེ། །བྲམ་ཟེ་ཁྱི་དང་གདོལ་པ་གསུམ། །དབྱེར་མེད་གཅིག་ཏུ་དགོངས་ཏེ་རོལ། །ཞེས་བརྗོད་དེ་ཕུལ། ལེན་པ་པོ་རྣམས་ཀྱིས་ཀྱང་། ཧཱུྃ། བདག་ཉིད་རྒྱལ་བ་ཀུན་གྱི་གཙོ། །བཅོམ་ལྡན་རྡོ་རྗེ་འཇིགས་བྱེད་དངོས། །ཡེ་ཤེས་བདུད་རྩིའི་རྒྱ་མཚོ་ཆེ། །ལྷ་རྣམས་ཚིམ་པར་བྱ་ཕྱིར་རོལ། །ཨ་ཧོ་མཧཱ་སུ་ཁ། ཞེས་བརྗོད་ནས་བཟའ་བཏུང་ཤ་ལྔ་བདུད་རྩི་ལྔའི་རང་བཞིན་གྱི་བསྲེག་རྫས་སུ་མོས་ནས་ནང་གི་སྦྱིན་སྲེག་གི་ཚུལ་དུ་ཡོངས་སྤྱད་ནས་ཚིམ་པར་རོལ། དེ་ནས་ཚོགས་ལྷག་བསྡུས་པ་སྔར་ལྟར་བྱིན་བརླབས་བྱས་ནས། རང་ཉིད་ལྷར་གསལ་བའི་ཐུགས་ཀའི་འོད་ཟེར་གྱིས་ཕྱོགས་བཅུའི་གནས་ཡུལ་དུར་ཁྲོད་ཐམས་ཅད་ནས····· ཞིང་སྐྱོང་སྡེ་བརྒྱད་ལྷག་མ་ལ་དབང་བ་ཐམས་ཅད་སྤྱན་དྲངས། ཨ་ཀཱ་རོས་བསྔོས་ལ། ཧཱུྃ། བདེ་སྟོང་སྟོང་གསུམ་ལྟར་ཡངས་ཀ་པཱ་ལར། །དམ་

ཟས་བདུད་རྩི་རབ་འཁྱིལ་ཚོགས་ལྷག་འདི། །ཕྱོགས་བཅུའི་གནས་ཡུལ་རྒྱུ་བའི་ཞིང་སྐྱོང་དང་། །དྲེགས་པ་སྡེ་བརྒྱད་ཚོགས་ལ་ལེགས་པར་འབུལ། །བཞེས་ནས་རྣལ་འབྱོར་བདག་ཅག་འཁོར་བཅས་ལ། །ནད་གདོན་ཕྱི་ནང་འགལ་རྐྱེན་མ་ལུས་སོལ། །དམ་ཆོས་སྒྲུབ་པའི་མཐུན་རྐྱེན་ལེགས་ཚོགས་ཀུན། །འབད་མེད་ཡིད་བཞིན་འགྲུབ་པའི་འཕྲིན་ལས་མཛོད། །ཅེས་བརྗོད་ལ། རྗེས་བསྔོ་བ། སྨོན་ལམ། བཀྲ་ཤིས་སོགས་སྤྱི་ལྟར་བྱའོ། །དེ་ལྟར་(༥༩) དཔལ་རྡོ་རྗེ་འཇིགས་བྱེད་ཆེན་པོའི་ཚོགས་མཆོད་ཇི་ལྟར་བྱ་བའི་ཚུལ་འདི་ནི། སློབ་དཔོན་ཤཱནྟི་པས་མཛད་པའི་འཇིགས་བྱེད་ཚོགས་མཆོད་དུ་ནང་གི་རྣལ་འབྱོར་གཙོ་ཆེ་བ་ལས་ལག་ལེན་ཏུ་ཅང་མི་གསལ་བ་དང་། པཎ་ཆེན་ཐམས་ཅད་མཁྱེན་པ་གོང་མས་སྤྲུལ་བའི་འཇིགས་བྱེད་ཚོགས་མཆོད་ལ་གཞི་བྱས་ཏེ་བསྟན་པའི་གསལ་བྱེད་དུ་གྱུར་པའི་དམ་པ་ཆེན་པོ་ལུང་རྟོགས་ཡོན་ཏན་དུ་མས་ཉེ་བར་ཕྱུག་པའི་ལྷུང་སྐུ་མཆོག་སྤྲུལ་རིན་པོ་ཆེ་ནས་བསྐུལ་མ་མཛད་པ་ལྟར་གཤིན་རྗེ་གཤེད་ཀྱི་རྣལ་འབྱོར་པའི་ཐ་ཤལ་བ་ཤཱཀྱའི་དགེ་སློང་བློ་བཟང་བསྐལ་བཟང་རྒྱ་མཚོས་སྦྱར་བའི་ཡི་གེ་པ་ནི་དྲུང་ཡིག་ཚངས་སྐྱེས་བློ་ལྡན་ནོ།། །།

༄༅། །བཅོམ་ལྡན་འདས་དཔལ་རྡོ་རྗེ་འཇིགས་བྱེད་ཆེན་པོ་དཔའ་བོ་གཅིག་པ་བདུད་ཐམས་ཅད་ལས་རྣམ་པར་རྒྱལ་བའི་དཀྱིལ་འཁོར་གྱི་ཆོ་གའི་ངག་འདོན་གྱི་རིམ་པ་བདུད་དཔུང་ཕྱི་མར་འཐག་པའི་འཁྲུལ་འཁོར་ཞེས་བྱ་བ་བཞུགས་སོ། །

ན་མོ་གུ་རུ་མཉྫུ་གྷོ་ཥ་བཛྲ་བྷཻ་ར་ཝ་ཡ། ཕྲོས་ཀུན་ཉེར་ཞིའི་དབྱིངས་དང་དབྱེར་མེད་པའི། །མཁྱེན་རབ་བདེ་ཆེན་རྡོ་རྗེའི་རལ་གྲི་གདེངས༑ །ཁྱབ་བདག་ཡེ་ཤེས་ལུས་ཅན་བློས་གར་དེས། །བྱང་ཆུབ་བར་དུ་སྙིང་གི་པདྨར་རོལ། །སྲིད་གསུམ་ཟ་བྱེད་རྡོ་རྗེ་འབར་བའི་མེ། །སྟོན་མེད་སྙིང་རྗེའི་བསིལ་བ་དང་འགྲོགས་དབུས། །དཔལ་ཆེན་གར་དགུའི་ཉམས་རྗོགས་འཇིགས་མཛད་ལྷས། །དངོས་གྲུབ་སྟོལ་ཞིང་བགེགས་ཀུན་གཞོམ་པར་མཛོད། །ངོ་མཚར་ཕྲུག་བརྒྱའི་རི་མོས་དུས་གསུམ་ན། །རྒྱལ་དང་རྒྱལ་སྲས་ཆོས་ཀྱི་དབང་ཕྱུག་ཀུན། །རང་གི་བདག་ཉིད་གཅིག་པུར་འཆིང་མཛད་པའི། །འཇམ་དཔལ་སྙིང་པོས་རྣམ་ཀུན་དགེ་ལེགས་སྟོལ། །ཉིང་འཛིན་བྱེ་བ་བརྒྱ་ལ་དབང་འབྱོར་བའི༑ །བློ་གྲོས་འཁོར་འདས་ཀུན་ཏུ་བཟང་པོའི་དཔྱིད། །ཡེ་ཤེས་དཀྱིལ་འཁོར་མཆོག་ཏུ་བྱང་ཆུབ་པའི། །དཔལ་ལྡན་སློབ་དཔོན་ཆེན་པོར་གུས་ཕྱག་འཚལ། །ངག་དབང་ཚངས་སྲས་དང་སྦྱོར་རྣམ་ཀུན་གྱི།། མཆོག་ལྡན་དགེ་བའི་བཤེས་གཉེན་ཆེན་པོ་རྣམས། །བཀའ་དྲིན་བྱང་

ཆུབ་དེ་སྲིད་གཞལ་དཀའ་བ། །ཚུལ་འདིས་དད་པའི་ཕྲུ་ཡོང་མཛོད་པར་གསོལ། །སྐྱབས་གཅིག་འཇམ་དཔལ་དབྱངས་གང་གདུག་པ་རྣམས། (༢ན) །འདུལ་ཕྱིར་མ་ཧེའི་ཞལ་ཅན་ཁྲོ་རྒྱལ་སྐུར། །བསྟན་པའི་མཚན་ཙམ་གྱིས་ཀྱང་བདུད་ཀྱི་སྡེ། །མིང་གི་ལྷག་མར་བྱེད་པའི་མཐུ་སྟོབས་རྫད། །ལྷ་མཆོག་དེ་ཡི་དཀྱིལ་འཁོར་གསང་བ་ཆེ། །འཕྲུལ་པའི་སྒྱུ་སྒྱུ་དང་བྲལ་ལུང་རིགས་ཀྱི། །ཚད་མའི་ཐིག་གི་ལམ་ལས་ཉེར་བྲངས་པ། །བདུད་ལས་རྣམ་པར་རྒྱལ་བའི་དགའ་སྟོན་སྩོལ། །འདིར་རྒྱལ་བ་ཀུན་གྱི་མཁྱེན་པའི་རང་གཟུགས་མགོན་པོ་འཇམ་དཔལ་དབྱངས་ནག་པོའི་ཕྱོགས་སུ་གྱུར་པ་ཐམས······ཅད་འཇོམས་པའི་ཕྱིར་དུ་གཏུམ་ཆེན་ཁྲོ་བོའི་རྒྱལ་པོའི་སྐུར་བསྟན་པ་ལྷག་པའི་ལྷ་མཆོག་རྡོ་རྗེ་འཇིགས·····བྱེད་དཔའ་བོ་གཅིག་པའི་རྟུལ་ཆོན་གྱི་དཀྱིལ་འཁོར་བསྒྲུབ་ཅིང་མཆོད་ནས་དབང་བསྐུར་བའི་རིམ་པ་ལ···གསུམ། སའི་ཆོ་ག །སྟ་གོན་གྱི་ཆོ་ག །དངོས་གཞིའི་ཆོ་གའོ། །དང་པོ་ལ་ལྔ། ས་བརྟག་པ། བསླང་བ། སྦྱང་བ། བཟུང་བ། བགེགས་ལ་ཞུར་བུ་བཏབ་སྟེ་བསྲུང་བའོ། །དང་པོ་ནི། དཀྱིལ་འཁོར་གྱི་ཁང་པ་གསར་དུ་བྱེད་ན་ཕྱོགས་ཀྱི་སྒོ་ནས་བརྟག་པ་སོགས་མང་དུ་ཡོད་དེ་སྔགས་རིམ་ཆེན་མོ་ལས་ཤེས་པར་བྱའོ། །གཉིས་པ་ལ་ཞིང་སྐྱོང་ལ་བསླང་བ་དང་། ས་ལྷ་ལ་བསླང་བ་གཉིས་ལས། དང་པོ་ནི། དཀྱིལ་འཁོར་གང་དུ་བྱ་བའི་གནས་སུ་གཞི་བདག་གི་གཏོར་མ་དང་མཆོད་པ་རྣམས་བཤམས། རང་ཉིད་སྐད་ཅིག་གིས་དཔལ་རྡོ་རྗེ་འཇིགས་བྱེད་ཞལ་གཅིག་ཕྱག་གཉིས་(༢བ) ཀྱིས་གྲི་ཐུག་དང་ཐོད་པ་འཛིན་པའི་སྐུར་བཞེངས་པར་གྱུར་པར་བསམ། ནང་མཆོད་དང་གཞི་བདག་གི་མཆོད་གཏོར་རྣམས་སྦྱབ་ཐབས་ལྟར་བྱིན་གྱིས་བརླབས། རང་གི་ཐུགས་ཀའི་ཧཱུྃ་གི་འོད་ཟེར་གྱིས་གཞི་བདག་འཁོར་བཅས་སྤྱན་དྲངས། ཨོཾ་བྷུ་མི་པ་ཏི་ས་པ་རི་ཝཱ་ར་ཨཀྵྂ་ནས། ཞཧྲའི་བར་དང་། ཨོཾ་བྷུ་མི་པ་ཏི་ས་པ་རི་ཝཱ་ར་ཨོཾ་ཨཱཿཧཱུྃ། གིས་ནང་མཆོད་ཕུལ། ཨོཾ་ཨ་ཀཱ་རོ་མུ་ཁཾ་སརྦ་དྷརྨཱ་ཎཱཾ་ཨཱདྱ་ནུཏྤནྣ་ཏྭཱཏ་ཨོཾ་ཨཱཿཧཱུྃ་ཕཊ་སྭཱཧཱ། ཞེས་པ་ལན་གསུམ་གྱིས་གཏོར་མ་ཕུལ་ལ། གང་ཡང་འདིར་གནས་ལྷ་དང་ཀླུ། །གནོད་སྦྱིན་སྲིན་པོའམ་ནི་གཞན། །དེ་དག་རྣམས་ལ་ས་འདི

ནི༑ །བདག་ཞུ་ཁྱེད་ཀྱིས་སྐུལ་དུ་གསོལ། །ཞེས་ལན་གསུམ་གྱིས་གསོལ་བ་བཏབ་པས། དཀྱིལ་འཁོར་གྱི་ལས་ཅི་བདེ་བར་གྱིས་ཤིག་ཅེས་དགྱེས་བཞིན་དུ······ གནང་བ་བྱིན་ནས་རང་གནས་སུ་གཤེགས་པར་གྱུར་པར་བསམ། གཉིས་པ་ནི། དེ་ནས་དཀྱིལ་འཁོར་གྱི་སའི་དབུས་སུ་དྲིའི་ཐིག་ལེའི་སྟེང་དུ་མེ་ཏོག་གི་ཚོམ་བུ་བཀོད། ཚོམ་བུའི་སྟེང་དུ་ཐཾ་ལས་བྱུང་བའི་སའི་ལྷ་མོ་སེར་མོ་རྒྱན་སྣ་ཚོགས་ཀྱིས་བརྒྱན་པ་ལུས་ཕྱེད་འཐོན་པ། གཡས་དམ་བཅའ་བ་ཁས་ལེན་པའི་ཕྱག་རྒྱ་དང་། གཡོན་རིན་པོ་ཆེའི་བུམ་པ་འཛིན་པ། རང་གི་ལག་པ་གཡས་པའི་མཐིལ་དུ་བླ་བའི་དཀྱིལ་འཁོར་གྱི་སྟེང་དུ་ཧཱུྃ། རྡོ་རྗེ་རྩེ་གསུམ་པའི་ཕྱག་རྒྱ་ས་ལ་ལན་གསུམ་བརྡབས་པས། དེའི་སྒྲ་དང་ཧཱུྃ་གི་འོད་ཟེར་གྱིས་ཡེ་ཤེས་ཀྱི་ལྷ་མོ་ས་འོག་ནས་སྤྱན་དྲངས། དམ་ཚིག་པ་ལ་ཐིམ་པས་གཉིས་སུ་མེད་པར་གྱུར། རང་གི་ཐུགས་ཀའི་ཧཱུྃ་ལས་འོད་ཟེར་འཕྲོས། དབང་གི་ལྷ་(ནན)རྣམས་སྤྱན་དྲངས། ཁྱེད་རྣམས་ཀྱིས་འདི་ལ་མངོན་པར་དབང་བསྐུར་དུ་གསོལ་ཞེས་གསོལ་བ་བཏབ་པས། དེ་རྣམས་ཀྱིས་ཡེ་ཤེས་ཀྱི་བདུད་རྩིས་གང་བའི་བུམ་པ་ཐོགས་ནས། ཨོཾ་སརྦ་ཏ་ཐཱ་ག་ཏ་ཨ་བྷི་ཥེ་ཀ་ཏ་ས་མ་ཡ་ཤྲཱི་ཡེ་ཧཱུྃ་ཞེས་གསུང་ཞིང་དབང་བསྐུར། ལུས་ཐམས་ཅད་གང་། དྲི་མ་ཐམས་ཅད་དག །ཆུའི་ལྷག་མ་སྤྱི་གཙུག་ཏུ་གནས་པ་ཡོངས་སུ་གྱུར་པ་ལས། རྣམ་པར་སྣང་མཛད་ཀྱིས་དབུ་བརྒྱན་པར་གྱུར་པར་བསམ། ས་ལྷའི་མཆོད་གཏོར་རྣམས་བྱིན་གྱིས་བརླབས་ཏེ། ཨོཾ་པྲྀ་ཐི་ཝཱི་དེ་ཝཱི་ཨརྒྷཾ་ཨཱ་ཧཱུྃ་ནས། ཤབྡའི་བར་གྱིས་མཆོད། ཨོཾ་པྲྀ་ཐི་ཝཱི་དེ་ཝཱི་ཨརྒྷཾ་ཨོཾ་ཨཱཿཧཱུྃ་གིས་ནང་མཆོད་དང་། ཨ་ཀཱ་རོ་ལན་གསུམ་གྱིས་གཏོར་མ་ཕུལ། ལག་པ་གཡས་རྡོ་རྗེ་དང་བཅས་པས་སྡིགས་མཛུབ་འཛིན་ཅིང་། གཡོན་དྲིལ་བུ་གསིལ་བས། སྐྱབ་པ་སངས་རྒྱས་ཐམས་ཅད་ཀྱི། །སྤྱོད་པའི་ཚུལ་དང་ཁྱད་པར་དང་། །ས་དང་ཕ་རོལ་ཕྱིན་རྣམས་ལ། །ལྷ་མོ་ཁྱོད་ནི་དཔང་དུ་གྱུར། །སྐྱབ་པ་ཤཱཀྱ་སེང་གེ་ཡིས། །ཇི་ལྟར་བདུད་ཀྱི་དཔུང་བཅོམ་པ། །དེ་ལྟར་བདག་གིས་བདུད་ཀྱི་དཔུང་། །བཅོམ་ནས་དཀྱིལ་འཁོར་བྲི་བར་བགྱི། །ཞེས་ལན་གསུམ་གྱིས་གསོལ་བ་བཏབ་པས། དཀྱིལ་འཁོར་གྱི་ལས་ཅི་བདེ་བར་གྱིས་ཤིག་ཅེས་གནང་བ་བྱིན་ནས་དེ་ཉིད་དུ་ཐིམ་པར་གྱུར་པར་བསམ། གསུམ་པ་ནི། རང་འཇིགས་བྱེད་ཀྱི་རྣལ་འབྱོར་དང་ལྡན་པས་དཀྱིལ་འཁོར་གྱི་ས་ལ་ཡུངས་ཀར་དང་། ཆུ་དང་། ཐལ་བ་ལ། ཧྲཱིཿཥྚྲཱིཿ བཟླས་པས་གཏོར་ལ། དེ་བཟླས་པའི་བ་བྱུང་ལྔས་ཤར་ནས་བརྩམས་ཏེ་བྱུགས་ཤིང་། དྲིའི་ཆུས་

ཀྱང་བསང་གཏོར་བྱ། དེ་ནས་(༣བ) ཁང་པ་རྡོ་རྗེ་སྐྱིལ་ཀྲུང་དང་ལག་པ་གཡས་ས་གནོན་གྱི་ཕྱག་རྒྱ་བྱས་ནས། ཨོཾ་ཧྲཱུ་ཁཾ། ས་གཞི་སྟོང་པ་ཉིད་དུ་གྱུར། ཧཱུྃ་ལཾ་ཧཱུྃ། ས་གཞི་རྡོ་རྗེའི་རྡུལ་ཕྲ་རབ་ཀྱི་རང་བཞིན་དུ་གྱུར། ཨོཾ་མེ་དི་ནི་བཛྲི་བྷ་ཝ་བཛྲ་བནྡྷ་ཧཱུྃ། ས་གཞི་རྡོ་རྗེའི་རང་བཞིན་དུ་བཅིངས་ཏེ་བརྟན་པར་གྱུར། ཨོཾ་ཏ་ན་ཏ་ན་བཛྲ་ཀྲོ་དྷ་ཧཱུྃ་ཕཊ། རྡོ་རྗེ་ཁྲོ་བོས་བགེགས་རྣམས་བཅོམས་པར་གྱུར། ཅེས་བརྗོད་ཅིང་བསམས་ལ། ལག་པས་ས་ལ་རེག་ནས་ས་བྱིན་གྱིས་བརླབ་བོ། །དེ་ནས་ས་ལ་སོཊ་པའི་སྣ་ཚོགས་པའི་ཆོས་ཐམས་ཅད་སྟོང་པ་ཉིད་དང་རོ་གཅིག···པར་གྱུར་པར་བསམ་པ་ནི་བླ་ན་མེད་པའི་སྦྱིན་བའོ། །བཞི་པ་ལ་གསུམ། དཀྱིལ་འཁོར་གྱི་སའི་དབུས་སུ་སྦྱིན་ཐབས་བསྒོམ་པ་དང་། སྔོའི་སློབ་མས་གསོལ་བ་གདབ་པ། དཀྱིལ་འཁོར་ནམ་མཁར་བཏེག་སྟེ་བགེགས་ལ་བཀའ་བསྒོས་ནས་བསྐྲད་པའོ། །དང་པོ་ནི། འོག་ཏུ་དགོས་པའི་མཆོད་པ་དང་གཏོར་མ་སོགས་ཚོགས་པར་བྱས་ནས་རང་དཀྱིལ་འཁོར་གྱི་སའི་དབུས་སུ་ཁ་ཤར་དུ་ཕྱོགས་པས་འདུག་སྟེ་རྡོར་དྲིལ་བྱིན······རླབས་དང་། སྔོན་འགྲོ་གཏོར་མ་ནས་བཟུང་སྟེ་བརླས་པ་ལ་ཐུག་གི་བར་དུ་སྦྱིན་ཐབས་བཞིན་རྫོགས་པར་བཏང་རྗེས་མཆོད་པ་བྱིན་གྱིས་བརླབས་ཏེ། ཨོཾ་ཡ་མནྟ་ཀ་ས་པ་རི་ཝཱ་ར་ཨརྒྷཾ་པྲ་ཏཱིཙྪ་ནས། ཤབྡའི་བར་གྱིས་མཆོད། ཨོཾ་ཡ་མནྟ་ཀ་ས་པ་རི་ཝཱ་ར་ཨོཾ་ཨཱཿཧཱུྃ་གིས་ནང་མཆོད་ཕུལ། ལག་པ་གཡས་སྡིགས་མོར་བཟུང་། བདག་ཉིད་ཀྱི་ཧྲི་ཧཱུྃ་ལས་བྱུང་བའི་རྡོ་རྗེར་གྱུར་པར་བསམས་ནས། མ་ལུས་ཕྱོགས་ན་བཞུགས་པ་ཡི། །སངས་རྒྱས་རྣམས་ནི་བདག་ལ་དགོངས། །བདག་མིང་ཆེ་གེ་ཞེས་བྱ་བདག །རྡོ་རྗེ་ཅན་གྱི་དཀྱིལ་འཁོར་བྲི། །སངས་རྒྱས་ཀུན་དང་གཤེགས་སུ་གསོལ། །དངོས་གྲུབ་འདི་ནི་སྩལ་དུ་གསོལ། །དཀྱིལ་འཁོར་ཆེན་པོའི་ལས་རྣམས་ནི། །ཅི་ནུས་བཞིན་དུ་རབ་ཏུ་བགྱི། །ཞེས་ལན་གསུམ་གསོལ་བ་གདབ་ལ། འདིའི་ཚེ་དྲིལ་བུ་གསིལ་བར་བདེ་ཆེན་རོལ་མཚོ་སོགས་ལས་གསུངས་སོ། །གཉིས་པ་ནི། (༤ན) བླ་མ་རྡོ་རྗེ་འཇིགས་བྱེད་དུ་གསལ་བ་རྡོར་དྲིལ་འཁྱིང་བས་བསྣམས་པ་ལ་ཕྱོགས་བཞིའི་སློབ་མ་གཏི་མུག་གཤིན་རྗེ་གཤེད་ལ་སོགས་པ··རིགས་བཞིའི་ང་རྒྱལ་དང་ལྡན་པ། ལག་ན་རྡོར་དྲིལ་ཐོགས་པ་བཞིས་མཆོད་པ་བྱིན་གྱིས་བརླབས་ནས། བླ་

མ་རྡོ་རྗེ་འཇིགས་བྱེད་དུ་མོས་པ་ལ་ཐུན་མོང་དུ། ཨོཾ་ཡ་མནྟ་ཀ་ཨཀྵཾ་ནས། ཤཱནྟའི་བར་གྱིས་མཆོད། ཤར་གྱི་སློབ་མས། གཤིན་རྗེ་གཤེད་པོ་རབ་འཇིགས་པ། །གཏི་མུག་རྡོ་རྗེའི་ངོ་བོ་ཁྱོད། །ཅེས་པ་ནས། བྱང་གི་སློབ་མས། ཕྲག་དོག་རྡོ་རྗེའི་ངོ་བོ་ཁྱོད། །ཅེས་སོགས་དང་། བཞི་ཀས་ཐུན་མོང་དུ། སངས་རྒྱས་ཀུན་གྱི་དངོས་པོ་ཁྱོད། །ཅེས་སོགས་ཤློ་ཀ་གཅིག་གིས་བསྟོད། དེ་ནས་ཐམས་ཅད་ཀྱིས་ཐུན་མོང་དུ། གཤིན་རྗེ་འཇོམས་པའི་དཀྱིལ་འཁོར་འཇིགས། །དཀྱིལ་འཁོར་ཀུན་གྱི་གཙོ་བོ་ནི། །སྡིག་པ་ཐམས་ཅད་ཟད་མཛད་པ། །མགོན་པོ་དཀྱིལ་འཁོར་འདྲི་བར་མཛོད། །ཅེས་གསོལ་བ་གདབ། སྒྲུབ་གྲོགས་མེད་ན་རང་ཉིད་ཀྱིས་བསྒོམས་ནས་བརྗོད་དོ། །གསུམ་པ་ནི།

དེ་ནས་སློབ་དཔོན་གྱིས། སློབ་མ་རྣམས་ཀྱིས་དབྱངས་གཅིག་གིས་གསོལ་བ་བཏབ་པར་རིག་ནས། སེམས་ཅན་ཐམས་ཅད་ཉོན་མོངས་པས་གཟིར་བ་ལ་བལྟས་ཏེ་ཉོན····མོངས་པ་ལ་སྣར་ཁྲོ་བ་སྟེ་དེ་རྣམས་ཀྱི་ཉོན་མོངས་གཞོམ་པར་བྱའོ། །སྙམ་དུ་བསམས་ནས། རྡོ་རྗེ་ཁྲོ་ཚུར་གཉིས་ཀྱི་མཐེབ་མོ་བརྒྱངས། རྩེ་མོ་གཤིབས་ལ་འོག་ཏུ་ཕྱོགས་པ་སྤྱི་བོར་བཟུང་ཞིང་། ཧཱུྃ་བཛྲ་ཨུཏྟིཥྛ། ཞེས་བརྗོད་ནས། བསྒོམས་པའི་དཀྱིལ་འཁོར་ནམ་མཁའ་ལ་བཞུགས་པར་གྱུར། པར་བསམ། དེ་ནས། རང་གཙོ་བོ་ལས་བྱུ་བའི་རྡོ་རྗེ་འཇིགས་བྱེད་དུ་གསལ་བའི་མིག་གཡས་པ་མ་ལས་ཉི་མ། གཡོན་པ་ཏ་ལས་ཟླ་བ། མིག་འབྲས་ཧཱུྃ་ལས་དུས་མཐའི་མེ་ལྟར་འབར་བའི་འོད་ཟེར་གྱིས་ཕྱོགས་ཐམས་ཅད་གསལ་བར་བྱས་ནས་ཕྱོགས་ཀུན་དུ་བལྟས་པས་བགེགས་རྣམས་བསྐྲིགས་པར་གྱུར་པར་(༤བ)བསམ། ཀང་མཐིལ་གཉིས་སུ་ཧཱུྃ་ཧཱུྃ་ལས་སྣ་ཚོགས་རྡོ་རྗེ་འབར་བ་རེ་རེ་བསམས་ལ་རོལ····པའི་རྡོ་རྗེའི་འགྲོས་ཀྱིས་དཀྱིལ་འཁོར་གྱི་ས་གཞི་ལ་གཡས་ཕྱོགས་སུ་བསྐོར་ཞིང་། ཧྲཱིཿཥྚྲཱིཿབརྗོད་པས། གདུག་པ་ཅན་རྣམས་བསྐྲད་པར་གྱུར་པར་བསམ་ཞིང་། སྔགས་རིམ་ལས། སྐོར་བ་དང་

པོར་དབང་ལྡན་ནས་བརྩམས་པར་གསུངས། དེ་ནས་སློབ་དཔོན་དཀྱིལ་འཁོར་གྱི་དབུས་སུ་སོང་ལ། ཧཱུྃ། ལུས་ངག་སེམས་ལ་གནས་པ་ཡི། །བགེགས་ཀྱི་ཚོགས་རྣམས་ཀུན་ཉོན་ཅིག །ང་ནི་དཔལ་ལྡན་རྡོ་རྗེ་འཆང་། །བསྲུང་བའི་འཁོར་ལོ་སྲུང་བ་པོ། །རྡོ་རྗེ་གཟུགས་ནི་འབར་བ་ཡིས། །ལུས་གསུམ་ལས་སྐྱེས་དགས་པར་བྱ། །གལ་ཏེ་ཁ་ཅིག་བདག་ལས་འདའ། །འཇིག་པར་འགྱུར་གྱི་གཞན་དུ་མིན། །ཞེས་པས། བགེགས་ལ་བཀའ་བསྒོ་ཞིང་། རིན་ཆེན་ཕྲེང་བར་གསུངས་པའི་ཕྱོགས་བཞིའི་བཀའ་བསྒོ་རྣམས་སྐབས་འདིར་མི་དགོས་པས་ཚིགས་བཅད་དེ་ལན་གསུམ་བརྗོད་རྗེས། ཧྲཱིཿཥྚྲཱིཿའི་དྲག་སྔགས་ཀྱིས་བགེགས་བསྐྲད་པར་བྱ་ལ། དེའི་ཚེ་ཡུངས་ཀར་གྱིས་བྲབས་ཤིང་། གུ་གུལ་གྱིས་བདུགས། རོལ་མོའི་ཚམ་ཇམས་བྱ་བར་ཚད་ལྡན་འགས་གསུངས་པས་སྦྲ་ན་བྱའོ། །ལྷ་པ་ནི། སེང་ལྡིང་ལ་སོགས་པ་ལས་བྱས་པའི་ཕུར་བུ་བཅུ་སྟོད་ཀྱི་ནང་དུ་བཤམས་པ་ལ་ཧྲཱིཿཥྚྲཱིཿས་བསང་། སུ་མྦྷ་ཞེས་ཕུར་བུ་རྣམས་སྟོང་པ་ཉིད་དུ་གྱུར་པར་བསམ། སྟོང་པའི་ངང་ལས་ར་ལས་རལ་གྱི་རས་མཚན་པ་ཡོངས་སུ་གྱུར་པ་ལས། སྟོད་རལ་གྱི་གཤིན་རྗེའི་གཤེད་ལྷང་ཀུ་ལྷང་སྔོ་དཀར་བའི་ཞལ་གསུམ་ཕྱག་དྲུག་གི་དང་པོ······གཉིས་ཀྱིས་གྲི་གུག་དང་ཐོད་པ་ཐུགས་ཀར་འཛིན་ཅིང་། ལྷག་མ་གཡས་གཉིས་རལ་གྲི་དང་འཁོར་ལོ། གཡོན་གཉིས་ནོར་བུ་དང་པདྨ་འཛིན་པ། ལྟེ་བ་མན་ཆད་རྡོ་རྗེ་རྩེ་གཅིག་པའི་རྣམ་པ་ཅན་གྱི་ཕུར་བུར་གྱུར། ཨོཾ་ཧྲཱིཿཥྚྲཱིཿཝི་ཀྲི་ཏཱ་ན་ན་ཧཱུྃ་ཧཱུྃ་ཕཊ་ཕཊ་ཧཱུྃ་སབ་དུ་ཨིཏྣ་ཨེ་དི་ན་ས་པ་རི་ཝཱ་ར་ཨཱ་ཀྲཎྟ་ཡ་ཛཿ རང་གི་ཐུགས་ཀ་ནས་གཤིན་(༥ན)རྗེ་གཤེད་ཞལ་གཅིག་ཕྱག་གཉིས་པ་ལྕགས་ཀྱུ་དང་ཞགས་པ་··ཐོགས་པ་མང་པོ་སྤྲོས། བགེགས་ཀྱི་གཙོ་བོ་ཕྱོགས་སྐྱོང་བཅུ་བཀུག་པའི་སྤྱི་བོར་ཕུར་བུ་བཙུགས། རྡོ་རྗེ་འབར་བའི་ཐོ་བས་བརྡུངས་པས་

བགེགས་རྣམས་ཀྱི་སྲི་བོ་ནས་རྐང་མཐིལ་གྱི་བར་དུ་ཞུག་པར་གྱུར་པར་བསམས་ཏེ། ལག་པ་གཡོན་པས་ཕུར་བུ་བཟུང་བའི་མགོ་ནས་གཡས་ཀྱིས་ཐོ་བས་བརྡུང་བཞིན་པར། ཨོཾ་ཧྣ་ཧྣ་ཧླ་ད་ཡ་ཧླ་ད་ཡ། སརྦ་དུཥྚཱན་ཕཊ་ཕཊ། ཀཱི་ལ་ཡ་ཀཱི་ལ་ཡ་སརྦ་པཱ་པཾ་ཕཊ་ཕཊ། ཧཱུྃ་ཧཱུྃ་ཧཱུྃ་བཛྲ་ཀཱི་ལ་ཡ། བཛྲ་དྷ་ར་ཨཱཛྙཱ་པ་ཡ་ཏི་སརྦ་བིགྷྣཱཾ་ཀཱ་ཡ་ཝཱ་ཀ་ཙིཏྟ་བཛྲ་ཀཱི་ལ་ཡ། ཧཱུྃ་ཧཱུྃ་ཧཱུྃ་ཕཊ་ཕཊ། ཅེས་བརྗོད་ནས་དབང་ལྡན་ནས་བརྩམས་ཏེ་ཕྱོགས་མཚམས་རྣམས་སུ་གདབ་བོ། །དེ་ནས་རང་གི་ཐུགས་ཀ་ནས་སྤྲོས་པའི་རྡོ་རྗེ་འབར་བའི་འོད་ཟེར་རྣོན་པོས་སྟེང་འོག་དང་ཕྱོགས་མཚམས་བརྒྱད་པོ་ཀུན་ཏུ་ཁྱབ་པས་ཕྱོགས་མཚམས་བཅིང་བར་བྱས་ནས༔ ས་གཞི་བགེགས་ཐམས་ཅད་དང་བྲལ་བར་གྱུར། པར་བསམ་མོ། །གཉིས་པ་ལ་བཞི། སའི་ལྷ་མོ་ལྷག་གནས། དཀྱིལ་འཁོར་གྱི་ལྷ་ལྷག་གནས། བུམ་པ་ལྷག་གནས། སློབ་མ་ལྷག་པར་གནས་པའི་ཆོ་ག་འོ། །དང་པོ་ནི། དཀྱིལ་འཁོར་གྱི་དབུས་དངོས་སམ་མཉྫལ་ལྷ་བུའི་ཁར་དྲིའི་ཐིག་ལེའི་སྟེང་དུ་མེ་ཏོག་གི་ཚོམ་བུ་བཀོད། ཚོམ་བུའི་སྟེང་དུ་པཾ་ལས་བྱུང་བའི་སའི་ལྷ་མོ། ཞེས་པ་ནས༔ དེ་ཉིད་དུ་ཐིམ་པར་གྱུར། ཅེས་པའི་བར་སྔར་ས་ལྷ་ལ་ས་བསླང་པའི་སྐབས་ཇི་ལྟ་བ་བཞིན་བྱའོ། །གཉིས་པ་ལ་གསུམ། ལས་ཀྱི་ཐིག་གདབ་པ། དཀྱིལ་འཁོར་སྒྲུབ་དྲངས་ཏེ་ལྷག་པར་གནས་པའི་ཆོ་ག་བྱ་བ། དཀྱིལ་འཁོར་གྱི་ལྷ་ལ་གསོལ་བ་གདབ་པའོ། །དང་པོ་ནི། སྐབས་འདིར་ལྷ་གནས་མི་འཚོལ་བའི་ཕྱིར་ལས་ཐིག་གདབ་པ་བཤད་རྒྱུད་རྡོ་རྗེ་ཕྲེང་བ་དང་། སློབ་དཔོན་ཀླུ་བྱང་སོགས་ཀྱི་དགོངས་པ་ལྟར་བྱེད་དགོས་པས། འདི་ལ་གཉིས། ཐིག་སྐུད་འདུ་བྱ་བ་དང་། དེས་ལས་ཀྱི་(༥བ) ཐིག་གདབ་པའོ། །དང་པོ་ནི༔ གཙང་ཞིང་མ་ཉམས་པའི་རས་བལ་སྲ་མ་འབྲེས་པ་ལ་སོགས་པ་མཚན་ཉིད་ཚང་བའི་སྐུད་པ་ཁ་དོག་དཀར་པོ་སུམ་བསྒྲིལ་འཇུར་མདུད་མེད་པ་བཀལ་ལེགས་པའི་ཐིག་སྐུད་འདུ་བྱ། རིང་ཐུང་གི་ཚད་དཔོན་སློབ་གཉིས་ཀྱི་སོར་མོ་བཞིར་དགྲིས་པའི་ཆ་མ་གཏོགས་པའི་བར་ལ་དཀྱིལ་འཁོར་ཚད་ཇི་ཙམ་བྱེད་པ་དེའི་མདའ་ཡབ་ནས་མདའ་ཡབ་ཀྱི་བར་ཉིས་འགྱུར་ཏེ་ཆ་ཆུང་དགུ་བཅུ་གོ་དྲུག་སྐོམས་སུ་སྐོའི་ཉི་ཤུ་ཆ་བྱ། དེ་ལ་དྲི་ཞིམ་པོའི་ཆུ་དང་། ནང་གི་བདུད་རྩི་ལྔ་དང་། བ་བྱུང་ལྔས་བྱུགས། ཐིག་སྐུད་ཀྱི་མཐའ་གཉིས་དང་དབུས་སུ་ཨོཾ་ཨཱཿཧཱུྃ་གིས་མཚན་པར་གྱུར་པར་བསམས་ནས། དྲིས་བྱུགས་པའི་གསེར་ལ་སོགས་པའི་སྣོད་གཙང་མར་བཞག །རང་འཇིགས་བྱེད་ཀྱི་རྣལ་འབྱོར་དང་ལྡན་པས་

ཧྲཱིཿཧྲཱིཿས་བསང་། སུ་རྣ་ལས་སྟོང་པར་སྦྱངས། ཐིག་སྐུད་སྟོང་པ་ཉིད་དུ་གྱུར། སྟོང་པའི་ངང་ལས་ར་ལས་རལ་གྲི་རས་མཚན་པ་ཡོངས་སུ་གྱུར་པ་ལས…… རལ་གྲི་གཤིན་རྗེ་གཤེད་ལྷང་གུ་ལྷང་སྔོ་དཀར་བའི་ཞལ་གསུམ་ཕྱག… དྲུག་གི་དང་པོ་གཉིས་ཀྱིས་གྲི་གུག་དང་ཐོད་པ་ཐུགས་ཀར་འཛིན…… ཅིང་། ལྷག་མ་གཡས་གཉིས་རལ་གྲི་དང་འཁོར་ལོ། གཡོན་གཉིས་ནོར་བུ་དང་པདྨ་འཛིན་པ་དེའི་སྤྱི་བོར་ཨོཾ། མགྲིན་པར་ཨཱཿ ཐུགས་ཀར་ཧཱུྃ། ཐུགས་ཀའི་ཧཱུྃ་གི་འོད་ཟེར་གྱིས་རང་འདྲའི་ཡེ་ཤེས་པ་དང་དབང་གི… ལྷ་སྤྱན་དྲངས། གཉིས་སུ་མེད་པར་གྱུར། དབང་གི་ལྷས་དབང་བསྐུར། དོན་གྲུབ་ཀྱིས་དབུ་བརྒྱན་པར་གྱུར་པར་བསམ། མཆོད་པ་བྱིན་གྱིས་བརླབས་ནས། ཨོཾ་ཁཌྒ་ཧྲི་ཀ་ཨརྒྷཾ་ནས། ཤབྡའི་བར་གྱིས་མཆོད་ཅིང་། སྔགས་དེའི་མཐར། ཨོཾ་ཨཱཿཧཱུྃ་བཏགས་པས་ནང་མཆོད་ཕུལ། ཕྲག་དོག་ཇོ་རྗེའི་ངོ་བོ་ཁྱོད། །ཅེས་སོགས་ཤློ་ཀ་གཅིག་གིས་བསྟོད། ལག་པས་རེག་ཅིང་། ཧྲཱིཿཧྲཱིཿབཟླས་པས་བསྲུང་ལ། རལ་གྲི་གཤིན་རྗེ་གཤེད་ཞུ་བ་ལས་བྱུང་བའི་ཐིག་སྐུད་དུ་གྱུར་པར་བསམ། དེ་ནས་རང་གི་མིག་གཡས་གཡོན་(༥ན) གཉིས་མ་དང་ཏ་ལས་ཉི་མ་དང་ཟླ་བ་སེར་པོར་གྱུར། བཛྲ་དྲྀ་མ་ཏ། ཞེས་བརྗོད་པས་བརྟན་པར་བྱ། ཧྲཱིཿཧྲཱིཿབཟླས་པའི་བདུད་རྩི་ལྔའི་ཆུ་དང་ཡུངས་ཀར་དང་དྲིའི་ཆུས་གཏོར་ལ། རྡོ་རྗེ་དང་བཅས་པའི་ལག་པ་གཡས་པས་རེག་སྟེ། ཨོཾ་བཛྲ་ས་མ་ཡ་སྟྭ་ཌྷ་མ་ཏི་ཀྲ་མ་ཧཱུྃ། ཞེས་བཟླས་ནས། ཨོཾ་ཨཱཿཧཱུྃ་ཕཊ་སྭཱ་ཧཱ། ཞེས་བརྒྱ་རྩ་བརྒྱད་བཟླས་ཏེ་ཐིག་སྐུད་ལྷག་གནས་བྱའོ། །གཉིས་པ་ནི། དེ་ནས་དཀྱིལ་འཁོར་གྱིས་ལ། ཨོཾ་སརྦ་སཾ་ཤོ་དྷ་ནི་ཧཱུྃ་ཕཊ། ཅེས་པས་དྲིའི་ཆུས་བསང་གཏོར་བྱས་ཏེ་གཙང་བར་བྱ། དྲིས་བྱུགས་ནས་ཕྱི་རོལ་དུ་མེ་ཏོག་དགྲམ། ནམ་མཁའ་ལ་ཕྱིའི་དཀྱིལ་འཁོར་བཞུགས་པར་གྱུར་པར་བསམས་པ་ལ། ཨོཾ་ཡ་མནྟ་ཀ་ཨརྒྷཾ་ནས། ཤབྡའི་བར་གྱིས་མཆོད་ཅིང་ནང་མཆོད་ཀྱང་འབུལ། གཟུགས་

མཆོག་མཆོག་ཏུ་དྲག་པོ་ཆེ། །ཞེས་སོགས་ཤྲཱི་སོ་ཀ་གཅིག་གིས་བསྟོད། རང་རྡོ་རྗེ་འཇིགས་བྱེད་དང་། སློབ་མ་རལ་གྲི་གཤིན་རྗེ་གཤེད་དུ་གྱུར་པར་བསམས་ནས། ཨོཾ་ཡྨཿཧཱུཾ་ཟློས་བཞིན་དུ་ཐིག་གདབ་ལ། དེ་ཡང་ཐོག་མར་དཀྱིལ་འཁོར་གྱི་དབུས་བཙལ་ནས་ཐེ་ལྟར་རིགས་པའི་ཟླུམ་པོ་གཅིག་བསྐོར། དེའི་ཕྱོགས་བཞིར་ཐིག་ལེར་བྱས་པའི་སྟེང་དུ་ཟླུམ་པོ་བཞི་བསྐོར་བས་ཉའི་རི་མོ་འབྱུང་སྟེ་ཚངས་ཐུར་གྱི་ཐིག་ལེ་འགྲོ་མཚམས་རྟོགས་པའི་ཕྱིར་དུའོ། །དེ་ནས་སློབ་དཔོན་ནུབ་དང་། སློབ་མ་ཤར་དུ་གནས་པས། ཕྱོགས་ཐམས་ཅད་རང་བཞིན་མེད་པ་མཉམ་པ་ཉིད་དོ། །ཞེས་བརྗོད་ཅིང་སོས་ལ། རང་དང་སློབ་མའི་མིག་གཉིས་ཛ་ལས་སྐྱེས་པའི་ཉི་མ་དང་ཟླ་བ་འོད་ཟེར་སེར་པོ་ཅན་དུ་གྱུར་པར་བསམས་ནས། སློབ་དཔོན་གྱི་གཡོན་པའི་རྡོ་རྗེ་ཁུ་ཚུར་གྱིས་ལྟེ་བར་ཐིག་སྐུད་བཟུང་ལ། ཛཿཛཿཛཿཞེས་པ་དང་། ཛ་གསུམ་གྱིས་གཏད་ཅིང་། སློབ་མས་ཀྱང་དེ་དག་བརྗོད་ནས་དྲངས་ཏེ་གཡོན་པའི་རྡོ་རྗེ་ཁུ་ཚུར་གྱིས་ལྟེ་བར་བཟུང་ལ། རང་རྐང་པ་གཡོན་པ་སྐྱིལ་ཀྲུང་བྱེད་པ་དང་། (༤བ) གཡས་པ་ས་ལ་བཙུགས་ཏེ་བསྐྱོད། སློབ་མས་དེ་ལས་ལྡོག་སྟེ་བསྐྱོད་ནས། ཤར་ནུབ་ཀྱི་ཚངས་ཐིག་གདབ། རང་དང་སློབ་མའི་རྐང་མཐིལ་གཉིས་སུ་ཧཱུཾ་ཧཱུཾ་ལས་སྣ་ཚོགས་རྡོ་རྗེ་འབར་བ་རེ་རེ་ཞེས་རྐང་པ་བྱིན་གྱིས་བརླབས་ཏེ། རྡོ་རྗེའི་རྐང་སྟབས་ཀྱིས་གཡས་སྐོར་དུ་ཡོངས་ཏེ། སློབ་དཔོན་ལྷོ་དང་སློབ་མ་བྱང་དུ་གནས་པས་ལྷོ་བྱང་གི་ཚངས་ཐིག་གདབ། སློབ་དཔོན་མེ་དང་སློབ་མ་དབང་ལྡན་དུ་གནས་པས་ཤར་གྱི་ཟུར་ཐིག་དང་། སློབ་དཔོན་རླུང་དང་སློབ་མ་བདེན་བྲལ་དུ་གནས་པས་ནུབ་དང་། སློབ་དཔོན་དེ་ཉིད་དང་སློབ་མ་དབང་ལྡན་དུ་གནས་པས་བྱང་དང་། སློབ་དཔོན་མེ་དང་སློབ་མ་བདེན་བྲལ་དུ་གནས་པས་ལྷོའི་ཟུར་ཐིག་གདབ། སློབ་དཔོན་དེ་ཉིད་དང་སློབ་མ་ཡུང་དུ་གནས་པས་ཟུར་ཐིག་དང་པོ་དང་། སློབ་དཔོན་བདེན་བྲལ་དང་སློབ་མ་དབང་ལྡན་དུ་གནས་པ་ཟུར་ཐིག་གཉིས་པ་གདབ། སྐོར་ཕྱོགས་དང་རྐང་སྟབས་དང་སྟོད་ས་དང་ཁ་བལྟ་ཕྱོགས་ནི་ཐིག་ལྟག་མ་འདེབས་པ་རྣམས་ལའང་བྱ། རྡོ་རྗེ་ཁུ་ཚུར་གྱིས་ཐིག་སྐུད་འཛིན་པ་རྒྱུན་དུ་མ་ནུས་ན། དང་པོ་ལ་བྱ་ཞིང་། ལྟག་མ་ལ་ཅི་བདེར་བྱའོ། །ཐིག་སྐུད་ཆད་ན་བླ་མ་འཆི་ཞིང་། ཚད་མས་རིང་ཐུང་དུ་གྱུར་ན་བླ་མ་ནད་ཀྱིས་འདེབས་པ་དང་། སྟོད་སའི་ཕྱོགས་འཕྱུགས་ན་སློབ་མ་ལ་སྡུག་བསྔལ་བསྐྱེད་པར་བཤད་པས། བག་དང་ལྡན་པས་ཐིག་སྐུད་བསྐྱབ་ཅིང་ཐིག་གདབ། མཚན་མ་ངན་ན་བཟློག་པའི་ཐབས་བྱའོ། །མཚན་མ་རྟོག་པ་ནི་ཚངས་ཐིག་གཉིས་འདེབས་པའི་དུས་སུ་ཡིན་པར་ཤྲཱིཀྐི་པ་དང་ཨ་བྷ་བཞེད་ལ། དེ་གཉིས་དང་ཐིག་ཆེན་བརྒྱད་དང་ཐིག་ཐམས་ཅད་ལ་རྟོག་པའི་ལུགས་གསུམ་ཡང་བཤད་དོ། །དེ་ནས། རང་རྡོ་རྗེ་འཇིགས་བྱེད་ལྷ་སྐུ་སྒྱུ་མ་ལྟ་བུར་གསལ་བའི་མིག་གཡས་གཡོན་གཉིས་ཏིཿལས་ཉི་མ་

དང་ཟླ་བར་གྱུར་པར་བསམས་ནས། ཁྲོ་བོའི་ལྟ་བས་ཕྱོགས་ཐམས་ཅད་དུ་བལྟ་ཞིང་། ཧིཿཧིཿ ཞེས་བརྗོད་དེ། ལྷའི་ལུས་སྒྱུ་མ་ལྟ་བུར་དྲན་བཞིན་དུ། ཐར་པའི་སྒོའི་བགེགས་སུ་གྱུར་པའི་སྒྲིབ་པ་རྣམས་དབྱེ་བར་བྱའོ། །ཞེས་བརྗོད་ཅིང་(༧ན)མོས་ལ། དྲི་བཟང་པོའི་རྒྱུས་སྒོའི་ཚངས་ཐིག་དང་རྩ་ཐིག་གཉིས་ཕྲད་པའི་གཡས་གཡོན་ཆ་ཆུང་གཉིས་གཉིས་ཚངས་ཐིག་དང······བཅས་པ་ཕྱིས་ལ་སྒོ་དབྱེའོ། །དེ་ནས་ཐིག་ལྷག་མ་རྣམས་ནི། ཁྲུ་ལ་སོགས་པའི་རྩ་ཐིག་གི །དབུས་སུ་བརྒྱད་ཆ་ཕྱིས་པ་དེ། །སྒོ་དེའི་བཞི་ཆ་ཆ་ཆུང་སྟེ། །རྩ་བའི་ཕྱི་རོལ་གཅིག་དང་གཉིས། །གཅིག་གཉིས་གཅིག་དང་གཅིག་གི་མཐར། །ཐིག་དྲུག་བྲུར་ནས་ངོས་སུ་སྟེ། །ཚངས་ལས་རིམ་གྱིས་རིང་བར་ནི། །ཆ་ཆུང་གསུམ་དུ་དང་པོའི་ཐིག །གཉིས་ཐིག་ཆ་ཆུང་གཉིས་སྟེར་རེག །ཆ་ཆུང་བརྒྱད་དུ་གསུམ་སྟེགས་བུའི། །ཐིག་ལས་དྲང་པོའི་ཐིག་བཞི་སྟེ། །གསུམ་ནི་ཆ་ཆུང་ལྔ་བཞི་པ། །ཆ་ཆུང་བཞི་དེའི་དང་པོ་ནི། །ངོས་ཐིག་རྩེ་མོར་ཡང་དག་རེག །གསུམ་ནི་ཆ་ཆུང་རེ་རེའི་བར། །བཞི་པའི་རྩེ་ནས་ངོས་སུ་ཐིག །ཆ་ཆུང་བཅུ་དང་ལྡན་པའོ། །རྩ་བའི་རྩེ་ནས་བྱུང་བའི་ཐིག །ཆ་ཆུང་བཞི་པ་ངོས་སྟེང་དུ། །ཆ་ཆུང་གཉིས་གཉིས་ཐད་ཀར་ནི། །ཆ་ཆུང་བརྒྱད་དེ་གསུམ་འཁྱོག་པ། །ཀ་བའི་རྩེ་ནས་ཕྱི་ངོས་སུ། །ཆ་ཆུང་རེ་རེར་དོར་བར་ཐིག །བཅུ་གཅིག་འདི་ལ་ལྔ་པ་དང་། །བདུན་པ་ཆ་ཆུང་ཕྱེད་དང་གཉིས། །ཡང་ན་གསུམ་པ་བདུན་པ་དང་། །དགུ་པ་ཆ་ཆུང་རེ་རེའི། །བཞི་པ་དྲུག་པ་བཅུ་པ་རྣམས། །སོ་སོར་ཆ་ཆུང་ཕྱེད་ཕྱེད་དོ། །ལྔ་ནི་ཆ་ཆུང་ཕྱེད་དང་གཉིས། །དེ་ལ་ཕྱོགས་གཉིས་སུ་ནི་རྒྱར། །ཚངས་པའི་གཡས་དང་གཡོན་དུ་ནི། །ཆ་ཆུང་ཕྱེད་བཅས་མདའ་ཡི་མཐར། །སྣམ་བུ་ཆ་ཆུང་ཕྱེད་དང་གསུམ། །ཐིག་ནི་ཆ་ཆུང་ཕྱེད་དང་བཞི། །ཆ་ཆུང་དྲུག་མཐར་གཉིས་པ་དང་། །གསུམ་པ་ཆ་ཆུང་གསུམ་པའོ། །ཆ་ཆུང་བཞི་མཐར་བཞི་པ་ནི། །ཆ་ཆུང་ལྔ་སྟེ་མདའ་ཕྱེད་བཅས། །གསུམ་དོར་ནས་ནི་ཕྱེད་དང་ལྔ། །གསུམ་ནས་དྲུག་པ་ཆ་ཆུང་ལྔ། །བཞི་ནི་ཆ་ཆུང་བདུན་རྣམས་ཏེ། །ཐིག་བཅུ་གཅིག་པ་ཆ་ཆུང་ལྔ། །སྣམ་བུ་ལྔ་པའི་སྟེང་གི་ནི། །ངོས་སུ་ཆ་ཆུང་ཕྱེད་དང་བཞི། །བདུན་པའི་འོག་ལ་ཆ་ཆུང་གསུམ། །སྟེང་ནི་ཆ་ཆུང་དྲུག་སྟེང་དུ། །སྣམ་བུ་རྣམས་མཐར་སོན་པའི་ཐིག །གཞན་གྱི་མཐའ་དང་ལྡན་ཅིག་སྟེ། །ཀྱོག་པོ་གཅིག་གོ་(༧བ)འདི་ནང་དུའང་། །ཆ་ཆུང་ཕྱེད་ནས་དེ་བཞིན་གཞན། །དེ་ཕྱིར་ཆ་ཆུང་རིག་བྱེད་མཐར། །ཐིག་ཟླུམ་དེ་ནས་གཉིས་ཡིན་ཏེ། །ཆ་ཆུང་གཉིས་གཉིས་དོར་བར་རོ། །བཞི་དོར་བར་ནི་ཟླུམ་པོ་གཞན། །འོད་ཕྲེང་གི་ནི་ཕྱི་རོལ་ཏུ། །དུར་ཁྲོད་དོན་དུ་ཆ་ཆུང་བཞི། །ཞེས་དང་། རྣའི་ཐིག་སྐོར་ལུགས་ནི། ཚངས་དང་མདའ་ཡབ་ཕྲད་པ་ནས། །ཆ་ཆུང་བཞི་དང་བཞི་གསུམ་ནི། །སོང་བར་ཆ་ཆུང་དགུ་དང་ནི། །བཞི་བཅས་གཡས་གཡོན་ཕྱི་ར་བསྐོར། །མདའ་ཡབ་ཚངས་ལས་ཆ་ཆུང་ནི། །ཕྱེད་བཅས་གསུམ་ནས་ཐད་ཀར་གཡས། །དྲུག་ནས་ཕྱེད་བཅས་བཅུ་གཉིས་ཀྱིས། །གཡོན་བསྐོར་གཡས་པ་དེ་ལས་ལྡོག །ཅེས་པའོ། །ཟླུམ་ཐིག་བྱེད་པའི་ཚེ། སེང་ལྡེང་གི་ཕུར་བུ་སྟེང་རྡོ་རྗེ་རྩེ་ལྔ་པ། འོག་རྡོ་རྗེ་རྩེ་གཅིག་པའི་རྣམ་པ་ཅན་ཧཱུྃ་ལས་སྐྱེས་པར་གྱུར་པར་བསམས་ནས། ཨོཾ་བཛྲ་ཀཱི་ལི་ཀཱི་ལ་ཡ་སརྦ་བིགྷྣཱན་ཧཱུྃ། ཞེས་པ་བརྒྱ་རྩ་བརྒྱད་བཟླས་

ནས་དཀྱིལ་འཁོར་གྱི་དབུས་སུ་གདབ་ལ། ཨོཾ་བཛྲ་ཨུཥྞཱ་ར་བཛྲ་ཀཱི་ལ་ཡ། ཨ་ཀོ་ཏ་ཡ་ཧཱུྃ་ཧཱུྃ་ཕཊ། ཅེས་བརྗོད་ནས་བརྟུང་ཞིང་། ཕུར་བུ་མེད་ན་བསམ་གཏན་གྱིས་ཀྱང་རུང་ངོ་། །ནང་ཐིག་ནི། ཚངས་ལས་ཆ་ཆུང་བརྒྱད་མཐར་དང་། །བདུན་པའི་མཐའ་རུ་གླུམ་པོའི་ཐིག །དེ་ནས་ཡང་དག་དྲངས་ནས་ནི། །ཕྱོགས་གཞན་ཐིག་གི་མཚམས་སོང་བའི། །ཐིག་གཉིས་རིམ་བཞིན་ཚངས་པའི་ཕྱིར། །ཆ་ཆུང་གཉིས་གསུམ་དོར་བར་རོ། །ཞེས་གསང་བ་འདུས་པའི་ནང་ཐིག་ལྟར་གདབ་ལ། དེ་ཡང་དཔའ་བོ་གཅིག་པའི་དཀྱིལ་འཁོར་གྱི་དབུས་སུ་རེའུ་མིག་དགུ་མེད་ཀྱང་། ཕྱི་བྱ་ལ་སྙིང་གི་གདུང་གི་རེའུ་མིག་དགུ་འབྱུང་བས་ཆ་ཆེ་ཆུང་གི་ཁྱད་པར་མ་གཏོགས་བཅུ་གསུམ་མ་དང་འདྲའོ། །དེ་ལྟར་ཐིག་ཐམས་ཅད་ཐེབས་པའི་མཐར། མཆོད་གཏོར་བྱིན་གྱིས་བརླབས་ནས། ཐིག་སྐུད་ཀྱི་ལྷ་ལ། ཨོཾ་ཁཌྒ་ཧྲི་ཀ་ཨི་དཾ་བ་ལིཾ་ཏ་ཁ་ཁ་ཁཱ་ཧི་ཁ་ཧི། ཞེས་པ་ལན་གསུམ་ལ་སོགས་པས་གཏོར་མ་ཕུལ་རྗེས་སྔར་བཞིན་མཆོད་བསྟོད་བྱས་ལ། ཨོཾ་ཨཱཿཧཱུྃ་ཨུཿ ཞེས་པས་ཡེ་ཤེས་པ་གཤེགས་ལ་ཐིག་(༤ན) སྐུད་རང་གནས་སུ་བཞག་གོ།

གཉིས་པ་ནི། དེ་ནས་དཀྱིལ་འཁོར་གྱི་ས་གཞིར་དྲི་ཞིམ་པོས་བྱུགས་ཤིང་མེ་ཏོག་དགྲམ། བདུད་རྩི་ལྔ་དང་བཅས་པའི་དྲི་བཟང་གི་ལྷི་གྲུས་གཙོ་བོའི་གནས་སུ་དྲིའི་ཐིག་ལེ་གྲུ་བཞི་བྱ། དེའི་སྟེང་དུ་མེ་ཏོག་གི་ཚོམ་བུ་བཀོད་དམ། མ་བཀོད་ཀྱང་རུང་། རང་གི་ཐུགས་ཀའི་ཧཱུྃ་གི་འོད་ཟེར་གྱིས་སྤར་ནམ་མཁར་བཏེག་པའི་རྟེན་དང་བརྟེན་པའི་དཀྱིལ་འཁོར་སྤྱན་........དྲངས། རང་གི་མདུན་གྱི་དཀྱིལ་འཁོར་གྱི་སྟེང་དུ་བཞུགས་པར་གྱུར། རང་གི་ཐུགས་ཀ་ནས་སྤྲོས་པའི་རྡོ་རྗེ་འབར་བའི་འོད་ཟེར་རྣོན་པོས། སྟེང་འོག་དང་ཕྱོགས་མཚམས་བརྒྱད་བཅིང་བར་བྱས་ནས་ས་གཞི·····བགེགས་དང་བྲལ་བར་གྱུར། ཅེས་བརྗོད་ནས་ཕྱོགས་མཚམས་བཅིང་། དེ་ནས་མཆོད་ཕྲེང་དང་བཅས་པའི་རྒྱས་པའམ་སྡུགས་ཙམ་གྱིས་མཆོད་པ་དང་ནང་མཆོད་བསྟོད་པ་རྣམས་བྱའོ། །གསུམ་པ་ནི། པུས་མོ་གཡས་པའི་ལྷ་ང་ས་ལ་བཙུགས་ཏེ། ལག་པ་གཡས་སྤོས་དང་རྡོ་རྗེ་འཛིན། གཡོན་དྲིལ་བུ་འཁྲོལ་ཞིང་། བདག་ཉིད་ཀྱི་ལྷོ་ཧཱུྃ་ལས་སྐྱེས་པའི་རྡོ་རྗེར་གྱུར། ཨོཾ་བཛྲ་ཧཱུྃ་ཧྲཱ། ཞེས་ལྷོ་བྱིན་གྱིས་བརླབས་ཏེ། དཀྱིལ་འཁོར་གྱི་ལྷ་དང་སངས་རྒྱས་རྣམས་ལ་འདི་ལྟར་གསོལ་བ་གདབ་བོ། །

བཅོམ་ལྡན་གཤིན་རྗེ་གཤེད་རྡོ་རྗེ། །རིག་པའི་རྒྱལ་མཆོག་ཁྱོད་ལ་འདུད། །སློབ་མ་རྣམས་ལ་བརྩེ་བ་དང་། ཁྱོད་རྣམས་ལ་ཡང་མཆོད་

པའི་ཕྱིར། །མགོན་པོ་ཐུགས་རྗེའི་བདག་ཉིད་ཅན། །དཀྱིལ་འཁོར་འདི་བར་བདག་འཚལ་ལོ། །དེའི་ཕྱིར་བཅོམ་ལྡན་བདག་གུས་ལ། །བཀའ་དྲིན་གནང་བར་མཛད་པར་རིགས། །སངས་རྒྱས་འགྲོ་འཁོར་བྱ་དོན་སྐུལ༑ །བྱང་ཆུབ་སེམས་དཔའ་འབྲས་གནས་དང་། གཞན་ཡང་གང་དག་གསང་སྔགས་ལྷ། །ལྷ་དང་འཇིག་རྟེན་སྐྱོང་བ་དང་། །འབྱུང་པོ་(༤བ) བྱང་ཆུབ་བསྟན་གནས་དང་། །སེམས་ཅན་བསྟན་ལ་མངོན་དགའ་བ། །གང་སུ་རྡོ་རྗེའི་སྤྱན་ལྡན་རྣམས། །བདག་ལ་ཡང་དག་དགོངས་སུ་གསོལ། །རྡོ་རྗེ་འཆང་ཆེན་ཆེ་གེ་བདག །གཤིན་རྗེ་གཤེད་ཀྱི་དཀྱིལ་འཁོར་ནི། །ཇི་ལྟར་ནུས་པའི་ཉེར་སྤྱོད་ཀྱིས། །འགྲོ་བ་སྤྱང་ཕྱིར་བྲི་བར་བགྱི། །དེང་བདག་སློབ་མར་བཅས་པ་ལ། །རྗེས་སུ་བརྩེ་བར་ཉེར་བཟུང་ནས། །འདུས་པ་ཐམས་ཅད་དཀྱིལ་འཁོར་དུ། །ཉེ་བར་གནས་པར་མཛད་པར་རིགས། །ཞེས་ལན་གསུམ་བརྗོད་ནས་གསོལ་བ་བཏབ་པས། དགྱེས་བཞིན་དུ་གནང་བར་བྱིན་པར་གྱུར་པར་བསམ་ལ། སྟར་ལྟ་བུའི་མཆོད་བསྟོད་མདོར་བསྡུས་བྱས་རྗེས་སྟར་གྱི་སྟགས་རྒྱས་དཀྱིལ་འཁོར་བཏེག་ལ་ནམ་མཁར་དགོད་པར་བྱའོ། །

གསུམ་པ་ནི། རྣམ་རྒྱལ་བུམ་པ་ཞབས་སྟེགས་དང་ནག་ནོག་མེད་པ། མཆུ་འཕྱང་བ་མགྲིན་པ་རིང་བ། གསུས་པ་ཆེ་བ་སྐྱེ་ནག་ནོག་མེད་པ་ནི་རང་བཞིན་གྱིས་དཀར་ན་དེས་ཆོག་ལ། དེ་ལྟར་མིན་ན་འབྲས་བཏགས་པའམ། ཐོད་ལེ་ཀོར་རམ་ཅན་དན་གྱི་ལྡེ་གུས་དཀར་པོར་བྱ་སྟེ། རྡོ་རྒྱུས་དང་ས་དཀར་གྱིས་གྱང་བྱུགས་པས་རུང་། རྣམ་རྒྱལ་བུམ་པའི་མདུན་དུ་ཆོས་འབྱུང་གི་དབུས་སུ་པད་ཉིའི་སྟེང་དུ་གཙོ་བོའི་ས་བོན་ནམ་ཕྱག་མཚན་གྲི་གུག་གམ་རྡོ་རྗེ་གང་རུང་དང་། ལས་བུམ་ལའང་པད་ཉིའི་སྟེང་དུ་མཚན་མ་དེ་ལྟར་འབྲི། གོས་དཀར་པོ་ལ་སོགས་པ་སྣ་ལྔ་གང་རུང་ཟུང་གིས་མགུལ་བར་སྒྲོག་གསུམ་པའི་ཚུལ་གྱིས་བཅིང་། ཧཱུྃ་ལན་བདུན་བཟླས་པའི་སྲད་བུ་དཀར་པོ་བདུན་གྱིས། ཨོཾ་བཛྲ་ཤེ་ཁ་ར་རུ་ཏ་མ་ཊ་དི་ཧཾ་ཧྣན་ཧྣ་ཧཱུྃ། ཞེས་པས་མགུལ་ཆིངས་དགྲི། དེ་ནས་བུམ་པ་ལ་གུ་གུལ་གྱིས་བདུག །ལས་ཐམས་ཅད་པའི་སྔགས་བཟླས་པའི་ཡུངས་ཀར་གྱིས་བརྡེགས་ལ་བགེགས་བསྐྲད་ཅིང་། ཆུ་གཙང་མ་སློག་ཆགས་མེད་པ་དྲི་བཟང་

དང་བསྲེས་པས་རན་པར་དགང་། དེ་དག་གི་ནང་དུ་རིན་པོ་ཆེ་ལྔ་འབྲུ་ལྔ་སྨན་ལྔ་དྲི་ལྔ་ལ་སོགས་པ་(༡ན) གཞུག །སོ་མ་དང་མེ་ཏོག་དང་བཅས་པའི་ཡལ་འདབ་ཀྱིས་ཁ་བརྒྱན། རྣམ་རྒྱལ་བུམ་པའི་སྟེང་དུ་དྲི་བཟང་དང་བདུད་རྩི་ལྔ་དང་བཅས་པའི་དུང་ཆོས་ཀྱི་ཆུ་བཞག །དེའི་སྟེང་དུ་རྡོ་རྗེ་ལ་མེ་ཏོག་གི་ཕྲེང་བ་བཏགས་པ་བཞག་ལ། བུམ་པ་གཉིས་མེ་ཏོག་གམ་ཀུ་ཤའི་གདན་གྱི་སྟེང་དུ་གནས་མ་འཆོལ་བར་འཇོག །དེ་ནས་བུམ་པ་རྣམས་ལ་ཧྲཱིཿཧྲཱིཿས་བསང་། ཤཱུ་ནྱ་ཏཱ་ས་སྟོང་པར་སྦྱངས། བུམ་པ་སྟོང་པ་ཉིད་དུ་གྱུར། སྟོང་པའི་ངང་ལས་བཾ་ལས་བྱུང་བའི་རིན་པོ་ཆེའི་བུམ་པ་དཀར་པོ་ལྟོ་བ་ཆེ་བ། མགྲིན་པ་རིང་བ། མཆུ་འཕྱང་བ་ལ་སོགས་པ་མཚན་ཉིད་ཐམས་ཅད་དང་ལྡན་པར་གྱུར། ཨོཾ་ཏཊྚེ་ཏཊྚེ་མཊྚ་ཏཊྚེ་སྭཱཧཱ། ལྷའི་ཆུ་བོ་གངྒཱ་དང་བུམ་པའི་ཆུ་དབྱེར་མི་ཕྱེད་པར་གྱུར། རྣམ་རྒྱལ་བུམ་པ་ཕྱི་བུམ་པ་ལ་ནང་གཞལ་ཡས་ཁང་གདན་དང་བཅས······པའི་རྣམ་པ་ཅན་དུ་གྱུར་པའི་དབུས་སུ་ཧཱུྃ་ལས་རྡོ་རྗེ་ཧཱུྃ་གིས་མཚན····པ། དེ་ཡོངས་སུ་གྱུར་པ་ལས་དཔལ་རྡོ་རྗེ་འཇིགས་བྱེད་ཆེན་པོ་སྐུ་མདོག་མཐིང་ནག །ཅེས་པ་ནས། ཏིང་ངེ་འཛིན་སེམས་དཔའ་ཧཱུྃ་ཡིག་མཐིང་ག་འོད་ཟེར་ལྔ་འཕྲོ་བ། ཞེས་པའི་བར་སྒྲུབ་ཐབས་བཞིན། རྣམ་རྒྱལ་བུམ་པའི་མཚན་མའི་གནས་སུ་སྣ་ཚོགས་པདྨ་དང་ཉི་མའི་སྟེང་དུ་ཧཱུྃ་ལས··རྡོ་རྗེ་ཧཱུྃ་གིས་མཚན་པ་དེ་ཡོངས་སུ་གྱུར་པ་ལས་དཔལ་རྡོ་རྗེ་འཇིགས་བྱེད་ཆེན་པོ་སྐུ་མདོག་མཐིང་ནག་ཞལ་གཅིག་ཕྱག་གཉིས་གྱི་གྲུག······དང་ཐོད་པ་འཛིན་པར་གྱུར། ལས་བུམ་གྱི་ནང་དང་མཚན་མའི་གནས་སུ་སྣ་ཚོགས་པདྨ་དང་ཉི་མའི་གདན་རེ་རེ། གདན་དེ་གཉིས་ཀྱི་སྟེང་དུ། ཧཱུྃ་ལས་རྡོ་རྗེ་ཧཱུྃ་གིས་མཚན་པ་གཉིས་ཡོངས་སུ་གྱུར་པ་ལས། དཔལ་རྡོ་རྗེ་འཇིགས་བྱེད་ཆེན་པོ་སྐུ་མདོག་མཐིང་ནག་ཞལ་གཅིག····ཕྱག་གཉིས་ཀྱི་གྲུག་དང་ཐོད་པ་འཛིན་པར་གྱུར། དེ་ཐམས་ཅད་ཀྱི་

མིག་གཉིས་སུ་སྐྲཱྀཾ། ཞེས་(༩བ)པ་ནས། ཐུགས་ཀར་ཧཱུྃ་ཡིག་མཚན་པ། ཨོཾ་ཧྲཱིཿཥ་ཧྲཱ་ ཞེས་པ་ནས། ཀུ་རུ་སྭཱ་ཧཱ། རང་གི་ཐུགས་ཀའི་ཧཱུྃ་ལས་འོད་ཟེར་འཕྲོས། རང་བཞིན་གྱི་གནས་ནས་བསྒོམས་པ་དང་འདྲ་བའི་ཡེ་ཤེས་ཀྱི་འཁོར་ལོ་སྤྱན་དྲངས། ཨོཾ་ཧྲཱིཿཥྚྲཱིཿཤི་ཀྲྀ་སོགས་དང་། ཨོཾ་ཧྲཱིཿཥྚྲཱིཿཧཿ ཞེས་པ་ནས། ཨོཾ་ཨ་མྲྀ་ཏ་ར་ཛཿ སོགས། སྐར་ཡང་ ཞེས་པ་ནས། གཙོ་བོའི་རྩ་ཞལ་གྱི་དབུ་ལ་མི་བསྐྱོད་པ་དང་ལས་བུམ་གྱི་ལྷ་དང་མཚན་མའི་ལྷ་གཉིས་ལའང་མི་·· བསྐྱོད་པས་དབུ་བརྒྱན་པར་གྱུར་ པར་བསམ། བུམ་པའི་མཆོད་པ་བྱིན་གྱིས་བརླབས་ནས། ཨོཾ་ཡ་མཱནྟ་ཀ་ཨརྒྷཾ་ནས། ཤབྡའི་བར་གྱིས་མཆོད། ཨོཾ་ཡ་མཱནྟ་ཀ་ཨོཾ་ཨཱཿཧཱུྃ། ཡིས་ནང་མཆོད་ཕུལ། གཉིས་མེད་ཐུན་མོང་མ་ཡིན་ཁྱབ་པའི་སྐུ། ཞེས་པ་ནས། འཇིགས་བྱེད་གཤིན་རྗེ་གཤེད་ལ་ཕྱག་འཚལ་བསྟོད། །ཅེས་པའི་བར་གྱིས་བསྟོད། ཨོཾ་བཛྲ་ཨ་མྲི་ཏ་ཤུ་ད་ཀ་ཁ་ཧཱུྃ། ལན་བདུན་བཟླས་ནས། དུང་ཆོས་ཀྱི་ཆུ་ཡེ་ཤེས་ཀྱི་བདུད་རྩིར་གྱུར་པའི་རྗེ་རྗེའི་རྡུལ་ཕྲ་རབ་ཀྱི་རང་བཞིན་དུ་གྱུར། རང་གི་ཐུགས་ཀ་ནས་སྔགས་ཀྱི་ཕྲེང་བ་གཟུངས་ཐག་ལ་འཁྲིལ་ཏེ་སོང······བས་བུམ་པའི་ནང་གི་ལྷའི་ཐུགས་རྒྱུད་བསྐུལ། བདུད་རྩིའི་རྒྱུན་བབས་པས་བུམ་པ་གང་བར་གྱུར་ པར་བསམས་ནས། རྣམ་བུམ་ལ་གཙོ་བོའི་སྔགས་གསུམ་དང་ལས་བུམ་ལ། ཧྲཱིཿཥྚྲཱིཿབརྒྱ་རྩ། བུམ་པ་གཉིས་ཀྱི་ཆུ་ལ། ཨོཾ་བཛྲ་ཨུ་ད་ཀ་ཧཱུྃ། བརྒྱ་རྩ་བཟླས་ནས། ཡིག་བརྒྱ་ལན་གསུམ་བརྗོད། ཧྲཱིཿཥྚྲཱིཿདང་། ཧཱུྃ་བདུན་བརྗོད་དེ་བུམ་པ་གཉིས་སུ་དུང་ཆོས་ཀྱིས་མཆོད་ཡོན་ཕུལ། ལས་སྔགས་ཀྱིས་མེ་ཏོག་གསུམ་གསུམ་གཞུག །ཨོཾ་ཡ་མཱནྟ་ཀ་གཉྫེ་ནས། ཤབྡ་པྲ་ཏཱིཙྪ་ཧཱུྃ་སྭཱ་ཧཱ། ཞེས་པའི་བར་གྱིས་མཆོད། ཧྲཱིཿཥྚྲཱིཿབརྗོད་ནས་ལས་བུམ་གྱི་ཆུས་བུམ་པ་ལ་བསངས་ཏེ། ཇི་སྲིད་དཀྱིལ་འཁོར་ཆེན་པོའི་བྱ་བ་རྣམས་མ་རྫོགས་པ་དེ་སྲིད་དུ་(༡༠ན) བགེགས་རྣམ་པར་བཟློག་པའི་འཕྲིན་ལས་མཛོད····

ཅིག །ཅེས་འཕྲིན་ལས་བཙོལ། བུམ་པའི་ལྷ་རྣམས་ཆགས་པ་ཆེན་པོའི་མེས་ཞུ་ནས་བྱང་ཆུབ་སེམས་ཀྱི་ངོ་བོར་བུམ་པའི་ཆུ་དང་རོ་གཅིག་ཏུ་གྱུར། གཞལ་ཡས་ཁང་བུམ་པ་ལ་ཐིམ་ཞིང་། མཚན་མའི་ལྷ་གཉིས་ཀྱང་ཞུ་ནས་ཕྱག་མཚན་གྱི་རྣམ་པར་གྱུར་པར་བསམས་ལ། རྣམ་རྒྱལ་བུམ་པ་ལ་ག་བུར་དང་ཨ་ག་རུས་བདུགས་པའི་རས་ཀྱིས་བཀབ་ནས་གནས་དབེན་པར་སྦ་ཞིང་། ལས་བུམ་བསང་གཏོར་གྱི་དོན་དུ་རང་གི་ཉེ་ཡོགས་སུ་བཞག །བུམ་པ་གཉིས་ལ་ཉིན་རེ་བཞིན་མཆོད་བསྟོད་བཟླས་པ་དམའ་མཐའ་ཐུན་རེ་མ་ཆག་པར་བྱའོ། །བཞི་པ་ལ་ལྔ། ཀུན་སློང་འཆོས་ཤིང་ནང་དབང་བསྐུར་བ། གསོལ་བ་གདབ་ཅིང་འཇུག་དུ་གཞུག་པ། སྡོམ་པ་བཟུང་ཞིང་བྱིན་གྱིས་བརླབ་པ། སོ་ཤིང་འདོར་ཞིང་ཕྱོར་ཆུ་སོགས་གསུམ་སྦྱིན་པ། སྨྲོ་བ་བསྐྱེད་ཅིང་བསྲུངས་ཏེ་རྨི་ལམ་བརྟག་པར་གདམས་པའོ། །དང་པོ་ནི། སློབ་དཔོན་རང་ཉིད་བདེ་བ་འདོད་པ་ཙམ་མ་ཡིན་པར་སེམས་ཅན་ལ་བརྩེ་བ་སྙིང་རྗེ་ཆེན་པོའི་གཞན་དབང་དུ་གྱུར་པས་སློབ་མ་བསྡུ···བར་འདོད་ན་དཀྱིལ་འཁོར་གྱི་ཁང་པའི་ཕྱི་རོལ་ལམ་ཕྱག་ལེན་ལ་དཀྱིལ་འཁོར་ཡོལ་བས་བཅད་པའི་ཕྱི·····རོལ་དུ་སློབ་མ་རིགས་གཟུགས་དང་ལང་ཚོ་དང་། དད་པ་དང་། ཐོས་པ་དང་། གཏོང་བ་དང་། རྣལ་འབྱོར་ལ་སོགས་པ་དང་ལྡན་ཞིང་། སྔགས་ཀྱི་ལམ་དོན་དུ་གཉེར་བའི་ཡོན་ཏན་རྣམས་ཚང་བའམ་དེ་ལྟར་མེད་ཀྱང་དཀོན་མཆོག་གསུམ་ལ་སྐྱབས་སུ་སོང་ཞིང་དགེ་བཅུའི་ལས་ལམ་ལ་གནས་པའི་སློབ་མ་ལ་ལས་བུམ་གྱི་ཆུས་ཁྲུས་བྱ་ཞིང་མེ་ཏོག་བཀྱི་བསྡུ་བྱས་ནས་མཎྜལ་འབུལ་དུ་བཅུག་སྟེ། ཕྱག་བྱས་ལག་ན་མེ་ཏོག་ཐོགས་ཏེ་འཁོད་པ་ལ། རང་གི་བསླབ་ལྡན་འཁོར་བཞི་པོ། །ཐེག་ཆེན་བློ་ཅན་རྣམས་ལ་ནི། །དེ་བཞིན་གཤེགས་པས་གསུངས་པ་ཡི། །ཡང་དག་ཆོ་ག་རྗེས་སུ་གནང་། །ལ་(༡༠བ)ལ་གསང་སྔགས་སྒྲུབ་དོན་གཉེར། །འདི་ན་དཀྱིལ་འཁོར་འཇུག་པར་བྱེད། །བསོད་ནམས་འདོད་པས་དེ་ལས་གཞན། །གཞན་དག་འཇིག་རྟེན་གཞན་དོན་གཉེར། །འཇིག་རྟེན་ཕ་རོལ་དོན་གཉེར་བའི། །དད་པ་མང་དུ་བྱེད་པ་ཡིས། །བློ་ལྡན་དཀྱིལ་འཁོར་འཇུག་བྱ་ཡི། །ཚེ་འདིའི་འབྲས་བུ་འདོད་མི་བྱ། །ཚེ་འདི་འདོད་པར་གྱུར་པ་ལ། །འཇིག་རྟེན་ཕ་རོལ་དོན་མི་འགྱུར། །འཇིག་རྟེན་ཕ་རོལ་དོན་གཉེར་སྐྱེས། །འཇིག་རྟེན་འདི་ཡི་འབྲས་བུ་རྒྱས། །ཞེས་བརྗོད་ནས།

ཚེ་འདིའི་ཕུན་ཚོགས་ཙམ་འདོད་ནས་དཀྱིལ་འཁོར་དུ་འཇུག་པ་དང་། ཚེ་ཕྱི་མའི་མངོན་མཐོ་ཙམ་འདོད་ནས་དཀྱིལ་འཁོར་དུ་འཇུག་པ་སོགས་རང་ཉིད་གཅིག་པུ་ཙམ་གྱི་བདེ་བ་དོན་དུ་གཉེར་བ་མ་ཡིན་པར། མར་གྱུར་ནམ་མཁའི་མཐའ་ཁྱབ་ཀྱི་སེམས་ཅན་རྣམས་ཀྱི་དོན་དུ་རྫོགས་བྱང་ཐོབ་འདོད་ཀྱི་བློ་ཁོ་ནས·······དཀྱིལ་འཁོར་དུ་འཇུག་དགོས་པའི་ཚུལ་ལེགས་པར་བཤད་དེ་ཀུན་སློང་འཆོས་པ་ཤིན་ཏུ་གལ་ཆེའོ། །དེ་ནས་བླ་མ་རྡོ་རྗེ་འཇིགས་བྱེད་རང་གི་རིགས་བདག་གི་ཡུམ་སྣ་མ་གྲི་དང་སྙོམས་པར་འཇུག་བཞིན་པར·······གསལ་བས་སློབ་མ་རྣམས་ལ་ཧཱུཿཧཱིཿའི་སྔགས་བརྗོད་པ་དང་མཉམ་དུ་ལས་བུམ་གྱི་ཆུས་བསང་། རང་གི་ཐུགས་ཀའི་ཧཱུཾ་གི་འོད་ཟེར་གྱིས་སློབ་མ་རྣམས་རེ་རེ་ནས་དྲངས། ཞལ་ནས་ཞུགས་སྐུའི་དབྱིབས་བརྒྱུད་རྡོ་རྗེའི་ལམ་ནས་འཐོན་ཏེ་ཡུམ་གྱི་པདྨར་གནས་པར་གྱུར། རང་གི་ཐུགས་ཀའི་ཧཱུཾ་གི་འོད་ཟེར་གྱིས་རིགས་ལྔ་ཡབ་ཡུམ་དཔག་ཏུ་མེད་པ་སྤྱན་དྲངས། རང་གི་ཞལ་ནས་ཞུགས། ཐུགས་ཀར་ཆགས་པ་ཆེན་པོའི་མེས་ཞུ་རྡོ་རྗེའི་ལམ་ནས་ཡུམ་གྱི་པདྨར་འཐོན་པའི་བྱང་ཆུབ་སེམས་ཀྱིས་དབང་བསྐུར། སློབ་མ་རྣམས་བྱང་ཆུབ་ཀྱི་སེམས་སུ་ཞུ་བ་ལས་རྡོ་རྗེ་འཛིན་བྱེད་ཞལ·······གཅིག་ཕྱག་གཉིས་པའི་རྣམ་པར་གྱུར་པ་ཡུམ་གྱི་པདྨ་ནས་ཕྱུང་སྟེ······རང་(༡༡ན)གནས་སུ་འཁོད་པར་གྱུར་པར་བསམ་མོ། །གཉིས་པ་ནི། བླ་མ་དང་དཀྱིལ་འཁོར་གྱི་གཙོ་བོ་ཐ་མི་དད་པར་མོས་པ་ལ་གསོལ་འདེབས་ཀྱི་དོན་རྣམས་དྲན་བཞིན་པའི་སྒོ་ནས།

དགའ་ཆེན་ཁྱོད་བདག་སྟོན་པ་སྟེ། བྱང་ཆུབ་ཆེན་པོའི་ཚུལ་བསྟན་པ།། མགོན་པོ་ཆེན་པོ་བདག་འཚལ་ལོ། །དམ་ཚིག་དེ་ཉིད་བདག་ལ་སྩོལ། ། བྱང་ཆུབ་སེམས་ཀྱང་བདག་ལ་སྩོལ། །སངས་རྒྱས་ཆོས་དང་དགེ་འདུན་ཏེ། །སྐྱབས་གསུམ་བདག་ལ་སྩོལ་དུ་གསོལ། །ཐར་པ་ཆེན་པོའི་གྲོང་མཆོག་ཏུ། །མགོན་པོས་བདག་ནི་གཞུག་ཏུ་གསོལ། །ཞེས་པ་ལན་གསུམ་གྱིས་གསོལ་བ་གདབ་བོ། །དེ་ནས་སློབ་མ་གཅིག་གཙོ་བོར་བྱས་ཏེ། དེའི་སྒོ་ནས་ཐམས་ཅད་ལ་འདི་སྐད་ཅེས། བུ་ཚུར་ཤོག་ཅིག་ཐེག་ཆེན་པོ། །གསང་སྔགས་སྤྱོད་ཚུལ་ཆོ་ག་ནི།

ཁྱོད་ལ་ཡང་དག་བསྟན་པར་བྱ། ཁྱོད་ནི་ཚུལ་ཆེན་སྟོད་ཡིན་གྱིས། །སྐུ་གསུང་ཐུགས་ཀྱི་རྡོ་རྗེ་ཅན། །དུས་གསུམ་འབྱུང་བའི་སངས་རྒྱས་རྣམས། །རྡོ་རྗེ་ཐུགས་ཀྱི་མཐུ་ཡིས་ནི། །ཡེ་ཤེས་མཉམ་མེད་ཡང་དག་བརྙེས། །གསང་ཐུགས་སྦྱོར་བ་མཉམ་མེད་པ། །གང་གིས་ཤཱཀྱ་སེང་གེ་སོགས། །མཆོག་རྣམས་ཀྱིས་ནི་བདུད་ཀྱི་སྡེ། །མི་བཟད་ཆེན་པོ་སྟོབས་ཆེན་བཅོམ། །འཇིག་རྟེན་རྗེས་འཇུག་རྟོགས་ནས་ནི། །འཁོར་ལོ་བསྐོར་ནས་མྱ་ངན་འདས། །དེ་བས་ཀུན་མཁྱེན་ཐོབ་བྱའི་ཕྱིར། །བུ་ཡིས་བློ་གྲོས་འདི་ཀྱིས་ཤིག །ཅེས་བྱ་བའི་དོན་བཤད་དེ་ཐུགས་ལ་སོས་པ་བརྟན་པོ་འཛིན་དུ་གཞུག་གོ །

གསུམ་པ་ནི། བླ་མ་དང་དཀྱིལ་འཁོར་གྱི་གཙོ་བོ་ཐ་མི་དད་པ་དང་། ནམ་མཁར་ཡང་དཔལ་རྡོ་རྗེ་འཇིགས་བྱེད་ཆེན་པོ་སོགས་དངོས་བརྒྱུད་ཀྱི་བླ་མ་ཡི་དམ་སངས་རྒྱས་བྱང་སེམས་དཔའ་བོ་མཁའ་འགྲོ་ཆོས་སྐྱོང་……སྲུང་མའི་ཚོགས་དང་བཅས་པ་བཞུགས་པར་མོས་པའི་སྒྲུན་སྟར་(༡༡༨) སེམས་ཅན་ཐམས་ཅད་ཀྱི་དོན་དུ་རྫོགས་པའི་སངས་རྒྱས་ཀྱི་གོ་འཕང་ཐོབ་པར་བྱ། དེའི་ཕྱིར་དུ་བྱང་ཆུབ་སེམས་དཔའི་སྡོམ་པ་བླངས་ཏེ་རྒྱལ་སྲས་ཀྱི་སྤྱོད་པ་ལ་བྱང་ཆུབ་མ་ཐོབ་ཀྱི་བར་དུ་བསླབ་པར་བྱའོ་སྙམ་པའི་བྱང་ཆུབ་སེམས……དཔའི་སྡོམ་པ་ལེན་འདོད་དང་བསྲུང་འདོད་སོགས་བརྟ་ལེགས་པར་སྦྱང་ནས། དཀོན་མཆོག་གསུམ་ལ་བདག་སྐྱབས་མཆི། །ཞེས་པ་ནས། འགྲོ་ལ་ཕན་ཕྱིར་སངས་རྒྱས་འགྲུབ་པར་ཤོག །ཅེས་པའི་བར་ལན་གསུམ་ཡིས་བྱང་ཆུབ་སེམས་དཔའི་སྡོམ་པ་འཛིན་དུ་བཅུག །

དེ་ནས་བླ་མ་དང་གཙོ་བོ་ཐ་མི་དད་པ་ལ། འཁོར་ལོ་ཕྱིར་མི་ལྡོག་པའི་དབང་། དམ་པ་བདག་ལ་སྩོལ་ནས་ནི། །མགོན་པོ་འཁོར་ལོ་ལྔ་དག་གི །དེ་ཉིད་སློབ་དཔོན་འཕྲིན་ལས་དང་། །སངས་རྒྱས་ཀུན་གྱི་དམ་ཚིག་དང་། །སྡོམ་པ་གསང་མཆོག་རྟག་ཏུ་ནི། །སེམས་ཅན་ཀུན་གྱི་དོན་བགྱིད་ཕྱིར། །སློབ་དཔོན་བདག་འགྱུར་གསུང་དུ་གསོལ། །ཞེས་པས་ཐུགས་སྡོམ་གྱི་དོན་དུ་གསོལ་བ་འདེབས་སུ་བཅུག་ནས། སྡོམ་པ་ལེན་པའི་ཡུལ་སྟར་ལྷར་གསལ་བཏབ་པའི་སྒྲུན་སྟར། སེམས་ཅན་ཐམས་ཅད་ཀྱི་དོན་དུ་རྫོགས་པའི་སངས་རྒྱས་ཀྱི་གོ་འཕང་དུས་མྱུར་བ་མྱུར་བ་ཉིད་དུ་ཐོབ་པར་བྱ། དེའི་ཆེད་དུ་

གསང་སྔགས་ཀྱི་སྡོམ་པ་བླངས་ཏེ་རིགས་ལྔ་སྤྱི་དང་བྱེ་བྲག་གི་དམ་ཚིག་རྣམས་ཚུལ་བཞིན་དུ་བསྲུང་བར···· བྱའོ་སྙམ་པའི་བསམ་པས། **སངས་རྒྱས་བྱང་ཆུབ་སེམས་དཔའ་ཀུན།** །ཞེས་པ་ནས། **སེམས་ཅན་སྨྱ་ངན་འདས་ལ་འགོད།** །ཅེས་པའི་བར་ལན་གསུམ་རྗེས་ཟློས་ཀྱི་སྒོ་ནས་སྔགས་སྡོམ་ལེན་དུ་བཅུག་ལ། བྱང་སྡོམ་དང་སྔགས་སྡོམ་གཉིས་ཀའི་འདོགས་ཚིག་ལན་གསུམ་པའི་མཐར་སྡོམ་པ་སྐྱེ་བའི་དུས་ཀྱང་སློབ་མས་ཤེས་པར་བྱའོ། །དེ་ནས་སློབ་མ་ལ་ཧྲཱིཿཕྲཱིཿའི་ལས་སྔགས་དང་བསང་ཆུས་གཏོར་ཏེ་བསྲུང་། སྐུ་གསུང་ཐུགས་བྱིན་གྱིས་བརླབ་པ་ནི། **སློབ་མ་རྣམས་ཀྱི་སྙིང་གར་ཧཱུྃ་ལས་རྡོ་རྗེ་སྔོན་པོའི་ལྟེ་(༡༢ན)བར་ཧཱུྃ་གིས་མཚན་པ། མགྲིན་པར་ཨཱཿལས་པདྨ་དམར་པོའི་ལྟེ་བར་ཨཱཿས་མཚན་པ། སྤྱི་བོར་ཨོཾ་ལས་འཁོར་ལོ་དཀར་པོའི་ལྟེ་བར་ཨོཾ་གྱིས་མཚན་པ**ར་བསམས་ལ། **ཧཱུྃ་ཨཱཿཨོཾ་**ཞེས་བརྗོད་ཅིང་རྡོ་རྗེ་ཁུ་ཚུར་གྱིས་དྲི་སྙིང་ག་དང་། མགྲིན་པ། མགོ་བོ་རྣམས་སུ་བྱུག །དེ་ནས་སློབ་མ་རྣམས་ཀྱི་མགོར་མེ་ཏོག །མདུན་དུ་བདུག་སྤོས། སྙིང་གར་དྲི། མདུན་དུ་མར་མེ་རྣམས་ཧྲཱིཿཕྲཱིཿའི་སྔགས་ཀྱིས་བྱིན། བཞི་པ་ལ། སོ་ཤིང་དོར་བ་ནི་འོ་མ་ཅན་གྱི་ཤིང་ཏ་ཅང་སྦོམ་པ་དང་ཕྲ་བ་མིན་ལ། དྲང་ཞིང་ཚིགས་མེད་པ་མ་གས་པ་རྩ་མེད་པ། མགོ་མཛུག་མཉམ་པ། དྲིའི་ཆུས་བཀྲུས་ཤིང་བདུག་པས་བདུགས་པ། སོར་བཅུ་གཉིས་པ་རྩེ་མོར་མེ་ཏོག་བཅིངས་པ། སློབ་དཔོན་བྱང་དུ་ཕྱོགས་ཏེ། **ཨོཾ་ཨཱཿཧཱུྃ།** བཟླས་ནས་སློབ་མ་ལ་བྱིན་ལ་ས་ལ་ལས་ཐམས་ཅད་པས་བསྔགས་ནས། དྲི་བཟང་དང་བ་བྱུང་གིས་བའི་ཀོ་བའི་སྟབ་འཁྱུག་ཙམ་དུ་ཁྲུ་བཞི་པ་གྲུ་བཞི་རུ་བྱུགས་ནས། སློབ་མ་ཁ་ཤར་རམ་བྱང་དུ་ཕྱོགས་པས། **ཨོཾ་བཛྲ་ཧཱ་ས་ཧ།** ཞེས་བརྗོད་ནས་རྩེ་མོ་ནས་འཆོས་ཏེ་མིག་སྔོང་དུ་བལྟ་ཞིང་བསྐྱོས་པ་མེད་པར་མཎྜལ་གྱི་སྟེང་དུ་འདོར་རོ། །རྩེ་མོ་སྟེང་དུ་བལྟས་ན་རིག་འཛིན། བླ་མ་ལ་ཕྱོགས་ན་མཆོང་། ཐུར་དུ་བལྟས་ནས་འོག །ཤར་བྱང་ནུབ་ལྷོར་བལྟས་ན་ཞི་རྒྱས་དབང་དྲག་འགྲུབ་ལ། ཕྱི་རོལ་ཏུ་ལྷུངས་ན་དངོས་གྲུབ་མེད་དོ། །ཕྱིར་ཆུ་སྦྱིན་པ་ནི། **བཾ་ལས་བྱུང་བའི་ཆུ་**བཾ་བཟླས་པ་ཁ་བཤལ་བའི་ཕྱིར་བྱིན་ནས་ལས་ཐམས་ཅད་པ་ལན་བདུན་བཟླས་པའི་དྲི་ཞིམ་པའི་ཆུ་ཕྱིར་བ་གསུམ། **ཨ་ཧྲཱིཿསུ་ཁ་ཤུད་དྷ་དྷརྨ་སརྦ་པཱ་པ་ནི་ཙྪ་ཨ་སུ་བི་ཤོ་དྷ་ཡ་སརྦ་བི་ཀལྤ་ན་ཨ་པ་ན་ཡ་ཧཱུྃ།** ཞེས་བཟླས་ཏེ་འཐུང་དུ་བཅུག་པས་སྒོ་གསུམ་གྱི་སྡིག་པ་ཐམས་ཅད་འཁྲུས་ནས་སྦྱངས་པར་བསམ་མོ། །ཀུ་ཤ་སྦྱིན་པ་ནི་ཧཱུྃ་ལས་བྱུང་ཞིང་དེའམ་ལས་ཐམས་ཅད་པ་བཟླས་པའི་(༡༢བ)ཀུ་ཤ་རྩེ་མོ་མ་ཉམས་པ་སྟན་དུ་གདིང་པའི་དོན་དང་། དེ་

བཞིན་དུ་རྫས་ཀྱི་དོན་དུ་ཡི་གེ་ཏྲཱིཿལས་སྐྱེས་ཤིང་དེ་དང་འབྲེལ་བ་བཟླས་པའི་ཀུ་ཤ་ཅིག ། ཨོཾ་བཛྲ་ཧི་ཧཱུྃ་ཕཾ། ཞེས་པའི་སྔགས་ཀྱིས་སྦྱིན་ནོ། །སྲུང་སྐུད་བཅིང་བ་ནི་སྲད་བུ་དམར་པོ་སློབ་མའི་ལུས་ཚད་དང་མཉམ་པ་སུམ་བསྒྲིལ་མདུད་པ་གསུམ་དང་ལྡན་པ་ཧཱུྃ་ལས་སྐྱེས་ཤིང་། ལས་ཐམས་ཅད་པ་བཟླས་པ་དཔུང་པ་གཡོན་པ་ལ། ཨོཾ་བུད་དྷ་མཻ་ཏྲི་ར་ཀྵ་ཀྵ་སརྦ་ན་སྭཱཧཱ། ཞེས་པས་བཅིང་ངོ་། །ལྷ་པ་ནི། འཇིག་རྟེན་དུ་ནི་ཀུན་མཁྱེན་རྣམས། །རེས་འགའ་འབྱུང་ངམ་མི་འབྱུང་སྲིད། །ཨུ་དུམ་ཝཱ་རའི་མེ་ཏོག་བཞིན། །བརྒྱ་ལམ་ན་ནི་རེས་འགའ་འབྱུང་། །གང་གིས་སེམས་ཅན་མཉམ་མེད་དོན། །མྱ་ངན་མི་འདའ་བྱེད་པར་ནུས། །གསང་སྔགས་སྤྱོད་པའི་ཚུལ་འབྱུང་བ། །དེ་བས་ཀྱང་ནི་ཤིན་ཏུ་དཀོན། །བསྐལ་པ་བྱེ་བ་དུ་མ་རུ། །སྡིག་བྱས་སྡིག་པ་ཅི་མཆིས་པ། །དཀྱིལ་འཁོར་འདི་འདྲ་མཐོང་བ་ཡིས། །དེ་དག་ཐམས་ཅད་ཟད་འགྱུར་ན། །གྲགས་པ་མཐའ་ཡས་གསང་སྔགས་ཀྱི། །སྤྱོད་ཚུལ་ལ་གནས་སྨོས་ཅི་དགོས། །སྐྱོབ་པའི་གསང་སྔགས་བཟླས་ན་ནི། །གོ་འཕང་བླ་ན་མེད་པར་འགྱུར། །སྤྱོད་མཆོག་འདི་ལ་གང་རྣམས་ཀྱི། །བློ་གྲོས་ཤིན་ཏུ་དྲི་མེད་ན། །དེ་རྣམས་ཀྱི་ནི་སྡུག་བསྔལ་ཀུན། །འབྱུང་བའི་ངན་འགྲོ་ཡང་དག་བཅད། །བདག་ཉིད་ཆེན་པོ་ཁྱོད་རྣམས་ཀྱིས། །དེ་རིང་རྙེད་པ་མཉམ་མེད་རྙེད། །གང་གིས་ཁྱོད་རྣམས་རྒྱལ་བ་ཀུན། །བདག་ཉིད་ཆེན་པོ་སྲས་བཅས་ཀྱིས། །བསྟན་པ་འདི་ལ་ཐམས་ཅད་ན། །ཡོངས་སུ་བཟུང་ཞིང་སྐྱེ་འགྱུར་བ། །དེ་ཡིས་ཁྱོད་རྣམས་ཐེག་ཆེན་ལ། །ལེགས་པར་སྐྱེ་བ་ཉིད་དུ་འགྱུར། །ཐེག་པ་ཆེན་པོ་ཆེར་འབྱུང་བའི། །ལམ་མཆོག་འདི་ནི་དཔལ་དང་ལྡན། །གང་ལ་(༡༣ན) ཁྱོད་རྣམས་འགྲོ་འགྱུར་བས། །དེ་བཞིན་གཤེགས་པར་

འགྱུར་བ་ཡིན། །ཞེས་པའི་དོན་བཤད་ནས་གསང་སྔགས་ལ་སྤྲོ་བ་བསྐྱེད་དོ། །དེ་ནས་སློབ་མ་ལ་བསང་ཆུ་གཏོར་ནས་ལས་སྔགས་བརྗོད་པས་བསྲུངས་ཤིང་སྔགས་དེ་བཟླས་པའི་དོན་དུའང་བྱིན་ལ། ཀུ་ཤ་ཚུང་བ་སྔས་དང་ཆེ་བ་སྟན་དུ་བཏིང་བའི་སྟེང་དུ་ཉལ་ནས། སྙི་ལམ་གང་ཙུང་ཟད་མཐོང་བ་སང་ནང་པར་ང་ལ་སྨྲོས་ཤིག་ཅེས་པ་ལྟ་བུས་སྙི་ལམ་བརྟག་པར་གདམས་ནས། སྟ་གོན་ཐོབ་པའི་གཏང་རག་གི་མཎྜལ་འབུལ་དུ་གཞུག་གོ །ཕྱི་ཉིན་སྙི་ལམ་དྲིས་ནས་མི་དགེ་བའི་མཚན་མ་སྣང་ན་ལས་ཐམས་ཅད་པའི་སྔགས་ཀྱིས་གཞོམ་པ་སོགས་བཟློག་ཐབས་ཅི་རིགས་པ་བྱའོ། །

གསུམ་པ་ལ་གསུམ། ཡེ་ཤེག་གདབ་ཅིང་ཆོན་བཀྱེ་བ་དང་། ཐུམ་པ་དགོད་ཅིང་དཀྱིལ་འཁོར་བརྒྱན་པ། བསྒྲུབ་ཅིང་མཆོད་ནས་དབང་བསྐུར་བའོ། །དང་པོ་ལ་གཉིས། ཡེ་ཤིག་གདབ་པ་དང་ཆོན་བཀྱེ་བའོ། །དང་པོ་ལ་གཉིས། ཡེ་ཤིག་འདུ་བྱ་བ་དང་། འདེབས་པའི་རིམ་པ་གཤེགས་གསོལ་དང་བཅས་པའོ། །དང་པོ་ནི། སྒྲུབ་ཐབས་བསྒོམ་པ་སྔོན་དུ་བཏང་ནས་སྟར་བཤད་པ་ལྟར་གྱི་ཐིག་སྐུད་དཀར་པོ་ལྷ་ཚན་ལྔ་སྔོད་ལྔར་བཞག་ལ། ཡུངས་ཀར་གྱི་ཕྱེ་མ་དང་། བདུད་རྩི་ལྔ་དང་དྲི་ཞིམ་པོ་བསྲེས་པའི་ཆོན་སྣ་ལྔས་སྐུད་པ་རྣམས་སོ་སོར་ཁ་བསྒྱུར། ཐིག་སྐུད་ནག་པོ་ཡ་ལས་འཇིགས་བྱེད། དཀར་པོ་ཀླུ་ལས་གཏི་མུག་གཤིན་རྗེའི་གཤེད། སེར་པོ་མ་ལས་སེར་སྣ་གཤིན་རྗེའི་གཤེད། དམར་པོ་མེ་ལས་འདོད་ཆགས་གཤིན་རྗེའི་གཤེད། ལྗང་ཁུ་ད་ལས་ཕྲག་དོག་གཤིན་རྗེའི་གཤེད་རྣམས་སུ་གྱུར་པར་བསམས་པ་ལ། ཡཀྲི་མ་མེ་ད་ཞེས་བཟླས་ལ་སྟོད་གཙང་མར་བཞག །རང་རྡོ་རྗེ་འཇིགས་བྱེད་དང་སློབ་མ་རལ་གྲི་གཤིན་རྗེའི་གཤེད་དུ་གྱུར་པར་བསམས་པའི་ལག་པ་གཡོན་པའི་སོར་རྩེ་ནས······ མཐེ་བོའི་རྩ་བའི་བར་དུ་ནག་དཀར་སེར་དམར་ལྗང་བའི་རིམ་པས་(༧༣༥)བཀོད་ནས་བརྒྱངས···· ལ། ནམ་མཁར་བཞུགས་པའི་སྔར་ནམ་མཁར་བཞུགས་སུ་གསོལ་བའི་དཀྱིལ་འཁོར་ལ་དེ་བཞིན་གཤེགས་པ་ལྔ་གནས་སོ་སོར་མེད་ཀྱང་། ནམ་མཁར་སྐད་ཅིག་གིས་གཤིན་རྗེ་གཤེད་རིགས་ལྔ་བཞུགས་པ་གསལ་བཏབ་སྟེ། དེ་དག་གི་ཐུགས་ཀ་ནས་ཐིག་སྐུད་བཏང་བ་སོགས་ཀྱི་དམིགས་པ་བྱས་པས་འཐུས། དེ་བཞིན་གཤེགས་པ་ལྔའི་ཐུགས་ཀར་ཡཀྲི་སོགས་ལས་གྲུབ་པའི་ཡེ་ཤེས་ཀྱི་ཐིག་སྐུད་འོད་ཟེར་ལྔའི་རང་བཞིན་ཅན་རྣམས་བཞུགས···· པར་གྱུར་པར་བལྟས་ལ། ཨོཾ་ཨཱཿཔྲ་ཡཚྪ་སོ་ཧྭ་ཀཱ་ལ་ཨ་རི་སྭ་ཙཀྲ་སྭུ་ཧ་ཏྲཱ་ཡ

ཧཱུྃ། ཞེས་དང་མོ་རྣའི་གནས་སུ། བི་ཤུ་ན་དང་ན་ག་དང་ཨཱ་ཀྲྀ་དང་། དྷ་ཁ་ རྣམས་བཀུག་པས་
རིམ་པ་བཞིན་གཏི་མུག་གཤིན་རྗེའི་གཤེད་ནས་ཞེ་སྡང་གཤིན་རྗེའི་གཤེད་ཀྱི་བར་ལ་གསོལ་བ་གདབ།
རང་གི་མིག་གཉིས་ཡི་གེ་ཛཿལས་ཉི་མ་དང་ཟླ་བ་སེར་པོར་གྱུར། ཨོཾ་
ཏིཥྛ་ཏྲི ཨཾ་ཀུ་ཤ་ཛཿ ཞེས་བརྗོད་ཅིང་སྤྱར་དུ་མིག་གི་ཟླ་མ་འདེགས་ཤིང་རྡེབས་པའི་ལྟ་སྟངས་
བྱས་ནས། འབར་བའི་ལྟ་སྟངས་ལྕགས་ཀྱུ་ལྟ་བུས་བཀུག་པའི་ཡེ་ཤེས་ཀྱི་
ཐིག་རང་རང་གི་མདོག་ཅན་ཡཀྵ་ལ་སོགས་པའི་ཡི་གེའི་གཟུགས……
ཀྱིས་རིགས་ལྔའི་ཐུགས་ཀ་ནས་བཏང་བ། ལག་པའི་ཐིག་སྐུད་སོ་སོ་ལ་
ཐིམ་པར་གྱུར་པར་བསམས་ལ། ཨོཾ་ཨཱཿཨ་ཙི་ཙ་ཨ་ནུ་ག་ཏཿསརྦ་ཏ་ཐཱཿསྠི་ར་
སྠི་ར་ཨ་ནུ་པྲ་བི ཿསརྦ་ཏ་ཐཱཿཨ་ཏྱནྟ་ཨ་ནུ་པྲ་བི ཿསརྦ་ཏ་ཐཱཿཨོཾ་ཨཱཿཧཱུྃ།
ཞེས་བརྗོད་ཅིང་ལྔ་ལྔ་སོ་སོར་བསྒྲིལ། དེ་ནས་ལྔ་པོ་གཅིག་ཏུ་བསྒྲིལ་ཏེ་ཚད་ནི་ལས་ཐིག་གི་སྐུད་པ་དང་
འདྲའོ། །དེ་ནས་དྲི་ཞིམ་པའི་ཆུ་དང་། བདུད་རྩི་ལྔ་དང་བ་བྱུང་ལྔས་བྱུགས་ཏེ། ཐིག་སྐུད་ཀྱི་
མཐའ་གཉིས་དང་དབུས་སུ་ཨོཾ་ཨཱཿཧཱུྃ་གིས་མཚན་པར་གྱུར་པར་བསམས·····
ནས། དྲིས་བྱུགས་པའི་གསེར་ལ་སོགས་པའི་སྣོད་གཙང་མར་བཞག་པ་ལ་ལག་པས་རེག་ཅིང་། ཧྲཱིཿཧྲཱིཿ
བཟླས་པས་བསྲུང་། དེ་ནས་(༡༥ན) རང་གི་མིག་གཡས་གཡོན་གཉིས་མ་དང་
ཊ་ལས་ཉི་མ་དང་ཟླ་བ་སེར་པོར་གྱུར། བཛྲ་དྲྀ མ་ཊ། ཞེས་བརྗོད་པས་
བརྟན་པར་བྱས་རྗེས། ལས་སྦྱོགས་བཟླས་པའི་བདུད་རྩི་ལྔའི་ཆུ་དང་། ཡུངས་ཀར་དང་། དྲིའི་ཆུས་གཏོར་
ལ། རྡོ་རྗེ་དང་བཅས་པའི་ལག་པ་གཡས་པས་རེག་སྟེ། ཨོཾ་བཛྲ་ས་མ་ཡ་སྟྭཾ་དྲྀ་ཤ་ཧོ་ཀྲ་མ་
ཧཱུྃ། ཞེས་བཟླས་ནས། ཨོཾ་ཨཱཿཧཱུྃ་ཕཊ་སྭཱཧཱ། ཞེས་བརྒྱ་རྩ་བརྒྱད་བཟླས་ནས་ལྷག་གནས་བྱའོ། །
གཉིས་པ་ནི། དཀྱིལ་འཁོར་གྱི་ས་གཞིར་ལས་སྦྱོགས་དང་བྱམ་ཆུས་བསངས་ཏེ་གཙང་མར་བྱས་པ་ནས།
སྔར་བཞིན་ནམ་མཁའི་དཀྱིལ་འཁོར་ལ་མཆོད་བསྟོད་ཀྱི་བར་དང་། སློབ་དཔོན་ནུབ་དང་། ཞེས་པ་ནས།
ལྷོ་བར་བཟུང་ལ་ཞེས་པའི་བར་སྔར་ལས་ཐིག་བཞིན་དུ་བྱས་རྗེས། གཉིས་ཀའི་ལྷོ་བའི་ཐད་ཀའི་བར་སྣང་
ལ་ཐིག་སྐུད་བཀྱུངས་ནས། རྡོ་རྗེ་དང་བཅས་པའི་ལག་པ་གཡས་པའི་མཐེབ་མཛུབ་ཀྱིས་ཐིག་སྐུད་བཟུང་ལ།
ཨོཾ་བཛྲ་ས་མ་ཡ་སྟྭཾ་དྲྀ་ཤ་ཧོ་ཀྲ་མ་ཧཱུྃ། ཞེས་བརྗོད་ཅིང་ནམ་མཁའ་ལ་ཐིག་བཏབ་ལ་སེ·

ཀོལ་གྱི་སྒྲ་བྱའོ། །ཐིག་གི་སྒྲས། སེམས་ཅན་དོན་དུ་ཁྱེད་རྣམས་ཀྱི། །དུས་ཡིན་དེ་ཕྱིར་འདིར་སྤྱོན་ཅིག །ཅེས་བརྗོད་པས། ནམ་མཁའ་ཁྱབ་པའི་སངས་རྒྱས་རྣམས་བསྐུལ་ནས་བྱོན་ཏེ་ཐིག་སྐུད་ལ་ཐིམ་པར་གྱུར་པར་བསམ་མོ། །

དེ་ནས། དཔོན་སློབ་གཉིས་ཀའི་ལག་པ་མཉམ་དུ་ས་ལ་ཕབ་ནས་རྐང་སྟབས་སྔར་ལས་ཐིག་གི་སྐབས་ལྟར་བྱས་ནས། ཚངས་ཐིག་དང་པོའི་སྟེང་དུ་ཡེ་ཐིག་གདབ། དེའི་ཚེ་ཡང་། ཐིག་གི་སྒྲས་བསྐུལ་བས་ནམ་མཁའ་གང་བའི་སངས་རྒྱས་བྱོན་ནས་ཐིག་སྐུད་ལ་ཐིམ་ཞིང་། ངོ་བོ་ཡེ་ཤེས་ལ། རྣམ་པ་སྲད་བུ་ཁ་དོག་སྔར་སྣང་བའི་ཐིག་སྐུད་རེ་ཚད་ནས། སྔར་བཏབ་པའི་ལས་ཐིག་ལ་ཐིམ་པས་བྱིན་གྱིས་བརླབས་པར་གྱུར་པར་བསམ་མོ། །དེ་ནས་སྔར་བཞིན་རྐང་པ་བྱིན་གྱིས་བརླབས་ནས་སོང་སྟེ་ལྷོ་བྱང་གི་ནམ་མཁར་(༡༥༨)ཐིག་གདབ་པ་དང་། ས་ལ་ཚངས་ཐིག་གཉིས་པ་གདབ་ལུགས་དང་པོ་བཞིན་བྱ། དེ་ནས་ནམ་མཁར་འདེབས་པ་བཞག་ནས་ལས་ཐིག་ཐམས་ཅད་ཀྱི་སྟེང་དུ་ཡེ་ཐིག་གདབ་ལ། དེའི་ཚེ་ཐིག་བྱིན་གྱིས་བརླབས་པའི་དམིགས་པ་སྔར་ལྟར་བྱ་ཞིང་སྐར་ཕྱུགས་དང་སྟོད་ལུགས། ཐིག་སྐུད་འཛིན་ཚུལ། ལྟས་རྟག་ལུགས་སོགས་པས་ཐིག་བཞིན་བྱ། ཐིག་ཐེབས་ཟིན་པ་དང་། ཐིག་སྐུད་ལ་མཆོད་གཏོར་ཕུལ་ལ། ཨོཾ་ཨཱཿཧཱུྃ་བཛྲ་སཱུཿཡེ་ཤེས་ཀྱི་ཐིག་སྐུད་ནམ་མཁར་བཞུགས་པའི་རྒྱལ་བ····རྣམས་ཀྱི་ཐུགས་ཀར་གཤེགས་པར་གྱུར་པར་བསམས་ལ། ཚོན་སྣ་ལྔའི་ཐིག་སྐུད་གནས་ཇི་ལྟ་བར་བཞག་གོ །ཡེ་ཐིག་ཐེབས་ནས་ཐིག་ལ་འགོམ་དགོས་པ་དང་ཚོན་བྱིན་རླབས་ཅན་ལ་འགོམ་དགོས་པ་བྱུང་ན། ཨོཾ་བཛྲ་བེ་ག་ཨ་ཀྲ་མ་ཧཱུྃ། ཞེས་ངག་ཏུ་བརྗོད་ལ། ཡིད་ཀྱིས་ཡེ་ཤེས་ཀྱི་ཐིག་ཚོན་ནམ་མཁའ་ལ་བཏག་ནས་བྱ་ཞིང་རྗེས་སུ་ཕབ་ལ་བསྟིམ་མོ། །གཉིས་པ་ལ་གསུམ། ཚོན་ཇི་བྱིན་གྱིས་བརླབ་པ། ཚོན་གྱིས་རྟེན་གྱི་དཀྱིལ་འཁོར་བྲི་བ། དེ་ལ་ཕྱག་རྒྱ་དགོད་པའོ། །དང་པོ་ནི། རྡུལ་ཚོན་སྔོ་དཀར་སེར་དམར་ལྗང་གུ་རྣམས། དབུས་དང་ཤར་ནས་རིམ་བཞིན་ཕྱོགས་བཞིར་བཀོད་པ་ལ། ཡནྟྲ་སོགས་རང་རང་གི་ས་བོན་བྲི། བསང་བ་དང་སྟོང་སྦྱངས་སྔོན་དུ་འགྲོ་བས། རྡུལ་ཚོན་སྔོན་པོ་ཡ་ལས་རྡོ་རྗེ་འཇིགས་བྱེད། དཀར་པོ་ཀླཱི་ལས་གཏི་མུག་གཤིན་རྗེའི་གཤེད། སེར་པོ་མ་ལས་སེར་སྣ་གཤིན་རྗེའི་གཤེད། དམར་པོ་ཧྲཱི་ལས་འདོད་

ཆགས་གཉེན་རྗེའི་གཉེད། ལྷང་གུ་ད་ལས་ཕྲག་དོག་གཉེན་རྗེ་གཉེད་རྣམས་སུ་གྱུར། པར་བསམ། ནམ་མཁར་བཞུགས་པའི་རིགས་ལྔའི་ཐུགས་ཀ་ནས་རང་རང་གི་ས་བོན་ལས་གྲུབ་པའི་ཡེ་ཤེས་ཀྱི་ཚོན་རྣམས……འབར་བའི་ལྟ་སྟངས་ཀྱིས་བཀུག་སྟེ་རྡུལ་ཚོན་ལ་(༧༥ན) བཅུག……པས་ཡེ་ཤེས་ཀྱི་ཚོན་དང་རོ་གཅིག་ཏུ་གྱུར་པར་བསམས་ནས་རྡུལ་ཚོན་རྣམས་གཟི…བརྗིད་བསྐྱེད་དེ། ཨོཾ་བཛྲ་ཙིཏྟ་ས་མ་ཡ་ཧཱུྃ། ཞེས་བརྒྱ་རྩ་བརྒྱད་བཟླས་ལ་ལྷག་གནས་བྱའོ། །སླར་ཡང་རྡུལ་ཚོན་རྣམས་ལ་ཧཱུཿབྲིས་ལ་ངག་ཏུ། བདེན་པ་གང་གིས་སེམས་ཅན་རྣམས་རྡུལ་ཚོན་མང་ཞིང་། སངས་རྒྱས་བཅོམ་ལྡན་འདས་རྣམས་ནི་སེམས་ཅན་ལ་ཆགས་པ་དང་རྗེས་སུ་ཆགས་པར་གྱུར་པའི་བདེན་པ་དེས། རྡུལ་ཚོན་རྣམས་འབར་བར་གྱུར་ཅིག །ཅེས་བདེན་པའི་བྱིན་རླབས་ཀྱིས་སྦྱར་ལ་དྲི་དང་མེ་ཏོག་ལ་སོགས་པས་མཆོད་དོ། །གཉིས་པ་ནི། ཐུར་ཁོར་ཡུག་བསྐོར་བའི་ཚེ་དབུས་སུ་ཕུར་པ་དངོས་སུ་བཏབ་ཡོད་ན། ཁྲོ་བོ་ཁམས་གསུམ་རྣམ་རྒྱལ་གྱི་ང་རྒྱལ་ལ་གནས་ནས་འོག་གི་ཉེར་བསྡུའི་སྐབས་ཀྱི་ཕུར་བུ་དབྱུང་བའི་སྔགས་དང་ཕྱག་རྒྱས་ཕུར་བུ་དབྱུང་ཞིང་། ཤུལ་ཚོན་སྣ་ལྔས་བཀང་ནས་སྒོམས་པར་བྱའོ། །ཕུར་བུ་དངོས་སུ་མ་བཏབ་པར་བསམ་གཏན་གྱིས་བཏབ་པ་ཡིན་ན། བསམ་གཏན་གྱིས་དེ་ལྟར་དབྱུང་ཞིང་དགང་ངོ་། །དེ་ནས་རང་རྡོ་རྗེ་འཇིགས་བྱེད་ཀྱི་ང་རྒྱལ་ཤིན་ཏུ་བརྟན་པས་དྲིལ་བུ་གསིལ་ཞིང་། འདི་ནི་ཆོས་དབྱིངས་དག་པ་སྟེ། །སེམས་ཅན་ཁམས་ནི་རབ་གྲོལ་མཛད། །རང་ཉིད་རྒྱལ་པོ་རྡོ་རྗེ་འཆང་། །དེ་བཞིན་གཤེགས་པ་ཀུན་གྱི་གནས། །ཉེས་པ་ཀུན་ལས་རྣམ་པར་གྲོལ། །འཁོར་ལོའི་ནང་དུ་ཡང་དག་གནས༔ །ཞེས་རྡོ་རྗེའི་གླུས་ཆོས་དབྱིངས་རྣམ་པར་དག་པར་སོས་ནས། ཚོན་འགྱེད་པའི་མཚན་མ་ངན་པའི་སྐྱོན་རྣམས་གསལ་བར་བྱས་ལ། དཀྱིལ་འཁོར་གྱི་ནང་དུ་འདུག་སྟེ། ལག་པ་གཡས་པས་རྡོ་རྗེ་གཟུང་ཞིང་། གཡོན་པའི་རྡོ་རྗེ་ཁུ་ཚུར་གྱིས་དབང་ལྡན་ནས་བརྩམས་ཏེ་རྩིག་པ་ལྔ་ཕྱི་ནས་རིམ་པ་བཞིན་དཀར་སེར་དམར་ལྗང་སྔོ་བ། ཞེང་ཚད་སྒོའི་ཉི་ཤུ་ཆ། དཔངས་མཐེའུ་ཆུང་གི་ཚད་དང་། སྲིད་དུ་སོར་བཅུ་གཉིས་ཀྱི་ཚད་གཡས་སྐོར་གྱིས་ཕྱི་ནས་རིམ་པ་བཞིན། ཨོཾ་ཨཱཿཧཱུྃ། ཨོཾ་བཛྲ་ཙིཏྟ་(༧༥བ) ས་མ་

ཡ་ཧཱུྃ། ཞེས་བརྗོད་ཅིང་དྲང་པོར་བྲིའོ། །ཐིར་བཤད་པ་ལས་རེ་ཁ་སྟོམ་པར་བྲིས་ན་ནད་བསྐྱེད། ཕྲས་ན་
ནོར་ཉམས། དམའ་ན་དངོས་གྲུབ་མི་འགྲུབ། ཡོ་ན་གདུང་བ་བསྐྱེད། ཆད་ན་བླ་མ་དང་སློབ་མ་འཆི། གཡས་
སྐོར་མིན་པར་བཀྱེ་ན་དངོས་གྲུབ་མི་འགྲུབ། རྡུལ་ཚོན་འདྲེས་ན་རིགས་བརྒྱུད་ཆད་པར་གསུངས་པས་སྐྱོན་
དེ་དག་དང་བྲལ་བར་བྲིའོ། །སློབ་དཔོན་གྱིས་རྫོགས་པར་འདེར་མི་ནུས་ན། ཐིར་གྱི་ཚད་ཙམ་ཞིག་བྲིས་ལ།
ཕྱི་ནས་རི་མོ་མཁན་ལ་སོགས་པས་ཅི་བདེར་བྲི། རྡོ་རྗེ་ཁུ་ཚུར་གྱིས་བྲི་མ་ནུས་ན། ཐིག་སྐུད་རྡོ་རྗེ་ཁུ་ཚུར་གྱི་
བཟུང་བ་ལ་དམིགས་བསལ་གསུངས་པའི་རིག་པ་སྦྱར་དུ་རུང་བར་གསུངས་སོ། །ཚོན་ས་ནི་དཀྱིལ་འཁོར་
གྱི་ས་གཞིའི་ཤར་དཀར་ལྷོ་སེར་ནུབ་དམར་བྱང་ལྗང་དབུས་ཀྱི་རེའུ་མིག་སྔོན་པོ་དེའི་མཐའ་སྐོར་གྱི་སྣམ····
བུ་ནི་སྔོན་པོ་ལ་རྡོ་རྗེའི་ཕྲེང་བ་ཅན། ཕྱིའི་རྡོར་ཕྲེང་གི་གཞི་ཁ་དོག་སྣ་ཚོགས་པ་ལ་རྡོ་རྗེ་རྩེ་གསུམ་པའམ་ལྔ་
པའམ་སྣ་ཚོགས་རྡོ་རྗེ་སྟེ། ཁ་དོག་ནི་ནག་སེར་དཀར་པོ་གང་རུང་། སྒོ་སོ་སོར་ཆ་ཚུང་བཞི་བཞི་དོར་ནས་
བུམ་པ་སེར་པོ་ཆ་ཚུང་བཞི་པ་གཉིས་གཉིས་སོ། །འདོད་སྣམ་དམར་པོ་ལ་མཆོད་པའི་ལྷ་མོ་དུ་མ་དང་ལྡན་
པ། ཕ་གུའི་གཞི་དམར་པོ་ལ་རིན་པོ་ཆེ་ཟུར་གསུམ་དང་གྲུ་བཞི་སོགས་ཀྱིས་སྤྲས་པ། དྲ་བ་དྲ་ཕྱེད་ཀྱི་གཞི་
ནག་པོ་ལ་ཆུ་སྲིན་གྱི་ཁ་ནས་འཕྱང་བའི་མུ་ཏིག་གི་དོ་ཤལ་སྐུད་པ་དམར་པོ་ལ་བརྒྱུས་པ། སྒོ་གཉིས་དང་
སྟེང་འོག་ཏུ་གསེར་གྱིས་བཅིངས་པའི་ནོར་བུ་དབུས་ན་ཡོད་པ། དེའི་ནང་དུ་ཁ་ཅིག་ལ་ནི་པདྨ་དང་ཟླ་ཚེས་
དང་རྡོ་རྗེ་ཕྱེད་པས་བརྒྱན་པའི་ཉི་མ། ཁ་ཅིག་ལ་ནི་རིན་པོ་ཆེ། ཁ་ཅིག་ལ་ནི་པདྨ་ལ་གནས་པའི་རྡོ་རྗེ། དོ་
ཤལ་གྱི་སྒོ་གཉིས་སུ་དེ་ལས་ཅུང་ཟད་ཐུང་བར་འཕྱང་བའི་རིན་པོ་ཆེའི་ཕྲེང་བའི་དོ་ཤལ་ཕྱེད་པ། དྲང་ཞིང་
རྩེ་མོ་ལ་གསེར་གྱིས་བསྡམས་པའི་ནོར་བུ་སྦྲམ་པོ་དང་ལྡན་པས་མཛེས་པ་དང་། ཁ་ཅིག་ཏུ་རིན་པོ་ཆེའི་
ཡུབ་ཅན་གྱི་ཟ་ཡབ་དང་། དྲིལ་བུའི་མཐའ་ནང་དུ་ཟ་ཡབ་འཕྱང་བའོ། །ཤར་བུ་དང་མདའ་ཡབ་ཀྱི་
(༡༨ན) གཞི་ནག་པོ་ལ་ཤར་བུ་དཀར་པོ། མདའ་ཡབ་པདྨ་འདབ་མ་ཕྱེད་པའི་དབྱིབས་ཅན་དཀར་པོ། རྟ་
བབས་ཀྱི་ཀ་བ་དང་སྣང་རྒྱབ་ཀྱི་ནང་རྣམས་ཕྱོགས་མདོག །སྣང་རྒྱབ་ཀྱི་ཆ་ཚུང་ཕྱེད་པ་ལ་རིན་པོ་ཆེ་ལ་
སོགས་པ་འདྲི་ཞིང་། རྣམ་པར་བཀྲ་བའི་བླ་བྲེ་དང་དོ་ཤལ་དང་དོ་ཤལ་ཕྱེད་པ་འཕྱང་བ། སྣམ་བུ་བཅུ་
གཅིག་གི་གསེར་སྣམ་སེར་པོ། རིན་པོ་ཆེ་ནི་ཕ་གུ་བཞིན་ཐིག་པ་དང་བ་རཏྣ་མཛེས་ཚོན། མུན་པ་གཉིས་
ནག་པོ། ཤར་བུ་དང་མདའ་ཡབ་ཐིར་བཞིན། དེའི་སྣམ་བུའི་དབུས་སུ་པད་ཟླའི་གདན་ལ་འཁོར་ལོ་སེར་པོ་
རྩིབས་བརྒྱད་པ། དེའི་གཡས་གཡོན་ཆ་ཚུང་ཕྱེད་དུ་རི་དྭགས་ཕོ་མོ་སེར་བ། ཆ་ཚུང་གཅིག་ཏུ་མགྲིན་པ་དང་
བཅས་པའི་གདོང་འགྲེང་ཞིང་། མིག་འཁོར་ལོའི་རྩེ་མོ་ལ་བལྟ་བ། དེ་གཉིས་ཀྱི་ཕྱི་ངོས་སུ་མདའ་ཡབ་གཉིས་
གཉིས། ཕྱིའི་སྣ་ཚོགས་རྡོ་རྗེའི་ར་རྣམས་ཕྱོགས་མདོག་གམ་ར་ཁྲ། པདྨའི་ཉེ་བ་ལྡང་། གེ་སར་སེར། འདབ་མ་
སྣ་ཚོགས། དེའི་གཞི་དམར་སྐྱ་ཕྱིའི་རི་ཁྲ་དཀར་པོ། འོད་ཟེར་གྱི་ཕྲེང་བ་ནི་ཁ་དོག་སྣ་ལྔ་པ་སྟེ་དེའི་མཐར་
ཚོན་གྱི་རི་ཁྲ་མི་བྱའོ། །གསུམ་པ་ནི། གཙོ་བོའི་སྣ་ཚོགས་པདྨ་དང་ཉི་མའི་གདན་གྱི་སྟེང་དུ་གྲི་གུག་འདྲི་
ཞིང་། དེ་ལྟར་དཀྱིལ་འཁོར་བྲིས་ཟིན་པ་དང་། ཚོན་ལྷག་མ་རྣམས་ལ་མཆོད་པ་བྱས་རྗེས། ཡེ་ཤེས་ཀྱི་
རྡུལ་ཚོན་ནམ་མཁའི་དེ་བཞིན་གཤེགས་པ་ལྔའི་ཐུགས་ཀར་གཤེགས་··

ཤིང་། དམ་ཚིག་པ་བདག་ཉིད་ལ་ཐིམ་པར་གྱུར། ཅེས་བརྗོད་ལ། ཚོན་རྣམས་ཅི་བདེར་བཞག་གོ །གཉིས་པ་ནི། དེ་ནས་རྣམ་རྒྱལ་གྱི་བུམ་པ་ཤར་སྒོའི་གཡས་དང་། ལས་བུམ་གཡོན་དུ་དགོད། དཀྱིལ་འཁོར་གྱི་མཐའ་ཀུན་ཏུ་དྲིས་ཐུགས། མེ་ཏོག་སིལ་མ་བཀྲམ་ལ། སྤོས་ཕོར་བརྒྱད་དང་གོས་ཟུང་དང་། གདུགས་དང་རྒྱལ་མཚན་ལ་སོགས་པ་མང་དུ་དགྲམ། ཤུང་ནའང་མཆོད་པ་རེ་རེ་བཞིན་བཅུ་བས་མི་ཤུང་བ་རྣམས་ཧཱུྃ་དང་གཙོ་བོའི་སྔགས་བཟླས་ལ། ཨོཾ་(༡༨བ)བཛྲ་ས་ར་ཏ་ཁཾ། ཞེས་བརྗོད་དེ་དགྲམ་པར་བྱའོ། །གསུམ་པ་ལ་གསུམ། དཀྱིལ་འཁོར་བསྒྲུབ་པ། དཀྱིལ་འཁོར་མཆོད་བསྟོད་སོགས་བྱ་བ། དབང་བསྐུར་བའོ། །དང་པོ་ནི། དཀྱིལ་འཁོར་བསྒྲུབ་ལུགས་ལ་བདག་མདུན་ཐ་མི་དད་ལ་འཇུག་པ་ཐ་དད་པ་དང་། བདག་མདུན་ཡང་ཐ་དད་པ། འཇུག་པ་ཡང་ཐ་དད་པ་དང་། བདག་མདུན་ཐ་མི་དད་འཇུག་པ་གཅིག་པའི་ཚུལ་གསུམ་ལས། གྲུབ་ཆེན་དཔལ་འཛིན་གྱི་དམར་ནག་གི་དཀྱིལ་ཆོག་གི་ལུགས་ཕྱི་མ་ལྟར་ཡིན་ཞིང་། སློབ་དཔོན་ཨ་བྷྱའི་དཀྱིལ་ཆོག་རྡོ་རྗེ་ཕྲེང་བའི་ལུགས་སོགས་ལའང་། དེ་ནས་བཤད་པའི་དཀྱིལ་འཁོར་རྣམས་བདག་མདུན་ཐ་མི་དད་འཇུག་པ་གཅིག་པའི་སྒོ་ནས་བསྒྲུབ་ཅིང་བ……… བཅས་འདིར་ཡང་དེ་ཉིད་སྐབས་སུ་བབས་ཤིང་འཇུག་པ་བདེ་བས། སྒྲུབ་ཐབས་ནས་འབྱུང་བ་ལྟར་གྱི་སྔོན་འགྲོའི་མཆོད་པ་ནས་ཚོགས་ཞིང་གི་བར་སྒྲུབ་ཐབས་བཞིན་བཏང་བའི་མཚམས་སུ་སྔར་ལྟར་བུམ་པ……… བསྒྲུབས། དེ་ནས་བདག་ཉིད་དཀྱིལ་འཁོར་གྱི་དབུས་སུ་འདུག་པར་མོས་ནས་བྲིས་པའི་དཀྱིལ་འཁོར་ལ་ལས་སྔགས་བརྗོད་ཅིང་བསང་ཆུས་བསང་། ཨོཾ་སྭ་བྷཱ་ཝ་ཤུདྡྷཿསརྦ་དྷརྨཱཿསྭ་བྷཱ་ཝ་ཤུདྡྷོ྅ཧཾ། ཨོཾ་ཤཱུ་ནྱ་ཏཱ་ཛྙཱ་ན་བཛྲ་སྭ་བྷཱ་ཝ་ཨཱཏྨ་ཀོ྅ཧཾ། རང་དང་ཚོགས་ཞིང་གི་ལྷ་དང་། ཞེས་པ་ནས། ཡེ་ཤེས་པ་སྤྱན་དྲངས་ནས་སྒོ་བ་བཞིའི་སྔགས་ཀྱིས་དབྱེར་མེད་དུ་བྱ་བའི་བར་སྒྲུབ་ཐབས་ལྟར་བཏང་རྗེས། རང་གི་ཐུགས་ཀའི་ཧཱུྃ་ལས་འོད་ཟེར་འཕྲོས། ནམ་མཁར་བཏེགས་པའི་སྤྲ་གོན་གྱི་རྟེན་དང་བརྟེན་པར་བཅས་པའི་དཀྱིལ་འཁོར་སྤྱན་དྲངས། ཨོཾ་ཧྲཱིཿཥྚྲཱིཿཧ་སོགས་ཀྱིས་མཆོད་ནས། ཨོཾ་སུམྦྷ་ནི་ཛཿསོགས་ཀྱིས་བསྒྲུབས་པའི་དཀྱིལ་འཁོར་དང་དབྱེར་མེད་དུ་བསྲེས་ནས་དབང་བསྐུར་རྒྱས་བཏབ་སྒྲུབ་ཐབས་བཞིན་བྱའོ། །གཉིས་པ་ནི། རང་གཙོ་བོ་ལས་མར་མེ་གཅིག་ལས་གཉིས་ཆད་ཀྱི་ཚུལ་དུ་ཕྱེ་ནས། དཀྱིལ་འཁོར་གྱི་ཤར་སྒོའི་ཐད་ཀྱི་ཕྱི་(༡༨ན)རོལ་དུ་མཆོད་པའི་ལས་ལ་གནས་པར་གྱུར་པར་བསམས་ནས། ཕྱི་

ནང་གི་མཆོད་པ་རྒྱས་པར་ཕུལ། རང་དཀྱིལ་འཁོར་གྱི་ནང་དུ་ཞུགས་གཙོ་བོ་དང་ཐ་མི་དད་པར་གྱུར། པར་བསམས་ནས། བསྟོད་པ་དང་བཟླས་པ། འདས་མ་འདས་ཀྱི་གཏོར་མ་རྣམས་སྐབས་ཐབས་ལྟར་བྱའོ། །དེ་ནས་སློ་དབྱེ་བ་ལ་མི་རྟག་གི་ཕྲེང་བ་བླངས་ཏེ། རང་ཉིད་སྐད་ཅིག་གིས་ཧཱུྃ་མཛད་སྔོན་པོ་ཞལ་གཅིག་ཕྱག་གཉིས་རྡོ་རྗེ་དང······དྲིལ་བུ་འཛིན་པས་ཧཱུྃ་མཛད་ཀྱི་ཕྱག་རྒྱ་འཆིང་ཞིང་གཡོན་བརྐྱང་གི···སྟབས་ཀྱིས་བཞུགས་པ། རྡོ་རྗེ་ཤུགས་ཀྱི་འཇུག་པས་དཀྱིལ་འཁོར་གྱི་ནང་དུ་ཐོགས་པ་མེད་པར་ཞུགས་པར་གྱུར་པར་བསམས་ནས། རྡོ་རྗེ་གསོར་ཞིང་དྲིལ་བུ་གསིལ་ནས། རྡོ་རྗེའི་རྐང་སྟབས་ཀྱིས་ལྟ་སྟངས་ཀྱི་སྟེང་ནས་སྐོར་བ་བྱེད་པར་བསམས་ནས། དངོས་སུ་སྐོར་བ་གསུམ་བྱ། དེའི་ཚེ་བདེ་ཆེན་རོལ་མཆོར་སུསྨ་ནི་བཟླ་བ་དང་། འདུལ་འཛིན་རིན་པོ་ཆེའི་ཀུན་རིག་དཀྱིལ་ཆོག་ལས་ཡིག་བརྒྱ་བཟླ་བར་གསུངས་པ་གང་བྱས་ཀྱང་འདྲ་སྲིད་ཀྱང་། སྔགས་རིམ་ཆེན་མོ་དང་། རིན་ཆེན་ཕྲེང་བ་སོགས་ཀྱི་དགོངས་པར་སྔ་མ་གནས་སམ་སྙམ། དཀྱིལ་ཆོག་རིན་ཆེན་ཕྲེང་བར་མི་གསལ་ཡང་། ལྷན་ཐབས་དུ་མ་ལས་འབྱུང་བ་བཞིན་ཁ་དཀྱིལ་འཁོར་ལ་ཕྱོགས་པར་བྱས་ནས། ཨོཾ། མཆོག་ཏུ་བདེ་བའི་སེམས་ནི་རོལ་པར་ལྡན། །སྒྲིག་པའི་ཕྱག་གིས་བཅོམ་ལྡན་འདས་ལ་འཁྲིལ། །ཛཿཧཱུྃ་བཾ་ཧོཿ ཧི་ཧི་ཧི་ཧཱི་ཧཱིཿ མགོན་པོ་སྙིམ་པའི་མེ་ཏོག་བཞེས་སུ་གསོལ། ཞེས་བརྗོད་དེ་མེ་ཏོག་གི་ཕྲེང་བ་གཙོ་བོ་ལ་ཕུལ་བར་མོས་ནས། ཆད་ལྷག་གི་ཉེས་པ་ཞི་བར་བྱ། ཁྲོ་བོའི་ལྟ་བས་བལྟ་ཞིང་དཀྱིལ་འཁོར་ལ་གཡས་སྐོར་བྱས་ཏེ་ནུབ་ཏུ་སོང་ནས་རྐང་པ་གཡོན་བརྐྱང་དང་། ལག་པ་གཉིས་ཧཱུྃ་མཛད་ཀྱི་ཕྱག་རྒྱ་བྱས་ལ། ཨོཾ་བཛྲ་ཤུད་ཀླཱ་ཏ་ས་མ་ཡ་པྲ་བེ་ཤ་ཡ་ཧཱུྃ།(༡༧བ) ཞེས་བརྗོད་ཅིང་ཕྱག་རྒྱ་དེ་བཀྲོལ་ནས་ཤར་སྒོ་ནང་ནས་ཕྱེ་བར་བསམ། དེ་བཞིན་དུ་བྱང་ནས་ལྷོ་སྒོ་དང་། ཤར་ནས་ནུབ་སྒོ་དང་། ལྷོ་ནས་བྱང་སྒོ་རྣམས་སྔར་ཀྱི་སྔགས་དང་ཕྱག་རྒྱས་ཕྱེ་བར་མོས། དེ་ནས་ཤར་སྒོ་ནས། ཨོཾ་ས་མ་ཡ་པྲ་བེ་ཤ་ཡ་མི། ཞེས་བརྗོད་ནས་སྔར་ཕུལ་བའི་མེ་ཏོག་གི་ཕྲེང་བ་གར་བྱེད་ཅིང་བླངས་ལ་རང་གི་མགོར་བཅིང་། དཀྱིལ་འཁོར་ལ་ཕྱག་བྱས་ཏེ། སེམས་ཅན་ཐམས་ཅད་ལ་དངོས་གྲུབ་ཐམས་ཅད་ཀྱི་བཀའ་དྲིན་སྩོལ་ཞིག །ཅེས་གསོལ་བ་གདབ་བོ།།

གསུམ་པ་ལ་གསུམ། རང་ཉིད་ཞུགས་ནས་གསོལ་བ་གདབ་པ་དང་། སློབ་མ་གཞུག་ཅིང་དབང་བསྐུར་བ། དཀྱིལ་འཁོར་གྱི་མཇུག་གི་ཆོ་གའོ། །དང་པོ་ནི། དཀྱིལ་ཆོག་རིན་ཆེན་ཕྲེང་བར་དབང་བསྐུར་གྱི་ས་བཅད་དང་བཅས་རྒྱས་པ་སློབ་མ་ལ་དབང་བསྐུར་བའི་སྐབས་སུ་མཛད་མོད་ཀྱང་། དབང་བསྐུར་ནུས་པའི་རྡོ་རྗེ་སློབ་དཔོན་མཚན་ཉིད་པ་ཞིག་ཡིན་ན་བདག་འཇུག་གི་ཆོ་ག་རྣམས་གཞན་ལ་དབང་བསྐུར་བའི······སྐབས་བསྐུར་ཁ་ཅིད་དགོས་རྣམས་ཤེས་པར་ནུས་པའི་ཕྱིར། འདིར་ལས་དང་པོ་པ་རྣམས་ལ་ཕན་པའི་ཆེད་བདག་འཇུག་གི་ངག་འདོན་གཙོ་བོར་བྱས་ནས་འགོད་པར། དེས་ན་འདི་ལ་གསུམ། དཀྱིལ་འཁོར་དུ་ཞུགས་པ་དང་། ཞུགས་ནས་དབང་བླང་བ། བདེན་སྟོབས་བརྗོད་ནས་གསོལ་བ་གདབ་པའོ། །དང་པོ་ལ་གཉིས། གདོང་གཡོགས་དང་བཅས་ཏེ་འཇུག་པ་དང་། དཀྱིལ་འཁོར་མཐོང་བའི་བདག་ཉིད་དུ་འཇུག་པའོ། །དང་པོ་ལ་གཉིས། ཡོལ་བའི་ཕྱི་རོལ་དུ་འཇུག་པ་དང་། ནང་དུ་འཇུག་པའོ། །དང་པོ་ནི། དངོས་སུ་དཀྱིལ་འཁོར་ལ་ཡོལ་བས་བཅད་ཅིང་། བསྒོམ་དོན་ལ་དཀྱིལ་འཁོར་གྱི་ཤར་སྒོའི་ཕྱི་རོལ་དུ་རང་ཉིད་དབང་ཞུ་བ་པོའི་སློབ་མའི་ཚུལ་དང་། བླ་མ་དང་དཀྱིལ་འཁོར་གྱི་གཙོ་བོ་ཐ་མི་དད་པས་དབང་གི་བྱ་བ་རྣམས་མཛད་པར་མོས་ལ། ཐོག་མར་དཀྱིལ་འཁོར་དུ་འཇུག་པའི་སྐར་རྣམས་ཞུ་བའི་ཡོན་དུ་མཎྜལ་རྒྱས་པ་དཔུལ། སློབ་མ་ལ་དབང་བསྐུར་བའི་སྐབས་ཡིན་ན་ལས་ཐམས་(༡༢༨ན)ཅད་པའི་བུམ་པའི་ཆུའི་ཁྲུས་དང་། མེ་ཏོག་བཀྲི་བསྡུ་མཇལ་གྱི་སྔོན་དུ་བྱ། དེ་ནས་གསོལ་འདེབས་ཀྱི་དོན་དྲན་བཞིན་པའི་སྒོ་ནས། དགའ་ཆེན་ཁྱོད་བདག་སྟོན་པ་སྟེ། །བྱང་ཆུབ་ཆེན་པོའི་ཚུལ་བརྟན་པ། །མགོན་པོ་ཆེན་པོ་བདག་འཚལ་ལོ། །དམ་ཚིག་དེ་ཉིད་བདག་ལ་སྩོལ། །བྱང་ཆུབ་སེམས་ཀྱང་བདག་ལ་སྩོལ། །སངས་རྒྱས་ཆོས་དང་དགེ་འདུན་ཏེ། ། སྐྱབས་གསུམ་བདག་ལ་སྩལ་དུ་གསོལ། །ཐར་པ་ཆེན་པོའི་གྲོང་མཆོག་ཏུ། །མགོན་པོས་བདག་ནི་གཞུག་ཏུ་གསོལ། །ཞེས་པ་ལན་གསུམ་གྱིས་གསོལ་བ་གདབ། རང་ཉིད་རྡོ་རྗེ་འཛིགས་བྱེད་ཞལ་གཅིག་ཕྱག་གཉིས་པར་གྱུར་པར་བསམ། བླ་མས་ལྷ་ལ་འབུལ་བའི་དོན་དུ། ཨཿཔྲ་ཏཱི་ཙྪ་ཧཱུྃ་ཞེས་པས་མེ་ཏོག་གི་ཕྲེང་བ་བྱིན་པར་མོས། བླ་མས་གདོང་གཡོགས་དམར་པོ། ཨོཾ་ཙཀྵུ་བནྡྷ་པ་ར་མ་ན་ཡ་ཧཱུྃ། ཞེས་པས་བཅིང་ཞིང་། ལས་བུམ་གྱི་ཆུ་དང་། ཧྲཱིཿཥྚྲཱིཿའི་སྔགས་ཀྱིས་བསང་། སྣ་གོན་གྱི་སྐབས་ལྟར་བྱང་སྡོམ་ལེན་པའི་ཡུལ་དང་ཇི་ལྟར་ལེན་ལུགས་ཀྱི་བསམས་པ་སོགས་ལེགས་པར་གསལ་བཏབ་ནས། དཀོན་མཆོག

གསུམ་ལ་བདག་སྐྱབས་མཆི། །ཞེས་པ་ནས། འགྲོ་ལ་ཕན་ཕྱིར་སངས་རྒྱས་འགྲུབ་པར་ཤོག །ཅེས་པའི་བར་ལན་གསུམ་གྱིས་བྱང་སྡོམ་བཟུང་། འཁོར་ལོ་ཕྱིར་མི་ལྡོག་པའི་དབང་། །དམ་པ་བདག་ལ་སྩལ་ནས་ནི། །མགོན་པོ་འཁོར་ལོ་ལྷ་དག་གི །དེ་ཉིད་སློབ་དཔོན་འཕྲིན་ལས་དང་། །སངས་རྒྱས་ཀུན་གྱི་དམ་ཚིག་དང་། །སྡོམ་པ་གསང་མཆོག་རྟག་ཏུ་ནི། །སེམས་ཅན་ཀུན་གྱི་དོན་བགྱིད་ཕྱིར། །སློབ་དཔོན་བདག་འགྱུར་གསུང་དུ་གསོལ། །ཞེས་པས་སྔགས་སྡོམ་གྱི་དོན་དུ་གསོལ་བ་གདབ། དེ་ནས་སྔགས་སྡོམ་འཛིན་པའི་ཡུལ་དང་། ཀུན་སློང་གི་ཁྱད་པར་སོགས་སྔར་སྨོ་གོན་གྱི་(༡༨བ) སྐབས་སུ་བཤད་པ་ལྟར་བྱས་ནས། སངས་རྒྱས་བྱང་ཆུབ་སེམས་དཔའ་ཀུན། །ཞེས་པ་ནས། སེམས་ཅན་མྱ་ངན་འདས་ལ་འགོད། །ཅེས་པའི་བར་ལན་གསུམ་གྱིས་སྔགས་སྡོམ་བཟུང་། དེ་ནས་བླ་མས། ཀྱེ་ཁྱོད་སུ་ཡིན་ཅི་ལ་དགའ། །ཞེས་རིགས་དང་མོས་པ་དྲིས་པའི་ལན་དུ། སྐལ་བཟང་བདག་བདེ་བ་ཆེན་པོ་ལའོ། །ཞེས་དང་། ཡང་། དེ་ཡིས་བྱ་ལ་ཅི་ཞིག་བྱ། །ཞེས་དྲིས་པའི་ལན་དུ། སངས་རྒྱས་མཆོག་གི་དམ་ཚིག་བགྱི་འཚལ། ཞེས་ལན་བཏབ་པར་མོས། སེམས་ཅན་གྱི་དོན་དུ་སངས་རྒྱས་ཀྱི་གོ་འཕང་ཐོབ་པར་བྱ་སྙམ་པའི་སྨོན་སེམས་དམིགས་རྣམ་ཕྱེད་པར་བསྐྱེད་ཅིང་། མཐའ་བྲལ་གྱི་གནས་ལུགས་དེས་ཟིན་པའི་རིགས་ཡིན་ན། དེ་ལ་དམིགས་པའི་ལྟ་བ་ཡང་ལེགས་པར་དྲན་པར་བྱ་བ་དང་དེ་ལྟར་མིན་ནའང་། ཆོས་ཐམས་ཅད་རང་བཞིན་གྱིས་སྟོང་པ་ཉིད་དོ་སྙམ་དུ་མོས་པ་ཙམ་ཆད་ཀྱིས་ཀྱང་བསམས་ནས། སེམས་ཅན་ཐམས་ཅད་ཀྱི་དོན་དུ་སངས་རྒྱས་ཐོབ་པར་བྱའོ་སྙམ་པའི་སྨོན་པའི་སེམས་ཀུན་རྫོབ་པ་དེ་ཉིད་སྙིང་གར་ཟླ་བའི་དཀྱིལ་འཁོར་ཡོངས་སུ་རྫོགས་པའི་རྣམ་པར་གྱུར། ཆོས་ཐམས་ཅད་རང་བཞིན་མེད་པའི་སྟོང་པ་ཉིད་དང་། རང་གི་སེམས་རོ་གཅིག་ཏུ་གྱུར་པའི་དོན་དམ་པའི་བྱང་ཆུབ་ཀྱི་སེམས་ཟླ་བའི་སྟེང་དུ་རྡོ་རྗེ……དཀར་པོ་རྩེ་ལྔ་པའི་རྣམ་པར་གྱུར་པར་བསམས་ལ། ཨོཾ་སརྦ་ཡོ་ག་ཙིཏྟ་ཨུཏྤཱ་

ཏ་ཡཱ་ཡི། ཞེས་བརྗོད། དེས་ནི་ལམ་གཞན་དུ་མི་ལྟོག་པར་རིགས་ངེས་པར་བྱེད་དོ། །བླ་མས་རྡོ་རྗེ་མེ་ཏོག་དང་བཅས་པས་སྙིང་གར་རེག་ནས། ཨོཾ་སུ་ར་ཏེ་ས་མ་ཡ་སྟྭཾ་ཧོཿ སིདྡྷི་བཛྲ་ཡ་ཐཱ་སུ་ཁཾ། ཞེས་བརྗོད་ནས་གསང་བར་གདམས་པ་ནི། དེང་ཁྱོད་ལ་དེ་བཞིན་གཤེགས་པ་ཐམས་ཅད་ཀྱིས་བྱིན་གྱིས་རློབ་པར་འགྱུར་གྱིས། ཁྱོད་ཀྱིས་ཀྱང་དེ་བཞིན་གཤེགས་པ་ཐམས་ཅད་ཀྱི་མཆོག་ཏུ་གསང་བའི་དཀྱིལ་(༡༨ན)འཁོར་འདི། དཀྱིལ་འཁོར་དུ་མ་ཞུགས་པ་རྣམས་ལ་སྨྲ་བར་མི་བྱ་ཞིང་། མ་དད་པ་རྣམས་ལའང་མ་ཡིན་ནོ། །ཞེས་བརྗོད། འདིའི་ཚེ་རིན་ཆེན་ཕྲེང་བ་དང་། ཐུགས་རིམ་སོགས་ཀྱི་དགོངས་པ། ཕྱར་རྡོ་རྗེ་སྙིང་གར་རེག་པའི་རྒྱུན་ཉིད་ལ་བརྗོད་པ་ལས་གཞན་མི་གསལ་ཞིང་། བདེ་ཆེན་རོལ་མཚོར་མགོ་བོར་རྡོ་རྗེ་འཛོག་པར་གསུངས། གཉིས་པ་ལ་གསུམ། ནང་དུ་ཞུགས་ཤིང་བསྐོར་ནས་ཕྱག་བྱ་བ། དམ་ལ་བཞག་པ། ཡེ་ཤེས་ཕབ་ནས་བདེན་སྟོབས་བརྗོད་པའོ། །དང་པོ་ནི། བླ་མས། ཨཱཿཔྲཾ་བྲི་ར་ཧཱུཾ། ཞེས་པས། དཀྱིལ་འཁོར་གྱི་ནང་དུ་བཙུག་པར་སོམས་ཤིང་། དངོས་སུ་ཡོལ་བ་བསལ་བའི་ནང་དུ་འཇུག །མཧཱ་ར་ཏ། སུ་དྲི་ཌྷ། སུ་ཏོ་ཥོ། སུ་སུ་ཁོ། བཛྲ་སཏྭ་ཨཱདྱ་སིདྡྷ་མཾ། ཞེས་བརྗོད་ནས་སྐོར་བ་ལན་གསུམ་བྱ། དེ་ནས་ཤར་སྐོར། རང་ཉིད་རྡོ་རྗེ་འཛིན་བྱེད་དུ་གྱུར་པར་བསམས་ནས། ཨོཾ་སརྦ་ཏ་ཐཱ་ག་ཏ་པཱུ་ཛོ་པསྠཱ་ནཱ་ཡ་ཨཱཏྨཱ་ནཾ་ནི་རྱཱ་ཏ་ཡཱ་མི། སརྦ་ཏ་ཐཱ་ག་ཏ་བཛྲ་སཏྭ་ཨ་དྷི་ཏིཥྛ་སྭཱཾ། ཞེས་བརྗོད་ཅིང་། གཙོ་བོ་ལ་རྡོ་རྗེ་ཐལ་མོ་བཀྲུང་ནས་ལུས་ཐམས་ཅད་ས་ལ་ཕབ་པའི་ཕྱག་བྱ། བསྟུ་ན་ཐུགས་དེ་ཙམ་གྱིས་ཆོག་ལ། རྒྱས་པར་བྱེད་ན་ཐུགས་དོན་བོད་སྐད་དུ་བསྒྱུར་བ་ཡང་བརྗོད་ཉུང་བས། དེ་བཞིན་གཤེགས་པ་ཐམས་ཅད་ལ་མཆོད་པ་དང་བསྙེན་བཀུར་བའི་ཕྱིར…… བདག་འབུལ་བས། དེ་བཞིན་གཤེགས་པ་ཐམས་ཅད་ཀྱི་ངོ་བོ་རྡོ་རྗེ་སེམས་དཔས་བདག་ལ་བྱིན་གྱིས་བརླབ་ཏུ་གསོལ། ཞེས་གསོལ་བ་བཏབ་པས་དེ་བཞིན་གཤེགས་པ་ཐམས་ཅད་ལ་མཆོད་པ་དང་བསྙེན་བཀུར་བའི་ནུས་པ་ཅན་དུ་བྱིན་གྱིས་བརླབས་པར་གྱུར་པར་བསམ། སླར་

ཡང་ཤར་སྒོ་ནས། ཨོཾ་གུ་ཎ་ཙ་ར་ཧྲི་ཡ། པཱུ་ཛ་ཨུ་པསྠཱ་ནཱ་ཡ། ཨརྒྷཾ་ནཻ་ཝེ་དྱཾ་ཏ་ཡྻ་མི། སརྦ་སཏྭ་པ་རི་དྲ་ཧྲི་ཡ། ཨརྒྷཾ་ནཻ་ཝེ་དྱཾ་ཏ་ཡྻ་མི། ཞེས་པས་བླ་མ་ལ་ཕྱག་བྱ། གཉིས་པ་ནི། བླ་མས་མགོ་བོར་(༡༨བ) རྡོ་རྗེ་བཞག་ནས། དེང་ཁྱོད་དེ་བཞིན་གཤེགས་པ་ཐམས་ཅད་ཀྱི་རིགས་སུ་ཞུགས་ཀྱི། དེས་ན་ངས་ཁྱོད་ལ་རྡོ་རྗེ་ཡེ་ཤེས་བསྐྱེད་པར་བྱ་སྟེ། ཡེ་ཤེས་གང་གིས་ཁྱོད་དེ་བཞིན་གཤེགས་པ་ཐམས་ཅད་ཀྱི་དངོས་གྲུབ་རྣམས་ཀྱང་ཐོབ་པར་འགྱུར་ན། དངོས་གྲུབ་གཞན་རྣམས་ལྟ་སྨོས་ཀྱང་ཅི་དགོས། ཁྱོད་ཀྱིས་ཀྱང་འདི་དཀྱིལ་འཁོར་མ་མཐོང་བ་རྣམས་ཀྱི་མདུན་དུ་སྨྲ་བར་མི་བྱ་སྟེ། ཁྱོད་དམ་ཚིག་ཉམས་པར་གྱུར་ཏ་རེ། ཞེས་བརྗོད་དེ་ཕན་ཡོན་གྱི་སྒོ་ནས་དམ་ལ་བཞག་པར་མོས། འདིའི་ཚེ་ལ་བ་པ་དང་མི་ཐུབ་བླ་བས། སློབ་མའི་ལག་པ་ནས་བཟུང་སྟེ་བྱེད་པར་གསུངས། དེ་ནས་སྤྱི་བོར་རྡོ་རྗེ་བཞག་ནས། འདི་ནི་ཁྱོད་ཀྱི་དམ་ཚིག་གི་རྡོ་རྗེ་སྟེ། གལ་ཏེ་ཚུལ་འདི་སུ་ཡང་རུང་བ་ལ་སྨྲས་ན་འདིས་ཁྱོད་ཀྱི་མགོ་བོ་འགེམས་པར་འགྱུར་རོ།། ཞེས་དང་། རྡོ་རྗེ་སྙིང་གར་བཞག་ལ། ཨོཾ་དེ་རིང་རྡོ་རྗེ་སེམས་དཔའ་དང་། ཁྱོད་ཀྱི་སྙིང་ལ་ཡང་དག་ཞུགས། །གལ་ཏེ་ཚུལ་འདི་སྨྲས་ན་ནི། །དེ་མ་ཐག་ཏུ་དྲལ་ཏེ་གཤེགས། །ཞེས་བརྗོད་དེ་དེ་གཉིས་ནི་ཉེས་དམིགས་ཀྱི་སྒོ་ནས་དམ་ལ་བཞག་པའོ། །དེ་གསུམ་ནི་རྩ་ལྟུང་བདུན་པ་ལ་ཁྲིད་པར་དུ་དམ་བཞག་མཛད་པའོ། །དེ་ནས་ཙན་དན་དང་ག་བུར་བསྲེས་པའི་ཆུ་ལ། ཨོཾ་བཛྲ་ཨུ་ད་ཀ་ཋ། ཞེས་པའི་སྔགས་ལན་བདུན་བཟླས་ཏེ་ཁར་བླུག་ཅིང་། འདི་ནི་ཁྱོད་ཀྱི་དམྱལ་བའི་ཆུ། །དམ་ཚིག་འདས་ན་སྲེག་པར་བྱེད། །དམ་ཚིག་བསྲུངས་ན་དངོས་གྲུབ་སྟེར། །རྡོ་རྗེ་བདུད་རྩིའི་ཆུ་འཐུང་ཞིག ། ཅེས་བརྗོད་དེ་དམ་ཚིག་རྣམས་སྤྱིར་བསྲུངས་མ་བསྲུང་གི་ཕན་ཡོན་དང་ཉེས་དམིགས་གཉིས་ཀའི་སྒོ་ནས… དམ་ལ་བཞག་པའོ། །དེ་ནས་ལག་པ་ནས་བཟུང་སྟེ། དེང་ཕྱིན་ཆད་ཁྱོད་ཀྱི་ཕྱག་ན་རྡོ་རྗེ་ང་ཡིན་གྱིས་ངས་འདི་བྱོས་ཤིག་ཅེས་བྱ་བ་དེ་ཁྱོད་ཀྱིས་བྱ་དགོས་སོ།

ཁྱོད་ཀྱིས་ང་ལ་བརྟེན་པར་ཡང་མ་བྱེད་ཅིག །བྱས་ན་ཁྱོད་ཡ་ང་བ་མ་སྤངས་པར་འཆི་བའི་དུས་བྱས་ནས་དམྱལ་བར་ལྟུང་བར་འགྱུར་ཏ་རེ། ཞེས་བརྗོད་ནས། སློབ་དཔོན་གྱི་བཀའ་ཉན་པའི་སྒོ་ནས་དམ་ལ་བཞག་པར་བསམས་ཏེ། འདི་ནི་རྩ་ལྟུང་དང་པོ་ལ་ཁྲིད་པར་དུ་དམ་ལ་བཞག་པའོ། །གསུམ་པ་ནི། བླ་མ་དང་དཀྱིལ་འཁོར་གྱི་གཙོ་བོ་ཐ་མི་དད་པ་ལ། དེ་བཞིན་གཤེགས་པ་ཐམས་ཅད་ཀྱིས་བྱིན་གྱིས་བརླབས་ཏེ་རྡོ་རྗེ་སེམས་དཔའ་བདག་ལ་དབབ་ཏུ་གསོལ། ཞེས་ལན་གསུམ་གྱིས་གསོལ་བ་བཏབ། ཧཱུཾ༔ཧཱུཾ༔ས་བསང་། སྭ་ཧཱ་ཕྱིས་སྟོང་པར་སྦྱངས། སྟོང་པའི་ངང་ལས་རང་ཉིད་ཧཱུྃ་ལས་རྡོ་རྗེ་ཧཱུྃ་གིས་མཚན་པ་ལས་དཔལ་རྡོ་རྗེ་འཇིགས་བྱེད་ཆེན་པོ་སྐུ་མདོག་མཐིང་ནག་ཞལ་གཅིག་ཕྱག་གཉིས་ཀྱིས་གྲི་གུག་དང་ཐོད་……པ་འཛིན་པ་གཡོན་བརྐྱང་གི་སྟབས་ཀྱིས་བཞུགས་པར་གྱུར་པའི་སྤྱི་……བོར་བཾ་ལས་བྱུང་བའི་ཆུའི་དཀྱིལ་འཁོར་དཀར་པོ་ཟླུམ་པོ་བུམ་པས……མཚན་པ་ལ་ཏཿསྙིང་གར་ཡཾ་ལས་བྱུང་བའི་སའི་དཀྱིལ་འཁོར་གྲུ་བཞི……པ་སེར་པོ་ཟུར་དུ་རྡོ་རྗེ་རྩེ་གསུམ་པས་མཚན་པ་ལ་ཧཱུྃ། ལྟེ་བར་རཾ་ལས་བྱུང་བའི་མེའི་དཀྱིལ་འཁོར་ཟུར་གསུམ་པ་དམར་པོ་རྣོ་ཞིང་འབར……བ་ལ་ཨཱཿ གང་པའི་འོག་ཏུ་ཡཾ་ལས་བྱུང་བའི་རླུང་གི་དཀྱིལ་འཁོར་སྔོན་པོ་གཡོ་བ་གཞུའི་དབྱིབས་ཅན་ཐ་མར་བ་(༢༡ན) དན་གྱིས……མཚན་པ་ལ་ཧཱུྃ༔དྲག་ཅིང་བཟློད་པར་དཀའ་བའི་གཟུགས་ཅན་རླུང……གིས་བསྐྱོད་པས་ལྟེ་བའི་མེའི་གནས་སུ་ཕྱིན་པ། སླར་ཡང་རླུང་གིས་བསྐྱོད་པས་སྙིང་གའི་ས་འབར་བར་གྱུར་ཏེ། སྤྱི་བོའི་ཆུ་ལས་བདུད་རྩིའི་ཚོགས་བབས་པས་ཚིམ་པར་གྱུར་པར་བསམས་ནས། ཨོཾ་ཧཱུཾ༔ཧཱུཾ༔ཕེ་ཀྲི་ཧཱ་

ན་ན་ཧཱུྃ་ཧཱུྃ་ཕཊ་ཕཊ། ཨཱ་ཝེ་ཤ་ཡ་སྟཾ་བྷ་ཡ། ར་ར་ར་ར། ཙཱ་ལ་ཡ། ཙཱ་ལ་ཡ༔ ཧཱུྃ་ཏཿཨཱཿཧྲཱིཿཧཱུྃ་ཕཊ། ཅེས་ལན་མང་དུ་བརྗོད་པས་ཡེ་ཤེས་དབབ། དེའི་ཚེ་སློབ་མ་རླུང་གིས་འདེགས་པའི་དམིགས་པ་དང་བླ་མ་རྡོ་རྗེ་འཇིགས་བྱེད་ཀྱི་ང་རྒྱལ་བརྟན་པོས། གཡས་རྡོ་རྗེ་གསོར་ཞིང༌། གཡོན་དྲིལ་བུ་དཀྲོལ་བ་དང༌། བདུག་རྫས་ཀྱིས་ལེགས་པར་བདུགས། སློབ་མའི་ལུས་ཀྱི་ནང་གི་མེའི་འོད་ཟེར་ཕྱོགས་བཅུར་འཕྲོས་པས་སངས་རྒྱས་དང་བྱང་ཆུབ་སེམས་དཔའ་ཐམས་ཅད་འཇམ་དཔལ……གཤིན་རྗེའི་གཤེད་ཀྱི་རྣམ་པར་སྤྲུལ་དྲངས་ཏེ་ཆར་བཞིན་དུ་ཕབ་ནས་ཐིམ་པར་བསམ་པ་ར་ལོ་ཆེན་པོའི····བཞེད་པ་ཡང་སློབ་མ་ལ་སྦྱོད་བསྒོམ་བྱའོ། །དེ་ལྟར་ཡེ་ཤེས་པ་ཕབ་པའི་ཚེ། གསུང་རབ་ན་དགེ་བ་དང་མི་དགེ་བ་ལུང་དུ་སྟོན་པ་དང༌། ཐུགས་བབས་ན་འཇིག་རྟེན་གསུམ་དུ་གཏོགས་པ་ཤེས། སྐུ་བབས་ན་ནམ་མཁའ་ལ་འཕར་བ་སོགས་ཀྱི་ཕེབས་རྟགས་ཆེ་ཆུང་སྣ་ཚོགས་པ་ཞིག་འབྱུང་བར་གསུངས་ལ། ཏ་ཅང་འཕར་ཆེ་བ། དེའི་མགོའི་སྟེང་དུ་ལཾ་ལས་བྱུང་བའི་དབང་ཆེན་གྱི་དཀྱིལ་འཁོར་སྣ་ཚོགས་རྡོ་རྗེས་མནན་པར་བསྒོམ་ན་འགྱུལ་བར་མི་འགྱུར་རོ། །དེ་ནས་མགོ་བོར་རྡོ་རྗེ་བཞག་ལ། ཏིཥྛ་བཛྲ། ཞེས་བརྗོད་ནས་བྱིན་རླབས་བརྟན་པར་བྱ། དེ་ནས་སློབ་མའི་མིག་དར་བསལ་ནས་དཀྱིལ་འཁོར་གྱི་སྟེང་གི་བར་སྣང་ལ་ཏར་གྱིས་བལྟར་བཅུག་ནས། ཁྱོད་ཀྱི་མིག་ལ་ཇི་ལྟར་སྣང་ཞེས་དྲིས་ལ། དཀར་སེར་དམར་ལྗང་སྣང་ཟེར་(༡༧བ) ན་རིམ་པ་བཞིན་ཞི་རྒྱས་དབང་དྲག་གི་དངོས་གྲུབ་འགྲུབ་པའི་སྐལ་བ་ཅན་དུ་གོ་བར་བྱ། དེ་ནས་བླ་མས་དཀྱིལ་འཁོར་གྱི་ཤར་སྒོའི་ཐད་དུ་འཁྲིད་ནས་ནས། ཡང་དག་པ་ཡི་དཀྱིལ་འཁོར་འདིར། །བདག་གིས་སློབ་མ་བཅུག་པ་འདིའི། །ལྷ་རྣམས་རིགས་ཀྱི་རིམ་པ་ནི། །བསོད་ནམས་ཇི་ལྟ་དེ་ལྟར་ཤོག །འདི་ཡི་དངོས་གྲུབ་ཇི་ལྟར་འགྱུར། །རིགས་ནི་གང་གི་སྟོད་དུ་འགྱུར། །བསོད་ནམས་མཐུ་ཡང་ཇི་འདྲ་བ། །དེ་འདྲ་དཀྱིལ་འཁོར་དུ་གྱུར་ཅིག །ཅེས་ལན་གསུམ་བརྗོད་ནས་བདེན་པའི་བྱིན་རླབས་བྱའོ། །གཉིས་པ་ནི། ཕྱུར་བྱིན་པའི་མེ་ཏོག་གི་ཕྲེང་བ། བླ་མས་ཧཱུྃ་ཞེས་པ་ཕྱུགས་པ་ལས་མེ་ཏོག་གཅིག་བཏོན་ཏེ་རིན་པོ་ཆེའི་ཕྲེང་བར་སོམས་པ་ཐལ་མོ་སྦྱར་བའི་བར་དུ་སྦྱིན་པར་བསམས···ནས། རང་ཉིད་དཀྱིལ་འཁོར་གྱི་ནང་དུ་ཞུགས། གཙོ་བོའི་མདུན་དུ་གནས་པར་གྱུར་པར་སོམས། གུས་པ་ཆེན་པོ་སྟོན་དུ་འགྲོ་བས་གཙོ་བོའི་དབུ་ལ་རིན་པོ་ཆེའི་ཕྲེང་བ་ཕུལ་བར་བསམས་ནས། པྲ་ཏཱིཙྪ་བཛྲ་ཧོཿ ཞེས་བརྗོད་དེ་མེ་ཏོག་དཀྱིལ་འཁོར་དུ་དོར། གཞན་ལ་དབང་བསྐུར་བའི་ཚེ་གཙོ་བོའི་སྐུ་ལ་ཕོག་ན་མྱུར་དུ་འགྲུབ་ཅིང༌། ལྷའི་སྐུ་བཀོད་པའི་མཛོད་སྤུ་ལ་སོགས་པ་

ལ་ཕོག་ན་ཕྱུག་ཆེན་ལ་སོགས་པའི་དངོས་གྲུབ་འགྲུབ། སྐུ་ལས་ཧ་ཅང་རིང་ན་ཡུན་རིང་པོས་འགྲུབ་པ་ལ་ཉེ་ན་སྨུར་རོ། །ཅིག་པའི་ཕྱིར་ལྷུང་ན་ལན་གསུམ་བསྐྱར། ཡང་ཕྱིར་ལྷུང་ན་དངོས་གྲུབ་ཕྲ་མོ་འགྲུབ། འདི་ལ་བབས་མི་བཟུང་བར་བཤད། རྡོ་རྭའི་ནང་དུ་ལྷུང་ན་ཚོགས་ཆེན་པོས་འགྲུབ་ལ། དེའི་ཕྱིར་ལྷུང་ན་དངོས་གྲུབ་མེད་ཅིང་། དཀྱིལ་འཁོར་ཡང་རེ་ཞིག་མ་བསྟན་པར་ཐུགས་བཟླས་པ་ལ་སོགས་པས་སྐལ་བ་དང་ལྡན་པར་བྱས་ནས་ཕྱིས་གཞུག་པར་གསུངས། གསང་བ་སྤྱི་རྒྱུད་ནས་དེ་དང་རྩིག་པ་ལ་མེ་ཏོག་ལྷུང་བ་ལ་ཡང་ཞི་བའི་སྦྱིན་སྲེག་བྱས་ནས་གཞུག་པར་བཤད། དེ་ནས་མེ་ཏོག་(༢༢ན) དེ་ལྟར་གྱི་མེ་ཏོག་ཕྲེང་བ་དང་ལྡན་ཅིག་པར། སློབ་མའི་མགོ་བོར་བཅིངས་ནས། ཨོཾ་པྲ་ཏི་གྲིཧྞ་ཏྭཾ་ཨིཾ་སཏྭ་མཧཱ་བ་ལ། ཞེས་བརྗོད། དེ་ནི་སེམས་དཔའ་སྟོབས་པོ་ཆེ་ཞེས་ལྷ་ལ་ཕོས་ནས། སློབ་མ་འདི་བྱང་ཆུབ་མ་ཐོབ་ཀྱི་བར་དུ་རྗེས་སུ་བཟུང་ཞིག །ཅེས་ལྷ་ལ་སློབ་མ་གཏད་པས་ལྷ་དེས་སློབ་མ་བྱང་ཆུབ་ཀྱི་བར་དུ་རྗེས་སུ་བཟུང་བའི་ཐབས་ཟབ་མོ་དང་། རིགས་ཀྱི་དྲི་མ་འབྱུད་པའི་ནུས་པ་འཛོག་པ་སྟེ་མེ་ཏོག་ཕྲེང་བའི་དབང་བསྐུར་ཞེས་བྱའོ། །དེ་ནས་རང་གི་སྙིང་གར་ཟླ་བ་ལ་ཧཱུྃ། དཔྲལ་བར་རཾ། མིག་གཉིས་ལ་ཨོཾ་འོད་ཟེར་འབར་བ་རེ་རེ་བསམས་ལ། ཨོཾ་རྡོ་རྗེ་སེམས་དཔའ་དེང་ཁྱོད་ཀྱི། །མིག་འབྱེད་པར་ནི་བརྩོན་པར་མཛོད། །ཕྱེ་བས་ཐམས་ཅད་མཐོང་འགྱུར་བ། །རྡོ་རྗེའི་མིག་ནི་བླ་ན་མེད། །ཅེས་བརྗོད་ནས་མ་རིག་པའི་སྒྲིབ་གཡོགས་དང་མིག་དར་ལྡན་ཅིག་ཏུ་ཕྱེ་བར་བསམ། ད་ནི་དད་པའི་ཤུགས་ཀྱིས་སུ། །དཀྱིལ་འཁོར་འདི་དེ་ཉིད་ལ་ལྟོས། །ཁྱོད་ནི་སངས་རྒྱས་རིགས་སུ་སྐྱེས།། ཕྱག་རྒྱ་སྔགས་ཀྱིས་བྱིན་གྱིས་བརླབས། །དངོས་གྲུབ་ཀུན་ནི་ཕུན་སུམ་ཚོགས། །དམ་ཚིག་མཆོག་ཏུ་ཁྱོད་འགྱུར་གྱིས། །རྡོ་རྗེ་པདྨ་རྩེ་རོལ་བས།། གསང་སྔགས་རྣམས་ལ་སྒྲུབ་པ་གྱིས། །ཧེ་བཛྲ་པ་ཤྱ། ཞེས་བླ་མས་དཀྱིལ་འཁོར་ལ་བལྟ་བར་བསྐུལ་ནས་བསྟན་པའི་རིམ་པ་ལྟར་མཐོང་བར་བསམས་ལ། དེ་ཡང་ཕྱི་རོལ་དུ་དུར་ཁྲོད་ཆེན་པོ་བརྒྱད་ཀྱིས་ཡོངས་སུ་བསྐོར་བའི་བསྲུང་བའི་འཁོར་ལོ་མེ་རི་དང་བཅས་པའི་ནང་དུ་གཞལ་ཡས་ཁང་གྲུ་བཞི་སྒོ་བཞི……མཚན་ཉིད་ཐམས་ཅད་དང་ལྡན་པའི་དབུས་སུ་དཔལ་རྡོ་རྗེ་འཇིགས་

བྱེད་ཞལ་ཕྱག་ཡོངས་སུ་རྫོགས་པ་སྟེ། དེ་ལྟར་རྟེན་དང་བརྟེན་པར་བཅས་པའི་དཀྱིལ་འཁོར་(༢༢བ) མངོན་སུམ་དུ་མཐོང་བར་གྱུར······པར་མོས་ནས། ཨོཾ། རྡོ་རྗེའི་དཀྱིལ་འཁོར་དཀྱིལ་འཁོར་ཆེན་པོར་བདག་ཞུགས་སོ། །ཨོཾ། རྣལ་འབྱོར་དཀྱིལ་འཁོར་དཀྱིལ་འཁོར་ཆེན་པོ་བདག་གིས་མཐོང་། །ཨོཾ། གསང་བའི་དཀྱིལ་འཁོར་དཀྱིལ་འཁོར་ཆེན་པོར་བདག་དབང་བསྐུར། །ས་མ་ཡ་ཧོཿཧོཿཧོཿ ཞེས་བརྗོད་དེ། དེ་དག་ནི་དཀྱིལ་འཁོར་དུ་འཇུག་པའི་སྐོར་རོ། །གཉིས་པ་ཞུགས་ནས་དབང་བླང་བ་ལ་བཞི། བུམ་པ། གསང་བ། ཤེས་རབ་ཡེ་ཤེས། དབང་བཞི་པའོ། །དང་པོ་ལ་གཉིས། ཐུན་མོང་བ་རྡོ་རྗེ་སློབ་མའི་དབང་དང་། ཐུན་མོང་མ་ཡིན་པ་རྡོ་རྗེ་སློབ་དཔོན་གྱི་དབང་ངོ་། །དང་པོ་ལ་ལྔ། ཆུ། ཅོད་པན། རྡོ་རྗེ། དྲིལ་བུ། མིང་གི་དབང་ངོ་། །དང་པོ་ནི། རིག་པའི་དབང་ལྔ་ཞུ་བའི་དོན་དུ་མཎྜལ་ཕུལ། ཕྱག་ཕྱས། ཕུས་མོ་གཡས་པའི་ལྷ་ང་ས་ལ་བཙུགས་སེ་ཧོག་གི་ཐིམ་པས་ཐལ་མོ་སྦྱར་ལ། སངས་རྒྱས་ཤེས་རབ་ཆེན་པོ་ཡིས། །རྡོ་རྗེ་སེམས་དཔའ་དབང་བསྐུར་ལྟར། །བདག་ཀྱང་མགོན་པོས་དབང་བསྐུར་ཞིང་༑ །མཆོག་ཀྱང་བདག་ལ་སྩལ་དུ་གསོལ། །ཞེས་លན་གསུམ་གྱིས་རིག་པའི་དབང་ལྔའི་དོན་དུ་གསོལ་བ་བཏབ། དེ་ནས་སློབ་དཔོན་དྣ་རི་ཀ་པ་སོགས་ཀྱིས་བླ་མ་དང་སློབ་མ་དང་དབང་རྫས་གསུམ་ག་དབང་སོ་སོའི་སྐབས་ཀྱི་རིགས་སོ་སོར་བསྐྱེད་པར་མཛད་པ་དང་། སློབ་དཔོན་ཨ་བྷ་སོགས་བླ་མ་ལྷའི་རྣལ་འབྱོར་མི་འཕོ་ཞིང་སློབ་མ་དང་དབང་རྫས་ཀྱི་དམིགས་པ་འཕོ་བར་བཞེད་པ་གཉིས་ལས་འདིར་ཕྱི་མ་ལྟར། བླ་མ་གཙོ་བོའི་རྣལ་འབྱོར་དང་ལྡན་པ་གཅིག་པུས་ཆོག་ལ། སློབ་མ་དང་དབང་རྫས་རིགས་སོ་སོར་བསྐྱེད་དགོས་ཤིང་། སློབ་མ་ལ་ཡང་ནང་དབང་བསྐུར་བ་དང་མ་བསྐུར་བའི་ལུགས་གཉིས་རྒྱ་གར་གྱི་མཁས་གྲུབ་ཚད་ལྡན་གྱི་བཞེད་པར་བྱུང་བ་ལས། དཀྱིལ་ཆོག་རིན་ཆེན་ཕྲེང་བར། གསང་བ་འདུས་པའི་རྩ་རྒྱུད་དང་། སློབ་དཔོན་ཨ་བྷ་སོགས་(༢༣ན) ཀྱི་རྗེས་སུ་འབྲངས་ནས། ནང་དབང་ཐོན་དུ་བསྐུར་བར་གསུངས་པ་བཞིན་སྐབས་འདིར་ཡང་འོག་གི་གསང་དབང་གི་རིགས་འགྲེ་སྦྱར་ཏེ་དེ་ཇི་ལྟ་བ་བཞིན······བྱས་ནའང་མི་རུང་བ་མེད་འདྲ་སོད། འོན་ཀྱང་འདིར་ཡུམ་མེད་པའི་སྐབས་ཙམ་ཟད་མི་འདྲ་བའི་ཁྱད་པར་མཛད་པ་བཞིན་འགོད་པར་བྱའོ། །ཧྲཱིཿཧྲཱིཿའི་ལས་ཐུགས་དང་། བསང་ཆུས་རང་དང་དབང་རྫས་བུམ་ཆུ་གཉིས་ཀ་ལ་བསང་། སྭ་བྷཱ་ཝས་སྟོང་པར་སྦྱངས། བདག་དང་དབང་རྫས་བུམ་

ཚུ་སྟོང་པ་ཉིད་དུ་གྱུར། སྟོང་པའི་ངང་ལས་ཧཱུྃ་དང་རྡོ་རྗེ་ལས་མི་བསྐྱོད་པ་སྔོན་པོ་ཞལ་གཅིག་ཕྱག་གཉིས་ཀྱིས་རྡོ་རྗེ་དང་དྲིལ་བུ……འཛིན་པས་ཡུམ་མཱ་མ་ཀཱི་སྔོན་མོ་གྲི་གུག་དང་ཐོད་པ་འཛིན་པ་ལ……འཁྱུད་པ། བླ་མ་དང་གཙོ་བོ་ཐ་མི་དད་པའི་ཐུགས་ཀའི་ཧཱུྃ་གི་འོད་ཟེར་གྱིས་རང་བཞིན་གྱི་གནས་ནས་བསྒོམས་པ་དང་འདྲ་བའི་ཡེ……ཤེས་པ་དང་། དབང་གི་ལྷ་རྣམས་སྤྱན་དྲངས། གཉིས་སུ་མེད་པར་གྱུར། བླ་མ་དང་གཙོ་བོ་ཐ་མི་དད་པའི་ཐུགས་ཀའི་ཧཱུྃ་གི་འོད་ཟེར་གྱིས་ཕྱོགས་བཅུ་ན་བཞུགས་པའི་རྒྱལ་བ་ཡབ་ཡུམ་མདུན་གྱི་ནམ……མཁར་སྤྱན་དྲངས། ཨོཾ་སརྦ་ཏ་ཐཱ་ག་ཏ་ཨརྒྷཾ། པཱ་དྱཾ། པུཥྤེ། ནས། ཤབྡ་པྲ་ཏཱི་ཙྪ་ཧཱུྃ་སྭཱཧཱ། རྡོ་རྗེ་ཅན་གྱིས་སངས་རྒྱས་ལ། །འགྲོ་བ་བསྐྱབ་པའི་ཆེད་དུ་དབང་། །ཡོན་ཏན་འབྱུང་གནས་ཇི་ལྟར་སྩལ། །དེ་ལྟར་འདི་ལ་སྩལ་དུ་གསོལ། །ཞེས་གསོལ་བ་བཏབ་པས། ནམ་མཁའི་རྒྱལ་བ་ཡབ་ཡུམ་སྙོམས་པར་ཞུགས། འདོད་ཆགས་ཆེན་པོའི་མེས་ཞུ་བའི་བྱང་ཆུབ་ཀྱི་སེམས་ཀྱིས་རང་ཉིད་མི་བསྐྱོད་པར་བྱས་པ་ལ་དབང་བསྐུར། དབང་གི་ལྷ་རྣམས་ཀྱིས་དབང་རྫས་ཀྱི་ལྷ་ལ་དབང་བསྐུར། མི་བསྐྱོད་པས་དབུ་(༢༣བ)བརྒྱན་པར་གྱུར། དབང་རྫས་ཀྱི་ལྷ་ལ། ཨོཾ་སརྦ་ཏ་ཐཱ་ག་ཏ་ཨརྒྷཾ་ནས། ཤབྡ་པྲ་ཏཱི་ཙྪ་ཧཱུྃ་སྭཱཧཱ། ཞེས་པའི་བར་གྱིས་མཆོད། མི་བསྐྱོད་པ་ཡབ་ཡུམ་ཞུ་བ་ལས་བྱུང་བའི་དབང་རྫས་བུམ་ཆུར་གྱུར་པར་བསམ། དེ་ནས་སློབ་མ་ལ་དབང་བསྐུར་བ་ལ་བསླབ་པའི་དཀྱིལ་འཁོར་པ་རྣམས་ཀྱིས་དབང་བསྐུར་བ་ལ་དགོངས་པ་བསྟོད་པ་ཙམ…ལས་དངོས་སུ་དབང་བསྐུར་བའི་བྱ་བ་མི་མཛད་ཅིང་། དབང་རེ་རེ་བཞིན་དངོས་སུ་དབང་བསྐུར་བའི་ལྷ་གསར་པ་སྤྱན་འདྲེན་དགོས་པས་ན། བླ་མ་དང་གཙོ་བོ་ཐ་མི་དད་པའི་ཐུགས་ཀའི་

ཧཱུྃ་གི་འོད་ཟེར་གྱིས་རྒྱལ་བ་འཁོར་བཅས་ཐམས་ཅད་རང་ལ་དབང…
བསྐུར་བའི་ཕྱིར་དུ་བསྐུལ་ཏེ་སྤྱན་དྲངས་པ་རྣམས་ནམ་མཁར……
བཞུགས། བསྒྲུབས་པའི་དཀྱིལ་འཁོར་བ་རྣམས་ཀྱིས་དབང་བསྐུར་
བའི་དགོངས་པ་མཛད། སྤྱན་མ་ལ་སོགས་པའི་རིག་མ་དང་བཅས་པ་
ནམ་མཁར་བཞུགས་པ་རྣམས་ཀྱིས་གདུགས་དང་རྒྱལ་མཚན་ལ……
སོགས་པ་རྣམས་རང་གི་སྙིང་ཕྱོགས་སུ་འཛིན། གླུ་གར་མཛད་ཅིང་
རོལ་མོ་བརྡུང་། མེ་ཏོག་དང་གུར་གུམ་ལ་སོགས་པའི་ཆར་འབེབས།
ཕྱག་གིས་ཅུང་ཟད་ཡོ་བར་བཟུང་བའི་བུམ་པ་དཀར་པོ་བྱང་ཆུབ་ཀྱི··
སེམས་ཀྱི་བདུད་རྩིས་གང་བ་རྣམས་ཀྱིས་དབང་བསྐུར། གཟུགས་རྡོ་
རྗེ་མ་ལ་སོགས་པ་རྣམས་ཀྱིས་བཀྲ་ཤིས་ཀྱི་གླུ་དབྱངས་ཀྱིས་ཤིས་པ……
བརྗོད། ཁྲོ་བོ་རྣམས་ཕྱོགས་མཚམས་སུ་འཁོད་ནས་བགེགས་བསྐྲད་
པར་གྱུར་པར་བསམ། བཀྲ་ཤིས་གང་ཞིག་སེམས་ཅན་ཀུན་གྱི་སྙིང་ལ་
གནས། །ཀུན་གྱི་བདག་ཉིད་དམ་པའི་རིགས་རྣམས་ཀྱི་ནི་རྗེ། །མ་ལུས་
སེམས་ཅན་སྐྱིད་བྱེད་བདེ་བ་ཆེན་པོ་སྟེ། །བཀྲ་ཤིས་དེས་ནི་དེ་རིང་
ཁྱོད་ལ་དབང་རབ་བསྐུར། །ཞེས་བརྗོད་ཅིང་། སྒྲོན་རིགས་གཞན་ལྔའི་(༢༨ན)ཤིས་
བརྗོད་ཀྱང་ཆོག་མ་བྱ། དེ་ནས་སློབ་དཔོན་གྱིས། དབང་བསྐུར་རྡོ་རྗེ་ཆེན་པོ་སྟེ། །ཁམས་
གསུམ་པ་ཡིས་ཕྱག་བྱས་པ། །སངས་རྒྱས་ཀུན་གྱི་གསང་གསུམ་པའི། །
གནས་ལས་བྱུང་བ་སྦྱིན་པར་བྱ། །ཨོཾ་ཨཱཿབཛྲ་ཨུ་ད་ཀ་ཨ་བྷི་ཥིཉྩ་ཧཱུྃ་སུ་
ར་ཏ་སྟྭཾ་ཨ་ཧཾ། ཞེས་བརྗོད་ནས་རྡོ་རྗེ་དང་བཅས་པའི་བུམ་པའི་ཁ་རྒྱན་ལག་པ་གཡས་པའི་རྡོ་རྗེ་ཁྲུ་
ཚུར་གྱིས་བཟུང་ལ། དེས་ཆུ་བླངས་ཏེ་རྡོ་རྗེའི་རྩེ་མོས་སྤྱི་བོར་བླུག་པའམ། དེ་ལྟར་མི་བདེ་ན་རྣམ་རྒྱལ་གྱི་ཆུ་
དུང་ཆོས་ལ་སོགས་པར་བླུགས་པས་སྤྱི་བོ་ནས་དབང་བསྐུར་ཀྱང་རུང་ཞིང་། བུམ་པའི་ཆུ་ལག་ཏུ་བླུག་ནས་
འཐུང་དུ་འཇུག་པའང་རུང་། དམིགས་པ་ནི། བུམ་པའི་ཆུས་དབང་བསྐུར་བས་ལུས་ཀྱི་ནང་ཐམས་ཅད་

གང་། ཚེ་རབས་ཐོག་མེད་ནས་བསགས་པའི་སྡིག་སྒྲིབ་ཐམས་ཅད་བྱང་ཞིང་དག །བདེ་སྟོང་གི་ཡེ་ཤེས་སྐྱེས། ཞི་སྔང་སྦྱངས། ཆོས་ཀྱི་དབྱིངས་ཀྱི་ཡེ་ཤེས་མངོན་དུ་བྱས། མི་བསྐྱོད་པའི་བསྒོམ་བཟླས་བསྒྲུབ་པ་སོགས་ལ་དབང་བར་བྱས་བྱུང་སྙམ་པ་དང་། དམའ་མཐའ་འང་རྒྱུ་དབང་བསྐུར་བ་ལ་བརྟེན་ནས་བདེ་སྟོང་གི་ཡེ་ཤེས་སྐྱེས་བྱུང་སྙམ་པ་བྱེད། དེ་ལྟར་བདུད་རྩིའི་རྒྱུས་དབང་བསྐུར། ལུས་ཐམས་ཅད་གང་། བདེ་བ་ཆེན་པོ་སྐྱོང་། དྲི་མ་ཐམས་ཅད་དག །རྒྱུའི་ལྷག་མ་སྤྱི་གཙུག་ཏུ་འཁྱིལ་པ་ཡོངས་སུ་གྱུར་པ་ལས་མི་བསྐྱོད་པས་དབུ……བརྒྱན་པར་གྱུར་པར་བསམ། དེ་ནས། བླ་མ་དང་གཙོ་བོ་ཐ་མི་དད་པའི་ཐུགས་ཀའི་ཧཱུྃ་གི་འོད་ཟེར་གྱིས་དབང་གི་ལྷ་རྣམས་སྤྱན་དྲངས། ཛཿ ཧཱུྃ་བཾ་ཧོཿ རང་གི་བ་སྤུའི་སྒོ་ནས་ཐིམ་པར་གྱུར་པར་བསམས་ནས། ཨོཾ་སརྦ་ཏ་ཐཱ་ག་ཏ་ཨཀྲོཾ་ནས། ཤཱནྟཱ་པྲ་ཏིཥྛ་ཧཱུྃ་སྭཱཧཱ། ཞེས་པས་མཆོད། རྒྱུ་དབང་གི་དག་པ་ནི། དེ་ལྟར་མི་བསྐྱོད་པ་རྒྱུའི་དབང་ཐོབ། ཞེ་སྡང་གི་དྲི་མ་སྦྱངས། རྣམ་ཤེས་ཀྱི་ཕུང་པོ་གནས་བསྒྱུར། ཆོས་ཀྱི་(༡༤བ) དབྱིངས་ཀྱི་ཡེ་ཤེས་མངོན་དུ་བྱས། མི་བསྐྱོད་པ་དང་། དེའི་རིགས་ཀྱི་དངོས་གྲུབ་བསྒྲུབ་པ་ལ་དབང་བར་བྱས་སོ། །ཞེས་བརྗོད་དོ། །གཉིས་པ་ནི་གསེར་ལ་སོགས་པ་ལས་བྱས་པའི་དབང་རྫས་ཅོད་པན་བཤམས། ཧྲཱིཿ ཧྲཱིཿས་བསང་། སྭ་ཧླ་ཞེས་སྦྱངས། བདག་དང་དབང་རྫས་ཅོད་པན་སྟོང་པ་ཉིད་དུ་གྱུར། སྟོང་པའི་ངང་ལས་ཧྲཱྃ་དང་རིན་པོ་ཆེ་ལས་རིན་འབྱུང་སེར་པོ་ཞལ་གཅིག་ཕྱག་གཉིས་ཀྱིས་རིན་པོ་ཆེ་དང་དྲིལ་བུ་འཛིན་པས་ཡུམ་རིན་ཆེན་སྒྲོལ་མ་སེར་མོ་གྲི་གུག་དང……ཐོད་པ་འཛིན་པ་ལ་འཁྱུད་པ། བླ་མ་དང་གཙོ་བོ་ཐ་མི་དད་པའི་ཐུགས་ཀའི་ཧཱུྃ་གི་འོད་ཟེར་གྱིས་ཞེས་པ་ནས། གཉིས་སུ་མེད་པར་གྱུར། བླ་མ་དང་གཙོ་བོ་ཐ་མི་དད་པའི་ཐུགས་ཀའི་ཧཱུྃ་གི་འོད་ཟེར་གྱིས་ཕྱོགས་བཅུ་ན་བཞུགས་པའི་ཞེས་པ་ནས། བྱང་ཆུབ་ཀྱི་སེམས་ཀྱིས་རང་ཉིད་རིན་

འབྱུང་དུ་བྱས་པ་ལ་དབང་བསྐུར། དབང་གི་ལྷ་རྣམས་ཀྱིས་དབང་
རྫས་ཀྱི་ལྷ་ལ་དབང་བསྐུར། རིན་ཆེན་འབྱུང་ལྡན་གྱིས་དབུ་བརྒྱན་
པར་གྱུར་པར་བསམ། ཨོཾ་སརྦ་ཏ་ཐཱ་ག་ཏ་ཨཀྟོཾ་ནས། ཤབྡའི་བར་གྱིས་མཆོད། རིན་
འབྱུང་ཡབ་ཡུམ་ཞུ་བ་ལས་བྱུང་བའི་དབང་རྫས་ཚོད་པན་དུ་གྱུར་པར་···
བསམ། བླ་མ་དང་གཙོ་བོ་ཐ་མི་དད་པའི་ཐུགས་ཀའི་ཧཱུཾ་གི་འོད་ཟེར་
གྱིས་རྒྱལ་བ་འཁོར་བཅས་ཐམས་ཅད་ཅེས་པ་ནས། བགེགས་བསྲད་པར་
གྱུར། ཅེས་པའི་བར་དང་། བཀྲ་ཤིས་གང་ཞིག་མ་ལུས་རིན་ཆེན་རིགས་དང་
ལྡན། །ཕོངས་པའི་སྡུག་བསྔལ་གྲོལ་བར་ཡོངས་སུ་རབ་བརྩོན་ཞིང་།
ཁྱོད་པས་ཟིལ་མནན་འགྲོ་བ་ཡོངས་སུ་སྐྱོང་མཛད་པ། །བཀྲ་ཤིས་
དེས་ནི་དེ་རིང་ཁྱོད་ལ་དབང་རབ་བསྐུར། །ཞེས་ཤིས་པ་བརྗོད། དེ་ནས། དབང་
བསྐུར་རྡོ་རྗེའི་མཇུག་ཏུ། (༢༥ན) ཨོཾ་བཛྲ་རཏྣ་ལ་མུ་ཀུ་ཊ་ཨ་བྷི་ཥིཉྩ་མི།
ཞེས་བརྗོད་དེ། དབུ་རྒྱན་དར་དཔྱངས་དང་བཅས་པ་མགོ་བོར་བཅིངས་ལ། དེ་བཞིན་གཤེགས་པ་ཐམས་
ཅད་རིགས་ཀྱི་བདག་པོའི་ཅོད་པན་ལ་བཞུགས་པར་བསམ། དེ་ལྟར་ཅོད་པན་གྱི་དབང་བསྐུར་བ་ལ་བརྟེན་
ནས་བདེ་སྟོང་གི་ཡེ་ཤེས་རྒྱུད་ལ་སྐྱེས་པ་སོགས་ཀྱི་སྨོས་པ་བྱ། དབང་བསྐུར་རྡོ་རྗེ་ཞེས་སོགས་ཀྱི་
མཇུག །ཨོཾ་ཨཱཿསརྦ་ཏ་ཐཱ་ག་ཏ་ཨ་བྷི་ཥི་ཀ་ས་མ་ཡ་ཤྲི་ཡེ་ཧཱུཾ་སྭཱཧཱ། ཞེས་པས་
མཐའ་རྟེན་གྱི་ཆུ་དབང་བསྐུར། དེ་ལྟར་བདུད་རྩིའི་ཆུས་དབང་བསྐུར། ཞེས་པ་ནས།
ཡོངས་སུ་གྱུར་པ་ལས་རིན་ཆེན་འབྱུང་ལྡན་གྱིས་དབུ་བརྒྱན་པར་གྱུར།
བླ་མ་དང་གཙོ་བོ་ཐ་མི་དད་པའི་ཐུགས་ཀའི་ཧཱུཾ་གི་འོད་ཟེར་གྱིས་ཞེས····
པ་ནས། ཤབྡ་པྲ་ཏཱིཙྪ་ཧཱུཾ་སྭཱཧཱ། ཞེས་པའི་བར་དང་། དེ་ལྟར་རིན་ཆེན་འབྱུང་ལྡན་
ཅོད་པན་གྱི་དབང་ཐོབ། ང་རྒྱལ་དང་སེར་སྣའི་དྲི་མ་སྦྱངས། ཆོར་
བའི་ཕུང་པོ་གནས་བསྒྱུར། མཉམ་པ་ཉིད་ཀྱི་ཡེ་ཤེས་མངོན་དུ་བྱས།

རིན་ཆེན་འབྱུང་ལྡན་དང་དེའི་རིགས་ཀྱི་དངོས་གྲུབ་བསྒྲུབ་པ་ལ……
དབང་བར་བྱས་སོ། །ཞེས་དག་པ་བརྗོད་དོ། །གསུམ་པ་ནི། ཧྲཱིཿཧྲཱིཿས་བསང་། སྭ་ཧྲཱ་ཕས
སྟོང་པར་སྦྱངས། བདག་དང་དབང་རྫས་རྡོ་རྗེ་སྟོང་པ་ཉིད་དུ་གྱུར། སྟོང་
པའི་ངང་ལས་ཧྲཱིཿདང་པདྨ་ལས་འོད་དཔག་མེད་དམར་པོ་ཞལ……
གཅིག་ཕྱག་གཉིས་ཀྱིས་པདྨ་དང་དྲིལ་བུ་འཛིན་པས་ཡུམ་གོས་དཀར་
མོ་དམར་མོ་གྲི་གུག་དང་ཐོད་པ་འཛིན་པ་ལ་འཁྱུད་པ། བླ་མ་དང་
གཙོ་བོ་ཐ་མི་དད་པའི་ཐུགས་ཀའི་ཧཱུྃ་གི་འོད་ཟེར་གྱིས་ཞེས་པ་ནས།
དབང་གི་ལྷ་རྣམས་ཀྱིས་དབང་རྫས་ཀྱི་ལྷ་ལ་དབང་བསྐུར། ཞེས་པའི་བར་
སྔར་བཞིན་ལ། འོད་དཔག་མེད་ཀྱིས་དབུ་(༢༥བ)བརྒྱན་པར་གྱུར། ཨོཾ་
སརྦ་ཏ་ཐཱ་ག་ཏ་ཨཀྵོ་ནས། ཤཱཀྱའི་བར་གྱིས་མཚོན། འོད་དཔག་མེད་ཡབ་ཡུམ་
ཞུ་བ་ལས་བྱུང་བའི་དབང་རྫས་རྡོ་རྗེར་གྱུར་པར་བསམ། བླ་མ་དང་གཙོ་
བོ་ཐ་མི་དད་པའི་ཐུགས་ཀའི་ཧཱུྃ་གི་འོད་ཟེར་གྱིས་རྒྱལ་བ་འཁོར……
བཅས་ཐམས་ཅད་ཅེས་པ་ནས། བགེགས་བསྐྲད་པར་གྱུར། ཅེས་པའི་བར་དང་།

བཀྲ་ཤིས་གང་ཞིག་མ་ལུས་པདྨའི་རིགས་དང་ལྡན། །འཛིག་རྟེན་
དབང་ཕྱུག་སྲིད་པའི་དྲ་བ་འཛོམས་པ་པོ། །ཆགས་པས་ཟིལ་མནན་
འགྲོ་བ་ཡོངས་སུ་སྐྱོང་མཛད་པ། །བཀྲ་ཤིས་དེས་ནི་དེ་རིང་ཁྱོད་ལ་
དབང་རབ་བསྐུར། །ཞེས་བརྗོད། དབང་བསྐུར་རྡོ་རྗེའི་མཇུག་ཏུ། སངས་རྒྱས་
ཀུན་གྱི་རྡོ་རྗེ་ཡི། །དབང་གིས་དེ་རིང་ཁྱོད་དབང་བསྐུར། །འདི་དེ་
སངས་རྒྱས་ཐམས་ཅད་ཉིད། །རྡོ་རྗེ་རབ་ཏུ་གྲུབ་ཕྱིར་བཟུང་། །ཞེས་བརྗོད་དེ་
རྡོ་རྗེ་སྙིང་ག །མགྲིན་པ། སྤྱི་བོ་གསུམ་ལ་རེག་ནས། ལག་པ་གཡས་སུ་གཏད་པར་མོས་རྗེས། ལྷའི་ང་རྒྱལ་
དང་བཅས་སྙེམས་པའི་ཚུལ་གྱིས་རྡོ་རྗེ་བཟུང་ནས་གསོར། དེ་ལྟར་དབང་བསྐུར་བ་ལ་བརྟེན་ནས་བདེ་སྟོང་

གི་ཡེ་ཤེས་སྐྱེས་པ་སོགས་ཀྱི་སྨོས་པ་བྱེད། དབང་བསྐུར་རྡོ་རྗེ་ཆེན་པོ་སྟེ། །ཞེས་སོགས་ཀྱིས་མཐའ་བརྟེན་གྱི་ཆུ་དབང་ལྟར་བཞིན་ལ། འོད་དཔག་ཏུ་མེད་པས་དབུ་བརྒྱན་པར་གྱུར། ཅེས་པ་དང་། དབང་ལྷ་བསྐྱིམ་པ་དང་མཆོད་པ་སོགས་ཀྱང་ལྟར་དང་འདྲ། དག་པ་ནི། དེ་ལྟར་འོད་དཔག་མེད་རྡོ་རྗེའི་དབང་ཐོབ། འདོད་ཆགས་ཀྱི་དྲི་མ་སྦྱངས། འདུ་ཤེས་ཀྱི་ཕུང་པོ་གནས་བསྒྱུར། སོ་སོར་རྟོག་པའི་ཡེ་ཤེས་མངོན་དུ་བྱས། འོད་དཔག་མེད་དང་དེའི་རིགས་ཀྱི་དངོས་གྲུབ་བསྒྲུབ་པ་ལ་དབང་བར་བྱས་སོ། །ཞེས་བརྗོད། བཞི་པ་ནི། ཧྲཱིཿཧྲཱིཿས་བསང་། སྭཱ་ཧཱ་ཡིས་སྟོང་པར་སྦྱངས། བདག་དང་དབང་རྫས་དྲིལ་བུ་སྟོང་པ་ཉིད་དུ་(༢༨ན) གྱུར། སྟོང་པའི་ངང་ལས་ཕཾ་དང་རལ་གྲི་ལས་དོན་གྲུབ་ལྗང་གུ་ཞལ་གཅིག་ཕྱག་གཉིས་ཀྱིས་རལ་གྲི་དང་དྲིལ་བུ་འཛིན་པས། ཡུམ་དམ་ཚིག་སྒྲོལ་མ་ལྗང་གུ་གྲི་གུག་དང་ཐོད་པ་འཛིན་པ་ལ་འཁྱུད་པ། བླ་མ་དང་གཙོ་བོ་ཐ་མི་དད་པའི་ཐུགས་ཀའི་ཧཱུྃ་གི་འོད་ཟེར་གྱིས་ཞེས་པ་ནས། དབང་གི་ལྷ་རྣམས་ཀྱིས་དབང་རྫས་ཀྱི་ལྷ་ལ་དབང་བསྐུར་ཞེས་པའི་བར་དང་། དོན་ཡོད་གྲུབ་པས་དབུ་བརྒྱན་པར་གྱུར། ཅེས་དང་། མཆོད་པ་ཡང་ལྟར་བཞིན་བྱས་རྗེས། དོན་གྲུབ་ཡབ་ཡུམ་ཞུ་བ་ལས་བྱུང་བའི་དབང་རྫས་དྲིལ་བུར་གྱུར་པར་བསམ། བླ་མ་དང་གཙོ་བོ་ཐ་མི་དད་པའི་ཐུགས་ཀའི་ཧཱུྃ་གི་འོད་ཟེར་གྱིས་ཞེས་པ་ནས། བགེགས་བསྐྲད་པར་གྱུར། བཀྲ་ཤིས་གང་ཞིག་མ་ལུས་ལས་ཀྱི་རིགས་དང་ལྡན། །བརྩེ་བའི་བདག་ཉིད་ཡོག་པར་ལྟ་བ་ངེས་པར་སྟོངས། །དེ་སྦྱོར་ཐབས་སྟོན་དེ་ནི་ཀུན་ནས་སེལ་མཛད་པ། །བཀྲ་ཤིས་དེས་ནི་དེ་རིང་ཁྱོད་ལ་དབང་རབ་བསྐུར། །ཞེས་བརྗོད། དབང་བསྐུར་རྡོ་རྗེའི་མཇུག་ཏུ། ཨོཾ་བཛྲ་ཨ་བྷི་པ་ཏི་ཧཱུྃ་ཨ་བྷི་ཥིཉྩ་མི་

ཧྲིཿབཛྲ་ས་མ་ཡ་སྟྭཾ། ཞེས་བརྗོད་དེ་ལག་པ་གཡོན་དུ་དྲིལ་བུ་སྒྲིན་པར་བསམས་ནས། ལག་པ་གཉིས་རྡོར་དྲིལ་དང་ལྡན་པས་འཁྱུད་པའི་ཚུལ་བྱེད། རིན་ཆེན་ཕྲེང་བའི་དངོས་ཟིན་ལྟར་ན་དྲིལ་བུ་བྱིན་པའི་འོག་ཏུ་འཁྱུད་པའི་ཚུལ་བྱས་ནས། སྔགས་དེ་བརྗོད་པར་གསུངས་སོ། །དེ་ལྟར་དྲིལ་བུའི་དབང་བསྐུར་བ་ལ་བརྟེན་ནས་བདེ་སྟོང་གི་ཡེ་ཤེས་སྐྱེས་པ་སོགས་ཀྱི་མོས་པ་བྱེད། མཐའ་རྟེན་གྱི་ཆུ་དབང་ནས་མཚོན་པའི་བར་སྔར་བཞིན་ལ། དོན་ཡོད་གྲུབ་པས་དབུ་བརྒྱན་པར་གྱུར། ཅེས་དང་། དག་པ་ནི། དེ་ལྟར་དོན་ཡོད་གྲུབ་པ་དྲིལ་བུའི་དབང་ཐོབ། ཕྲག་དོག་གི་དྲི་མ་སྦྱངས༔ (༢༤བ) འདུ་བྱེད་ཀྱི་ཕུང་པོ་གནས་བསྒྱུར། བྱ་བ་སྒྲུབ་པའི་ཡེ་ཤེས་མངོན་དུ་བྱས། དོན་ཡོད་གྲུབ་པ་དང་དེའི་རིགས་ཀྱི་དངོས་གྲུབ་བསྒྲུབ་པ་ལ་དབང་བར་བྱས་སོ། །ཞེས་བརྗོད་དོ། །ལྔ་པ་ནི། ཧྲཱིཿཧྲཱིཿས་བསང་། སྭ་བྷཱ་ཝས་སྟོང་པར་སྦྱངས། རང་ཉིད་སྟོང་པ་ཉིད་དུ་གྱུར། སྟོང་པའི་ངང་ལས་ཨོཾ་དང་འཁོར་ལོ་ལས་རྣམ་སྣང་དཀར་པོ་ཞལ་གཅིག །ཕྱག་གཉིས་ཀྱིས་འཁོར་ལོ་དང་དྲིལ་བུ་འཛིན་པས་ཡུམ་སྤྱན་མ་དཀར་མོ་… གྲི་གུག་དང་ཐོད་པ་འཛིན་པ་ལ་འཁྱུད་པ། བླ་མ་དང་གཙོ་བོ་ཐ་མི་དད་པའི་ཐུགས་ཀའི་ཧཱུཾ་གི་འོད་ཟེར་གྱིས་རང་བཞིན་གྱི་གནས་ནས… བསྒོམས་པ་དང་འདྲ་བའི་ཡེ་ཤེས་པ་སྤྱན་དྲངས། གཉིས་སུ་མེད་པར་གྱུར༔ བླ་མ་དང་གཙོ་བོ་ཐ་མི་དད་པའི་ཐུགས་ཀའི་ཧཱུཾ་གི་འོད་ཟེར་གྱིས་ཕྱོགས་བཅུ་ན་བཞུགས་པའི་ཞེས་པ་ནས། བྱང་ཆུབ་ཀྱི་སེམས་ཀྱིས་རང་ཉིད་རྣམ་སྣང་དུ་བྱས་པ་ལ་དབང་བསྐུར་བར་གྱུར་པར་བསམ། བླ་མ་དང་གཙོ་བོ་ཐ་མི་དད་པའི་ཐུགས་ཀའི་ཧཱུཾ་གི་འོད་ཟེར་གྱིས་རྒྱལ…· བ་འཁོར་བཅས་ཐམས་ཅད་ཅེས་པ་ནས། བགེགས་བསྐྲད་པར་གྱུར། བཀྲ་ཤིས་གང་ཞིག་མཐའ་དག་འཁོར་ལོའི་རིགས་དང་ལྡན། །རྣམ་པར་སྣང་མཛད་འཁོར་བའི་སྡུག་བསྔལ་རྟག་འཇོམས་ཤིང་། །སྔོངས་པས་

ཐྲིལ་མནན་འགྲོ་བ་ཡོངས་སུ་སྐྱོང་མཛད་པ། །བཀྲ་ཤིས་དེས་ནི་དེ་
རིང་ཁྱོད་ལ་དབང་རབ་བསྐུར། །ཞེས་བརྗོད། རྡོར་དྲིལ་མཉམ་དུ་མགོ་བོར་བཟུང་ཞིང་།
ཨོཾ་བཛྲ་སཏྭ་ཧཱུྃ་ཨ་བྷི་ཥིཉྩ་མི་བཛྲ་ནཱ་མ་ཨ་བྷི་ཥི་ཀ་ཏ། ཀྱེ་དཔལ་ཆེ་གེ་
མོ་རྡོ་རྗེ་ཞེས་བྱ་བའི་དེ་བཞིན་གཤེགས་པའོ། །ཞེས་མིང་དབང་བསྐུར་བས་བདེ་
སྟོང་གི་ཡེ་ཤེས་སྐྱེས་པ་སོགས་ཀྱི་དམིགས་པ་བྱ། དབང་བསྐུར་རྡོ་རྗེ་ཞེས་སོགས་ཀྱིས་མཐའ་རྟེན་
ཆུ་དབང་དང་དབང་ལྷ་བསྟིམ་པ་མཆོད་པ་རྣམས་སྔར་བཞིན་ལ། རྣམ་(༢༧ན)པར་སྣང་
མཛད་ཀྱིས་དབུ་བརྒྱན་པར་གྱུར། ཅེས་དང་། དག་པ་ནི། དེ་ལྟར་རྣམ་པར་
སྣང་མཛད་མིང་གི་དབང་ཐོབ། གཏི་མུག་གི་དྲི་མ་སྦྱངས། གཟུགས་ཀྱི་
ཕུང་པོ་གནས་བསྒྱུར། མེ་ལོང་ལྟ་བུའི་ཡེ་ཤེས་མངོན་དུ་བྱས། རྣམ་
པར་སྣང་མཛད་དང་དེའི་རིགས་ཀྱི་དངོས་གྲུབ་བསྒྲུབ་པ་ལ་དབང་····
བར་བྱས་སོ། །ཞེས་བརྗོད། འདི་དག་ལ་རིག་པའི་ལྷ་མོ་རྣམས་ཀྱིས་དབང་བསྐུར་བ་དང་། རིག་པ་
ཡེ་ཤེས་ལྔའི་ས་བོན་ཁྱད་པར་ཅན་བསྐྱུན་པས་ན་རིག་པའི་དབང་ཞེས་བྱ་བ་དང་། ཙརྱཱ་ལ་སོགས་པའི་
ལྷ་མོ་རྣམས་ཀྱིས་ཅོད་པན་ནམ་མགོ་བོར་བདུད་རྩིའི་ཆུ་རྒྱུན་གྱིས་དབང་བསྐུར་བ་དང་འབྲེལ་བས་ན་ལྷ····
ཀ་ལ་ཅོད་པན་གྱི་དབང་ཞེས་དགྲ་ནག་སོགས་ལས་གསུངས་སོ། །གཉིས་པ་ཐུན་མོང་མ་ཡིན་པ་རྡོ་རྗེ་སློབ་
དཔོན་གྱི་དབང་ལ་གཉིས། དབང་དངོས་དང་། དེའི་མཐའ་རྟེན་ནོ། །དང་པོ་ནི། མཎྜལ་ཕུལ་ཏེ། གང་
གིས་བདག་ནི་ཁྱོད་དྲིན་ལས། །རང་དང་གཞན་དོན་ནུས་འགྱུར་བ། །
རྡོ་རྗེ་སློབ་དཔོན་གྱི་ནི་དབང་། །སྙིང་བརྩེའི་གཏེར་ཀྱིས་བདག་ལ་སྩོལ། །
ཞེས་ལན་གསུམ་གསོལ་བ་བཏབ། དེ་ནས་སློབ་མ་རང་ཉིད་དཀྱིལ་འཁོར་གྱི་ཤར་ཕྱོགས་སུ་རྟུལ་ཆོན་གྱིས་
པདྨ་དཀར་པོ་འདབ་བརྒྱད་བྲིས་པའི་སྟེང་དུ་ཞིང་སྟན་ལ་དངོས་སུ་བཞག་པར་མོས། ཧྲཱིཿཧྲཱིཿས་བསང་།
སྭ་བྷཱ་ཝས་སྟོང་པར་སྦྱངས། རང་ཉིད་སྟོང་པ་ཉིད་དུ་གྱུར། སྟོང་པའི་ངང་
ལས་སེང་གེའི་ཁྲིའི་སྟེང་དུ་སྣ་ཚོགས་པདྨ་དང་ཟླ་བའི་གདན་ལ་རང་··
ཉིད་ཧཱུྃ་དང་རྡོ་རྗེ་ལས་རྡོ་རྗེ་འཆང་དཀར་པོ་ཞལ་གཅིག་ཕྱག་གཉིས··

ཀྱིས་རྡོ་རྗེ་དང་དྲིལ་བུ་འཛིན་པས་ཡུམ་རྡོ་རྗེ་དབྱིངས་ཀྱི་དབང་ཕྱུག··
མ་དཀར་མོ་གྲི་གུག་དང་ཐོད་པ་འཛིན་པ་ལ་འཁྱུད་པ། བླ་མ་དང་
གཙོ་བོ་ཐ་མི་དད་པའི་ཐུགས་ཀའི་ཧཱུྃ་གི་འོད་ཟེར་གྱིས་རང་བཞིན་གྱི་
(༡༧ན) གནས་ནས་བསྐྲོམས་པ་དང་འདྲ་བའི་ཡེ་ཤེས་པ་སྤྱན·········
དྲངས། གཉིས་སུ་མེད་པར་གྱུར། བླ་མ་དང་གཙོ་བོ་ཐ་མི་དད་པའི་
ཐུགས་ཀའི་ཧཱུྃ་གི་འོད་ཟེར་གྱིས་ཕྱོགས་བཅུ་ན་བཞུགས་པའི་ཞེས་པ་ནས།
བྱང་ཆུབ་ཀྱི་སེམས་ཀྱིས་རང་ཉིད་རྡོ་རྗེ་འཆང་བྱས་པ་ལ་དབང·········
བསྐུར་བར་གྱུར། དེ་ནས་རྡོ་རྗེ་སློབ་དཔོན་གྱི་དབང་དངོས་གཞི་བསྐུར་བ་ལ་དམ་ཚིག་གསུམ་
སྦྱིན་པ་སྔོན་དུ་འགྲོ་དགོས་པས་རྡོ་རྗེ་ལས་སྔགས་ཀྱིས་བསང་། སྭ་བྷཱ་ཝས་སྟོང་པར་སྦྱངས། རྡོ་རྗེ་
སྟོང་པ་ཉིད་དུ་གྱུར། སྟོང་པའི་ངང་ལས་ཧཱུྃ་ལས་བྱུང་བའི་རྡོ་རྗེར་
གྱུར་པར་བསམ། ཁམས་གསུམ་པ་ཡི་རལ་གྲི་ཆེ། །སངས་རྒྱས་ཀུན་གྱིས་
ཕྱག་བྱས་པ། །ལས་ཀྱི་རལ་གྲི་མཆོག་ལྟ་བུ། །བདུད་ལས་རྒྱལ་བར་བྱ་
ཕྱིར་ཟུང་། །ཞེས་དང་། སྟོང་པ་ཉིད་དང་དབྱེར་མི་ཕྱེད་པའི་ཡེ་ཤེས་རྒྱལ་
བའི་ཐུགས་ཀྱི་ངོ་བོ་ནི་གསང་བའི་རྡོ་རྗེ་ཡིན་ལ། དེ་དྲན་པའི་དོན་དུ་
རྡོ་རྗེ་འཛིན་པ་རྡོ་རྗེ་དེ་ཁོ་ན་ཉིད་ཀྱི་སྒོ་ནས་བཟུང་ཞིག །ཅེས་བརྗོད་ནས་
ལག་གཡས་སུ་གཏད་པ་བདེ་སྟོང་གི་ཡེ་ཤེས་དྲན་པའི་སྒོ་ནས་རྡོ་རྗེ་སེམས་དཔའི་ང་རྒྱལ་གྱིས་རྡོ་རྗེ་གསོར··
ནས་ཐུགས་ཀར་བཟུང་། དྲིལ་བུ་ཡང་། ཧྲཱིཿ ཧྲཱིཿས་བསང་། སྭ་བྷཱ་ཝས་སྟོང་པར་སྦྱངས། དྲིལ་བུ་
སྟོང་པ་ཉིད་དུ་གྱུར། སྟོང་པའི་ངང་ལས་ཨཱཿལས་བྱུང་བའི་དྲིལ་བུར་
གྱུར་པར་བསམས་ནས། ཤེས་རབ་ཐབས་ཀྱི་རང་བཞིན་ཉིད། །རྡོ་རྗེ་དྲིལ་
བུར་རབ་གྲུབ་ཕྱིར། །བུ་ཡིས་ཡང་དག་གུས་པས་ཟུང་། །ཁྱོད་ཀྱིས་སློབ་
མ་བསྡུ་བར་གྱིས། །ཞེས་དང་། ཆོས་ཐམས་ཅད་རང་བཞིན་མེད་པའི་སྒྲ་

དྲིལ་བུས་སྒྲོགས་པར་སེམས་པའི་སྒོ་ནས་དྲིལ་བུ་འཛིན་པ་དྲིལ་བུ་དེ་
ཁོ་ན་ཉིད་ཀྱི་སྒོ་ནས་ཟུང་ཞིག །ཅེས་བརྗོད་ནས་ཕྱིན་ལ། དྲིལ་བུས་རང་བཞིན་མེད་པའི་
སྒྲ་སྒྲོགས་པར་སེམས་(༢༨ན)པ་སོགས་དེ་ཁོ་ན་ཉིད་དྲན་བཞིན་པར། སྲིད་པ་ངོ་བོ་ཉིད་
ཀྱིས་དག །ངོ་བོ་ཉིད་ཀྱིས་སྲིད་གྲོལ་བྱས། །རང་བཞིན་དག་པའི་
སེམས་ལྡན་པའི། །སྲིད་པ་དམ་པ་བྱེད་པར་འགྱུར། །ཞེས་བརྗོད་དེ་དཀྲོལ། དེ་
ནས། ཡིད་ཀྱི་ལུས་ནི་བརྟན་པ་ཉིད། །ཕྱག་རྒྱའི་དམ་ཚིག་རབ་ཏུ་བརྗོད།།
གང་གིས་ལུས་ནི་ཐམས་ཅད་བརྟན། །དེས་ན་ཕྱག་རྒྱར་རབ་ཏུ་
བསྒྲགས༔ །རང་རྡོ་རྗེ་འཆང་དུ་གསལ་བས་ཡེ་ཤེས་ཀྱི་ཕྱག་རྒྱ་འདུ་
བྱས་ནས་འདོད་ཡོན་ལ་ལོངས་སྤྱོད་པའི་ཚུལ་གྱིས་དངོས་གྲུབ་ཐམས་
ཅད་བསྒྲུབ་པར་བྱའོ། །ཞེས་གོ་བར་བྱས་ཏེ། ཕྱག་རྒྱའི་དམ་ཚིག་སྦྱིན། དེ་ནས། རྡོར་དྲིལ་གཉིས་
སྦར་ཇི་ལྟར་བཏར་སྣད་པ་བཞིན་གྱི་དེ་ཉིད་དྲན་བཞིན་པས་བཟུང་ནས་སྙིང་གར་འཁྱུད་པའི་ཚུལ་བྱས་ཏེ།
རང་རྡོ་རྗེ་འཆང་དུ་གསལ་བས་པང་དུ་ཡེ་ཤེས་ཀྱི་ཕྱག་རྒྱ་རྡོ་རྗེ་དབྱིངས་ཀྱི་དབང་ཕྱུག་མ་གསལ་བ……
དམིགས་པར་འཁྱུད་པ་ལ་བརྟེན་ནས་བདེ་སྟོང་གི་ཡེ་ཤེས་སྐྱེས་པར་མོས་པའམ། དམའ་མཐའ་འང་བདེ་བ་
ཙམ་སྐྱེས་པའི་མོས་པ་བྱ་ལ། དེ་ཉིད་རྡོ་རྗེ་སློབ་དཔོན་གྱི་དབང་དངོས་གཞིའོ། །དེ་ནས། བླ་མ་དང་
གཙོ་བོ་ཐ་མི་དད་པའི་ཐུགས་ཀའི་ཧཱུྃ་གི་འོད་ཟེར་གྱིས་རྒྱལ་བ་འཁོར་
བཅས་ཐམས་ཅད་ཅེས་པ་ནས། བགེགས་བསྐྲད་པར་གྱུར། ཅེས་པའི་བར་དང་།
དབང་བསྐུར་རྡོ་རྗེ་ཆེན་པོ་སྟེ། །ཞེས་པ་ནས། ཆུའི་ལྷག་མ་སྤྱི་གཙུག་ཏུ་
གནས་པ་ལོངས་སུ་གྱུར་པ་ལས་མི་བསྐྱོད་པས་དབུ་བརྒྱན་པར་གྱུར།
བླ་མ་དང་གཙོ་བོ་ཐ་མི་དད་པའི་ཐུགས་ཀའི་ཧཱུྃ་གི་འོད་ཟེར་གྱིས……
དབང་གི་ལྷ་རྣམས་སྤྱན་དྲངས། ཛཿཧཱུྃ་བཾ་ཧོཿ རང་གི་ལུས་ཀྱི་བ་སྤུའི་
སྒོ་ནས་ཐིམ་པར་གྱུར། ཨོཾ་སུ་པྲ་ཏིཥྛ་བཛྲེ་སྭཱཧཱ། ཞེས་བརྗོད་ནས་མེ་ཏོག་འཐོར།
ཨོཾ་སརྦ་ཏ་ཐཱ་ག་ཏ་ཨཀྵོཾ་ནས། ཤཧྭཱའི་བར་གྱིས་མཆོད་དོ། །གཉིས་པ་ལ་(༢༨བ)ནུབ།

དེ་ཁོ་ན་ཉིད་དང་ལས་ཀྱི་རིམ་པ་བཤད་པ། ཕྱག་གདད་པ་དང་མིག་སྨན་བསྐྱ་བ། མེ་ལོང་དང་མདའ་འཕང་བ། སྦྱི་དང་ཐྱེ་ཐྲག་གི་རྗེས་སུ་གནང་བ། རྡོ་རྗེའི་བརྟུལ་ཞུགས་དང་ལུང་བསྟན་པ་གསང་བ་བཤད་པ་དང་དབུགས་དབྱུང་བའོ། །དང་པོ་ལ་གཉིས་ལས། དེ་ཁོ་ན་ཉིད་བཤད་པ་ནི། དེ་ལ་སངས་རྒྱས་དང་སངས་རྒྱས་མ་ཡིན་པ་གཉིས་དེ་ཁོ་ན་ཉིད་དུ་མི་མཉམ་མེད་པས་གྲུ་བཞི་པ། དྲན་པ་ཉེར་གཞག་བཞི་དག་པ་ནི་ཤར་གྱི་སྒོ། ཡང་དག་སྤོང་བཞི་དག་པ་ནི་ལྷོའི་སྒོ། རྫུ་འཕྲུལ་རྐང་བཞི་དག་པ་ནི་ནུབ་ཀྱི་སྒོ། དད་སོགས་དབང་པོ་ལྔ་དག་པ་ནི་བྱང་གི་སྒོ། རྡོ་རྗེ་ཐེག་པའི་ཆོས་ཀྱི་འཁོར་ལོ་རྟག་ཏུ་བསྐོར་བའི་ཕྱིར་ནང་གི་རྡོ་རྗེའི་ཕྲེང་བ། རྣམ་པར་ཤེས་པའི་ཕུང་པོ་དང་། ཆོས་ཀྱི་དབྱིངས་ཀྱི་ཡེ་ཤེས་རྣམ་པར་དག་པ་ནི་དཔལ་རྡོ་རྗེ་འཇིགས་བྱེད་ཆེན་པོའོ། །ཞེས་དང་། ལས་ཀྱི་རིམ་པ་བསྟན་པ་ནི། བསྲུང་བའི་དམ་ཚིག་དང་བཟའ་བའི་དམ་ཚིག་དང་། གཏོར་མའི་ཚོ་ག་དང་བསྲུང་བ་དང་། ཕྱིར་བཟློག་པ་དང་དཀྱིལ་འཁོར་བསྒྲུབ་པ་དང་། དེར་སློབ་མ་གཞུག་པའི་མཚན་ཉིད་ནི་སློབ་དཔོན་གྱི་ལས་སུ་བྱ་བའི་རིམ་པ་ཡིན་ནོ། །ཞེས་བརྗོད། དེ་ཁོ་ན་ཉིད་དང་ལས་རིམ་བསྟན་པ་འདི། པཎ་ཆེན་གོང་མའི་དཀྱིལ་ཆོག་ཏུ་མ་བྱུང་བས་བཞག་ཀྱང་ཆད་པའི་སྐྱོན་མེད་དོ། །གཉིས་པ་ནི། བླ་མ་དང་གཙོ་བོ་ཐ་མི་དད་པ་དཔལ་རྡོ་རྗེ་འཇིགས་བྱེད་སེམས་དཔའ་སུམ······བརྩེགས་ཅན་དུ་གྱུར་པར་བསམ་པ་དེས། ཕྱག་གསུམ་ལན་བརྒྱ་རྩ་བརྒྱད་དམ་གསུམ་བཟླས་རྗེས། བཅོམ་ལྡན་བདག་གིས་སྦྱིན་ལགས་ཀྱིས། །འདི་ལ་ཉེ་བར་མཛད་དུ་གསོལ། །ཞེས་བརྗོད་ནས་གཙོ་བོ་ལ་གསོལ་བ་བཏབ་པར་བསམ། རང་གིས། བཅོམ་ལྡན་བདག་གིས་བཟུང་ལགས་ཀྱིས། །བདག་ལ་ཉེ་བར་མཛད་དུ་(༢༩ན)གསོལ། །ཞེས་ལན་གསུམ་གྱིས་བླ་མ་དང་གཙོ་བོ་ཐ་མི་དད་པ་ལ་གསོལ་བ་བཏབ་རྗེས། ཕྱག་གསུམ་

ཀྱི་རྗེས་ཟློས་བྱས་པར་སོམས་ནས་ལན་གསུམ་རེ་བརྗོད། སྔགས་ཀྱི་ཕྲེང་བ་བླ་མའི་ཐུགས་ཀ་ནས་བརྒྱུད་དེ་ཞལ་ནས་བྱུང་བ་རང་གི་སྙིང་གར་ཧཱུྃ་གི་མཐའ་སྐོར་དུ་གནས་པར་གྱུར་ པར་བསམ་མོ། །དེ་ནས་གསེར་ལ་སོགས་པའི་སྣོད་དུ་བཞག་པའི་མར་དང་སྦྲང་རྩིའི་མིག་སྨན་གསེར་གྱི་ཐུར་མས་བླངས་ལ། རང་གི་མིག་གཉིས་པ་ཡི་གེ་ཕྲིཾ་རེ་རེ་བསམས་ལ། ཨོཾ་བཛྲ་ནེ་ཏྲ་ཨ་པ་ཧ་ར་པ་ཊ་ལཾ་ཧྲཱིཿ ཛི་ལྟར་མིག་མཁན་རྒྱལ་པོ་ཡིས། །འཇིག་རྟེན་ལིང་ཏོག་བསལ་བ་ལྟར། །བུ་ཁྱོད་ཀྱི་ནི་མི་ཤེས་པའི། །རབ་རིབ་རྒྱལ་བ་རྣམས་ཀྱིས་བསལ། །ཞེས་བརྗོད་ནས་མིག་སྨན་བསྐུས་ཤིང་མིག་འབྱེད་པའི་ཚུལ་བྱས་པས། མ་རིག་པའི་ལིང་ཏོག་དང་བྲལ་ནས་ཡེ་ཤེས་ཀྱི་སྤྱན་བྱེ་བར་གྱུར་ པར་བསམ། གསུམ་པ་ནི། ཨཱ་ལས་བྱུང་བའི་མེ་ལོང་ཨཱཿས་བསྟགས་པ་བསྟན་ལ། ཆོས་རྣམས་གཟུགས་བརྙན་ལྟ་བུ་སྟེ། གསལ་ཞིང་དག་ལ་རྙོག་པ་མེད། །གཟུང་དུ་མེད་ཅིང་བརྗོད་དུ་མེད། །རྒྱུ་དང་ལས་ལས་ཡང་དག་འབྱུང་། །རྡོ་རྗེ་སེམས་དཔའ་མེ་ལོང་བཞིན། །དེར་ནི་གསལ་དག་རྙོག་པ་མེད། །སངས་རྒྱས་ཀུན་བདག་རང་ཉིད་ནི། །བུ་ཁྱོད་ཀྱི་ནི་སྙིང་ལ་ཞུགས། །རང་བཞིན་མེད་ཅིང་གནས་མེད་པར། །ཆོས་རྣམས་དེ་ལྟར་ཤེས་ནས་ཁྱོད། །སེམས་ཅན་དོན་ནི་མཉམ་མེད་བྱོས། །སྐྱོབ་པ་རྣམས་ཀྱི་སྲས་སུ་སྐྱེ། །ཞེས་བརྗོད་ལ། ཕྱིར་ཆོས་ཐམས་ཅད་གཟུགས་བརྙན་ལྟ་བུ་དང་། ཁྱད་པར་དུ་རང་གི་སྙིང་ལ་ཞུགས་པའི་རྡོ་རྗེ་སེམས་དཔའ་ནི། མེ་ལོང་གི་གཟུགས་བརྙན་ལྟར་ཤེས་པར་གྱིས་ཤིག །ཅེས་བསྒོ།། དེ་ནས་བླ་(༢༨བ)མས། ཧོ་ལས་སྐྱེས་པའི་མདའ་གཞུ། ཧོ་ཞེས་དང་། ཨོཾ་སརྦ་ཏ་ཐཱ་ག་ཏ་ཨ་ནུ་ར་ག་ཎཱ་སྭཱ། ཞེས་བརྗོད་ནས་བྱིན་པར་བསམས་ལ་རང་གིས་ཀྱང་། ཨོཾ་སརྦ་ཏ་ཐཱ་ག་ཏ་ཨ་ནུ་ར་ག་ཡ་མི།ཞེས་བརྗོད་ཅིང་། བགེགས་ལ་འཐིབས་པའི་བསམ་པས་ཕྱོགས་

བཞི་སྟེང་འོག་གཉིས་ཏེ་དྲུག་ཏུ་མདའ་འཕང་ཞིང་དེའི་ཚེ་སློབ་དཔོན་གྱིས་སྟགས་སྟ་མ་བརྗོད་པར་བསམ། དེ་ཡང་། མིག་སྨན་མིག་ཐུར་གྱིས་སྟོང་ཉིད་དོན་སྤྱིའི་ཚུལ་གྱིས་རྟོགས་པའི་ཤེས་རབ་ཀྱི་མིག་ཁྱད་པར་ཅན་བསྐྱེད་པ་དང་། མེ་ལོང་གིས་རྗེས་ཐོབ་ཏུ་ཡུལ་སྣང་སྒྱུ་མ་ལྟ་བུར་འཆར་བ་དང་། མདའ་གཞུས་དོན་སྤྱིས་མ་སྒྲིབས་པར་སྟོང་ཉིད་མངོན་སུམ་དུ་རྟོགས་པའི་བག་ཆགས་འཇོག་གོ །བཞི་པ་ལ་གཉིས་ལས། སྤྱིའི་ཆོས་བཤད་པའི་རྗེས་གནང་ནི། དེ་ནས་བླ་མས། ཧཱུྃ་ལས་བྱུང་བའི་འཁོར་ལོ། ཨོཾ་བཛྲ་ཧེ་ཏུ་ཨཾ། ཞེས་པས་མདུན་ནམ་སྟན་དུ་ཕྱིན། དབྱངས་ཐ་མ་ཨཿལས་བྱུང་བའི་དུང་། ཨོཾ་བཛྲ་ཛྙ་ཁ་རཾ། ཞེས་པས་ལག་པ་གཡས་སུ་གཏད་ལ་འབུད་དུ་གཞུག །དབྱངས་དང་པོ་ཨ་ལས་བྱུང་བའི་གཤིན་རྗེའི་གཤེད་ཀྱི་རྒྱུད་ཀྱི་པོ་ཏི། ལག་པ་གཡོན་དུ་གཏད་ལ། དེང་ནས་བཟུམས་ཏེ་སེམས་བསྐྱེད་པ། །ཚམ་གྱིས་ཆོས་དུང་བླ་མེད་པ། །ཀུན་ནས་ཡོངས་སུ་བཀང་ནས་ནི། །ཆོས་ཀྱི་འཁོར་ལོ་བསྐོར་བར་གྱིས། །ཞེས་བརྗོད་དོ། །དབྱངས་ཐ་མ་ཨཿལས་བྱུང་བའི་དྲིལ་བུ། ལག་པ་གཡོན་དུ་གཏད་པ་དཀྲོལ་ནས། ཐམས་ཅད་ནམ་མཁའི་མཚན་ཉིད་དེ། །ནམ་མཁའ་ལ་ཡང་མཚན་ཉིད་མེད། །ནམ་མཁའ་མཉམ་པ་ཉིད་སྦྱོར་བས། །ཐམས་ཅད་མཆོག་ནི་མཉམ་ཉིད་གསལ། །ཞེས་བརྗོད་དོ། །ཁྱེ་བྲག་གི་ཆོས་བཤད་པའི་རྗེས་གནང་ནི། སློབ་མ། རང་ཉིད་རྡོ་རྗེ་འཛིན་པ་བྱེད་དུ་གྱུར་པར་བསམས་པ་ལ། བླ་མས་རིགས་ལྔའི་ཕྱག་མཚན་རྣམས་རིམ་པ་བཞིན་དུ། སེམས་ཅན་ཀུན་ལ་(༣༠ན)ཕན་དོན་ཕྱིར། །འཇིག་རྟེན་ཀུན་ཏུ་ཐམས་ཅད་ནས། །ཇི་ལྟར་སྣ་ཚོགས་འབྱུལ་འགྱུར་བ། །ཆོས་ཀྱི་འཁོར་ལོ་རབ་ཏུ་བསྐོར། །ཆོས་ཀྱི་གནས་སུ་རྡོ་རྗེ་དང་། རིན་པོ་ཆེ་དང་། པདྨ་དང་། ལས་ཀྱི་སྣ་བཙུགས་པ་རྣམས་བརྗོད་ནས་བྱིན་ཏེ་རིགས་སོ་སོའི་དཀྱིལ་འཁོར་བྲི་བ་དང་བཤད་པ་བྱེད་པའི་རྗེས་གནང་སྦྱིན་པར་བསམ། ལྔ་པ་ནི། སློབ་མ། རང་ཉིད་རྡོ་རྗེ་སེམས་དཔར་གྱུར་པ་ལ་བླ་མས། ཧཱུྃ་ལས་བྱུང་བའི་རྡོ་རྗེ། འདི་དེ་སངས་རྒྱས་ཐམས་ཅད་ཉིད། །རྡོ་རྗེ་སེམས་དཔའི་ཕྱག་ན་གནས།

ཁྱོད་ཀྱི་ཀུང་ནི་རྟག་ཏུ་བཅང་། །ཕྱག་ན་རྡོ་རྗེའི་བརྟུལ་ཞུགས་བརྟན།།
ཡེ་ཤེས་ལྷའི་རང་བཞིན་གྱི་རྡོ་རྗེའི་བརྟུལ་ཞུགས་དང་རྟག་ཏུ་མི·········
འབྲལ་བར་གྱིས་ཤིག །ཅེས་བརྗོད་ནས་ལག་པ་གཡས་སུ་བྱིན་པ། ཨོཾ་སརྦ་ཏ་ཐཱ་ག་ཏ་
སིདྡྷི་བཛྲ་ས་མ་ཡ་ཏིཥྛ་ཨེ་ཥ་ཏྭཾ་དྷཱ་ར་ཡཱ་མི་བཛྲ་ས་ཏྭ་ཧིཿ ཧི་ཧི་ཧི་ཧི་
ཧཱུྃ། ཞེས་བརྗོད་ལ་བཟུང་ངོ་། །དེ་ནས། སློབ་མ་རང་ཉིད་རྡོ་རྗེ་འཇིགས་བྱེད་དུ་གསལ་བ་ལ། བླ་མ་
རྒྱལ་བ་ཤཱཀྱ་ཐུབ་པའི་ཆ་ལུགས་ཅན་དུ་སྒྱུར་ཏེ་ཕྱག་གཡོན་པས་ཆོས་གོས་ཀྱི་གྲྭ······
སྙིང་གར་བཟུང་། གཡས་མཆོག་སྦྱིན་གྱི་ཕྱག་རྒྱ་བྱས་ནས། འདིར་ནི་ཁྱོད་རྣམས་ངས་ལུང་
བསྟན།། །རྡོ་རྗེ་སེམས་དཔའ་དེ་བཞིན་གཤེགས། །སྲིད་པ་ཤིན་ཏུ་དག་
པས་ན། །སྲིད་པའི་ངན་འགྲོ་རྣམས་ལས་བཏོན། །ཀྱེ་དཔལ་ཆེ་གེ་མོ་
ཞེས་བྱ་བའི་དེ་བཞིན་གཤེགས་པ། སིདྡྷི་ས་མ་ཡ་སྟྭཾ་ཧཱུར་ཧཱུ་ཕ་སྭཿཨ།
གང་ལ་ཕྱག་རྒྱ་འདིས་ལུང་བསྟན་པ་དེ་ལ་དེ་བཞིན་གཤེགས་པ་ཐམས··
ཅད་དང་བྱང་ཆུབ་སེམས་དཔའ་འཁོར་དང་བཅས་པའི་དཀྱིལ·········
འཁོར་པ་ཐམས་ཅད་ཀྱིས་མགྲིན་གཅིག་(༣༠བ) ཏུ་བླ་ན་མེད་པ·····
ཡང་དག་པར་རྫོགས་པའི་བྱང་ཆུབ་ཏུ་ལུང་བསྟན་པར་མཛད་དེ།
ཕྱག་རྒྱ་འདི་ཉིད་ཀྱི་མཐུ་དང་སྟགས་འདིའི་སྟོབས་ཡིན་ནོ། །ཞེས་བརྗོད་དེ་
ལུང་བསྟན་པར་བསམས་ལ། དེའི་ཚེ་བླ་མ་དང་ལྷན་ཅིག་ནམ་མཁར་བཞུགས་
པའི་རྒྱལ་བ་སྲས་བཅས་ཐམས་ཅད་ཀྱིས་ཀྱང་ཚུལ་དེ་ལྟ་བུར་ལུང······
བསྟན་པར་མོས། དྲུག་པ་ནི། འདོད་ཆགས་བྲལ་བ་ལྟ་བུའི་སྡིག །ཁམས་
གསུམ་ན་ནི་གཞན་མེད་དེ། །དེ་བས་འདོད་ལ་ཆགས་བྲལ་ཉིད། །ཁྱོད་
ཀྱིས་ནམ་ཡང་མི་བྱའོ། །མནྟྲ་ས་མ་ཡ་ཏ་ན་ཧཱུྃ་ཕཊ། ཅེས་གསང་བ་བརྗོད། དེ་
ནས། མཆོག་ཏུ་གསང་བ་དམ་པ་ཡི། །དཀྱིལ་འཁོར་མཐོང་ཞིང་ཞུགས་

པ་ཡིས། །སྡིག་པ་ཀུན་ལས་ངེས་པར་གྲོལ། །དེ་རིང་ཁྱོད་རྣམས་ལེགས་པར་གནས། །བདེ་ཆེན་ཐེག་པ་འདི་ཡིས་ནི། །ཕྱིན་ཆད་འཆི་བ་ཁྱོད་ལ་མེད། །སྲིད་པ་ཤིན་ཏུ་གྲུབ་བྱའི་ཕྱིར། །སྲིད་པའི་སྡུག་བསྔལ་ལས་ཁྱོད་འདས། །རྡོ་རྗེའི་ཕྱག་རྒྱ་གང་ཡིན་པས། །གང་ཞིག་བསྐྱེད་པ་ཙམ་གྱིས་ནི། །སངས་རྒྱས་ཉིད་དུ་ཐེ་ཚོམ་མེད། །བྱང་ཆུབ་སེམས་ནི་གཏང་མི་བྱ། །དམ་པའི་ཆོས་ནི་སྤང་མི་དབྱུང་། །ནམ་ཡང་དོར་བར་མི་བྱའོ། །མི་ཤེས་པའམ་རྨོངས་པ་ཡིས། །དེ་ཡང་ངེས་པར་བསྟན་མི་བྱ། །རྡོ་རྗེ་དྲིལ་བུ་ཕྱག་རྒྱ་རྣམས། །ནམ་ཡང་དོར་བར་མི་བྱའོ། །སློབ་དཔོན་སྨད་པར་མི་བྱ་སྟེ། །འདི་ནི་སངས་རྒྱས་ཀུན་དང་མཉམ། །རང་གི་བདག་ཉིད་དོར་ནས་ནི། །དཀའ་ཐུབ་ཀྱིས་ནི་མི་གདུང་ཞིང་། །ཅི་བདེ་བར་ནི་བདེ་བ་བཟུང་། །འདི་ནི་མ་བྱོན་རྫོགས་སངས་རྒྱས། །ད་ནི་ཁྱོད་ཉིད་དཀྱིལ་འཁོར་གྱི། །སློབ་དཔོན་སྔགས་དང་རྒྱུད་འཛིན་པར། །སངས་རྒྱས་བྱང་ཆུབ་སེམས་དཔའ་དང་། །ལྷ་རྣམས་ཀུན་ནི་མཐུན་པར་དགོངས། །སེམས་ཅན་རྣམས་ལ་རྗེས་བརྩེ་བས། །(༣༧ན) ཁྱོད་ཀྱིས་དཀྱིལ་འཁོར་ཆོ་ག་བཞིན། །རབ་ཏུ་འབད་དེ་བྲི་བར་བྱ། །སྒྲུབ་པ་པོ་རྣམས་རྒྱུད་ལ་སྦྱོར། །ཞེས་བརྗོད་དེ་དབུགས་དབྱུང་བའོ། །དག་པ་ནི། དེ་ལྟར་ཕྱི་ནང་གི་དཀྱིལ་འཁོར་གཉིས་ལས། ཕྱི་རྡུལ་ཚོན་གྱི་དཀྱིལ་འཁོར་དུ། སློབ་དཔོན་བྱ་བའི་ཆེད་དུ་ཆོས་ཀྱི་རྒྱལ་སྲིད་དུ་དབང་བསྐུར་བས་ན་སློབ་དཔོན་གྱི་དབང་དང་། ཕྱིར་མི་ལྡོག་པ་རྣམས་ཀྱི་དབང་དང་འདྲ་ཞིང་། ཕྱིར་མི་ལྡོག་པའི་ས་བོན་ཁྱད་པར་ཅན་བསྐྲུན་པར་བྱེད་པའི་ཕྱིར་ན་ཕྱིར་མི་ལྡོག་པའི་དབང་ཞེས་པ་དང་། དབང་དྲུག་ཀ་ལ་བུམ་

པའི་ཆུའི་བྱ་བ་རྗེས་སུ་འགྲོ་བས་བུམ་པའི་དབང་ཞེས་བྱ་བ་ཐོབ། གཙོ་བོར་ལུས་ཀྱི་དྲི་མ་གསུམ་སྤར་བསགས་སྦྱོང་ཞིང་ཕྱི་མ་སྨོམ་པ…… དང་། ལུས་ཐ་མལ་དུ་འཛིན་པའི་སྣང་ཞེན་གྱི་དྲི་མ་འབྱུད་པས་སྐུ་རྡོ་རྗེ་སྦྱོང་། ལམ་བསྐྱེད་རིམ་ཡན་ལག་དང་བཅས་པ་བསྒོམ་པ་ལ་དབང་། འབྲས་བུ་སྤྲུལ་པའི་སྐུའི་ནུས་པ་ཁྱད་པར་ཅན་འཛོག་གོ །ཞེས་བརྗོད་དོ། །གཉིས་པ་གསང་བའི་དབང་ནི། སྐྱེ་བོ་ཕོག་ལྕ་ཅན་ལ་སོགས་པས་དབེན་པའི་གནས་སུ་བླ་མ་ལ་ཡིད་དུ་འོང་བའི་གཟུགས་ལ་སོགས་པའི་ཡོན་ཏན་ལྡན་ཞིང་དམ་ཚིག་དང་སྡོམ་པ་བསྲུང་བ། རྣལ་འབྱོར་བཞི་ལ་མཁས་པའི་རིག་མ་མཚལ་དང་ལྡན་ཅིག་ཕུལ་བར་སེམས་ནས། མཚལ་ཕུལ། བྱང་ཆུབ་རྡོ་རྗེས་སངས་རྒྱས་ལ། །མཆོད་ཆེན་ཇི་ལྟར་ཕུལ་བ་ལྟར། །བདག་ཀྱང་བསྐྱབ་པའི་དོན་གྱི་ཕྱིར། །ནམ་མཁའི་རྡོ་རྗེ་དེང་བདག་སྩོལ། །ཞེས་ལན་གསུམ་གྱིས་གསང་དབང་གི་དོན་དུ་གསོལ་བ་གདབ། བླ་མ་ཡབ་ཡུམ་སྙོམས་པར་འཇུག་པ་སོགས་ཀྱི་གསང་བ་འགེབ་པའི་ཕྱིར་མིག་དར་འཆིང་། བླ་མ་དང་གཙོ་བོ་ཐ་མི་དད་པ་དཔལ་རྡོ་རྗེ་འཇིགས་བྱེད་སེམས་(༣༧བ) དཔའ་སུམ་བརྩེགས་ཅན་དུ་གྱུར་པར…… བསམ། སྐབས་འདིར་གཙོ་བོ་ཡབ་ཡུམ་ཞལ་སྦྱོར་གྱི་རྣམ་པ་ཅན་དུ་མེད་པས། རིགས་བདག་མི་བསྐྱོད་པའི་ཡུམ་ལྷ་མ་ཀྱཱི་ཕབ་པ་ལ་བརྟེན་ནས་གསང་དབང་བསྐུར་བར་མཛད་པ་ཡིན་པས། གཙོ་བོའི་གསང་གནས་མི་དམིགས་པའི་ངང་ལས་ཧཱུྃ་ལས་བྱུང་བའི་རྡོ་རྗེ་སྔོན་པོ་ཞེས་པ…… ནས། ཕཊ་ཀྱིས་བཀག་པ། རིགས་བདག་གི་ཡུམ་ལྷ་མ་ཀྱཱིའི་གསང་གནས་མི་དམིགས་པའི་ངང་ལས་ཧཱུྃ་ལས་བྱུང་བའི་པདྨ་དམར་པོ་འདབ་མ…… བརྒྱད་པ་ཨ་ལས་བྱུང་བའི་ཟེའུ་འབྲུ་བུ་ག་ཕཊ་ཀྱིས་བཀག་པ་བསམ། ཨོཾ་སརྦ་ཏ་ཐཱ་ག་ཏ་ཨ་ནུ་རཱ་ག་ན་བཛྲ་སྭ་བྷཱ་ཝ་ཨཱཏྨ་ཀོ྅ཧཾ། ཡབ་ཡུམ་སྙོམས་པར་ཞུགས་པའི་དགའ་བའི་སྦྲས་སངས་རྒྱས་ཡབ་ཡུམ་དཔག་ཏུ་མེད་པ་སྤྱན་དྲངས། སྤྱི་བོ་ནས་ཞུགས། བྱང་ཆུབ་ཀྱི་སེམས་སུ་ཞུ་བ་

རྡོ་རྗེ་ནོར་བུའི་ནང་དུ་བསྐྱེད་པ་བརྟན་པར་བྱས་པ། བླ་མས་མཐེབ་སྲིན་གྱིས་བཙིར་ཏེ་བཏོན་ནས། བདུད་རྩི་རིན་ཆེན་འདི་ཡིས་ནི། །རྡོ་རྗེ་ཡི་ནི་ལུས་སྒྲུབ་པར། །བུ་ཁྱོད་ཀྱིས་ནི་ཞེས་གྱིས་ལ། །ཡིད་ལས་བྱུང་བའི་ཆུ་འཐུང་ཞིག། ཅེས་བརྗོད་དེ། སློབ་མ་རང་གི་ཁར་བྱིན་པར་མོས་ལ་དངོས་སུ་ཆང་དང་བུ་རམ་བསྲེས་པ་ལྷ་བུའི་གསང་རྫས་མྱང་། དེ་ལ་བརྟེན་ནས་བདེ་སྟོང་གི་ཡེ་ཤེས་སམ། དམའ་མཐའང་བདེ་བ་སྐྱེས་པར་མོས་ནས། ཨ་ཧོ་མཧཱ་སུ་ཁ། ཞེས་བརྗོད། སླར་ཡང་ཡུམ་གྱིས་རང་གི་པདྨར་གནས་པའི་ལྷ་རྣམས་ཞུ་བའི་བདུད་རྩི། བདུད་རྩི་རིན་ཆེན་ཞེས་པ་ནས། ཡིད་ལས་བྱུང་བའི་ཆུ་འཐུང་ཞིག །ཅེས་བརྗོད་ནས་ཁར་བྱིན་པ་མྱངས་པ་ལས་བདེ་བ་སྔར་བཞིན་སྐྱེས་པར་བསམས་ནས། ཨ་ཧོ་མ་ཧཱ་སུ་ཁ། ཞེས་བརྗོད། དེ་ནི་མཆོག་གི་གསང་དབང་བསྐུར་ཚུལ་ཡིན་ལ། གསང་རྫས་དངོས་སུ་ཡོད་ན་ནང་མཆོད་ལྟར་བྱིན་གྱིས་བརླབས་ཏེ། བདུད་རྩི་རིན་(༣༢ན)ཆེན་འདི་ཡིས་ནི། །ཞེས་པ་ནས། ཨ་ཧོ་མཧཱ་སུ་ཁ། ཞེས་པའི་བར་སྔར་བཞིན་བྱ་བར་འཇིགས་བྱེད་བཅུ་གསུམ་མའི་བདག་འཇུག་ངག་འདོན་ལྟར་ཐབས་སུ་འབྱུང་། དེ་ལྟར་བླ་མ་ཡབ་ཡུམ་གྱིས་བྱིན་པའི་བྱང་སེམས་དཀར་དམར་མྱངས་པ……ལས་བདེ་བ་ཆེན་པོ་སྐྱེ་ལ། བདེ་བ་དེས་སྟོང་པ་ངེས་པའི་བདེ་སྟོང་དབྱེར་མེད་དེ་ཉིད་གསང་དབང་གི་དངོས་གཞི་ཡིན་ནོ། །ཞེས་གོ་བར་བྱས་ནས་མིག་དར་བཀྲོལ། དག་པ་ནི། ཁྱེད་ཀྱིས་དཀྱིལ་འཁོར་བཞི་ལས་ཀུན་རྫོབ་བྱང་ཆུབ་སེམས་ཀྱི་དཀྱིལ་འཁོར་དུ་རྫས་གསང་བ་ལས་བྱུང་བའི་དབང……ལ་གསང་བའི་དབང་བསྐུར་བ་ཞེས་བཤད་པ་དེ་ཐོབ། ཐུན་མོང་བ་ངག་གི་དྲི་མ་རྫུན་དུ་སྨྲ་བ་སོགས་སྤང་བསགས་འདག་ཅིང་ཕྱི་མ་སྟོམ་པ་དང་། ཐུན་མོང་མ་ཡིན་པ་རླུང་ལ་ངག་ཏུ་གསུངས་པའི་དྲི་མ་རླུང་ཕྲགས་སོ་སོར་སྣང་ཞིང་ཞེན་པའི་དྲི་མ་འབྲུད་པས་ན་གསུང་རྡོ་རྗེ……

སྦྱོང་༔ ཀུན་རྫོབ་སྒྱུ་མའི་སྐུའི་རང་བཞིན་ཅན་གྱི་རྡོ་རྗེའི་སྐུ་བདག་
ཉིད་ཀྱིས་བསླབ་པ་བསྒོམ་པ་ལ་དབང་བར་བྱས། འབྲས་བུ་ཡོངས་
སྦྱོང་རྫོགས་པའི་སྐུ་འགྲུབ་པའི་ནུས་པ་ཁྱད་པར་ཅན་བཞག་གོ །ཞེས་གོ་
བར་བྱའོ། །གསུམ་པ་ནི། སློབ་དཔོན་ལ། སྔར་གྱི་གསང་དབང་གི་རིག་མ་དེ་ཉིད་དམ་གཞན་ཡང་གཟུགས་
ལ་སོགས་པའི་མཚན་ཉིད་དང་ལྡན་པའི་རིག་མ་གང་ཡང་རུང་བ་ཡང་དག་པར་རིག་པ་ཙམ་གྱི་ཡེ་ཤེས……
མངོན་དུ་བྱ་བའི་ཕྱིར། མཎྜལ་དང་ལྷན་དུ་ཕུལ་བར་སོལ་ནས་མཎྜལ་ཕུལ། བྱང་ཆུབ་རྡོ་རྗེས་
སངས་རྒྱས་ལ། །ཞེས་སོགས་ལན་གསུམ་གྱིས་ཤེར་དབང་གི་དོན་དུ་གསོལ་བ་གདབ་ཅིང་། མིག་
དར་བཅིངས། བླ་མས། སློབ་མ་རང་གི་ལག་པར་ཕྱག་རྒྱ་མ་དེའི་ལག་པ་གཏད་པར་སོལ་ནས།
གཟུངས་མ་ཡིད་འོང་འདི་དེ་ནི། །བསྙེན་བྱར་སངས་རྒྱས་རྣམས་ཀྱིས་
བརྟགས༔ །རྡོ་རྗེ་རྗེས་ཆགས་སྦྱོར་བ་(༣༤བ)ཡིས། །བདེ་བ་དམ་པ་
སྤྱང་བར་གྱིས། །ཐབས་གཞན་གྱིས་ནི་སངས་རྒྱས་མིན། །འགྲོ་གསུམ་
འདི་ཡང་དག་པ་ཡིན། །དེ་བས་འཁོར་བར་སྦྱོར་བྲལ་ནི། །ཁྱོད་ཀྱིས་
ནམ་ཡང་མ་བྱེད་ཅིག །འདི་དེ་སངས་རྒྱས་ཐམས་ཅད་ཀྱི། །རིག་མའི་
བརྟུལ་ཞུགས་བླ་ན་མེད། །སྨོངས་པ་གང་ཞིག་འདའ་བྱེད་པ། །དེ་ལ་
མཆོག་གི་དངོས་གྲུབ་མེད། །ཅེས་གསུངས་ཤིང་། ཤེས་རབ་མ་གཏད་པས། རིག་མ་དེས་ཀྱང་
ཅན་དན་དང་གུར་ཀུམ་ལ་སོགས་པས་བྱུགས་ཤིང་། ཤིན་ཏུ་དྲི་ཞིམ་པོའི་མེ་ཏོག་གི་ཕྲེང་བས་བརྒྱན་ཏེ་གོས་
མེད་པར་པདྨ་རབ་ཏུ་རྒྱས་པ་གསལ་པོར་སྟོན་ཅིང་། དྲི་ཆེན་དྲི་ཆུ་བཟའ་བ་དང་། ཁྲག་
དང་ཁུ་བ་དེ་བཞིན་ཤ །བུད་མེད་གུས་མཆོག་དེ་བཞིན་དུ། །རྣ་ག་
པདྨར་ཙུམྦ་ནཾ། །བུ་ཁྱོད་སྤྲོ་བ་ཡིན་ནམ་ཅི། །ཇི་ལྟར་བདེ་བར་བྱུས་
སྨྲས་ཤིག །ཅེས་འདྲི་བ་ལ། དྲི་ཆེན་དྲི་ཆུ་སོགས་བཟའ་བ། །ལྷ་མོ་ཅི་ཕྱིར་
བདག་མི་སྤྲོ། །བུད་མེད་རྣམས་ལ་རྟག་གུས་བྱ། །རྣ་ག་ཉིད་ལ་ཙུམྦ་ནཾ།།
ཞེས་བརྗོད་པས། ལྷ་མོ་དེ་དགྱེས་ནས། ཨེ་མ་བདག་གི་པདྨ་འདི། །བདེ་བ་

ཀུན་དང་ཡང་དག་ལྡན། །གང་ཞིག་ཆོ་གས་སྟེན་བྱེད་པ། །དེ་ཡི་མདུན་ན་བདག་གནས་སོ། །སངས་རྒྱས་མཉེས་པ་ལ་སོགས་པ། །པདྨར་བྱ་བ་ཇི་བཞིན་གྱིས། །བདེ་ཆེན་རྒྱལ་པོ་རང་ཉིད་ནི། །འདི་ཉིད་དུ་ནི་རྟག་ཏུ་བཞུགས། །ཧྲཱ་ཛ་སོཏྭ་ཧོཿཞེས་གསུངས་པར་གྱུར་པར་བསམས་ནས། རང་ཉིད་ཧཱུཾ་ལས་རྡོ་རྗེ་ཧཱུཾ་གིས་མཚན་པ་ཡོངས་སུ་གྱུར་པ་ལས་དཔལ་རྡོ…རྗེ་འཇིགས་བྱེད་ཞལ་དགུ་ཕྱག་སོ་བཞི་ཞབས་བཅུ་དྲུག་པའི་རྣམ་པ…ཅན་དུ་གསལ་བར་གྱུར། རིག་མ་སྟོང་པ་ཉིད་དུ་གྱུར། སྟོང་པའི་ངང་ལས་ཧཱུཾ་ལས་གྲི་གུག་ཧཱུཾ་གིས་མཚན་པ་ཡོངས་སུ་(༢༢ན) གྱུར་པ་ལས། ཡུམ་རོ་ལངས་མ་སྔོན་མོ་གྲི་གུག་དང་ཐོད་པ་འཛིན་པར་གྱུར། རང་གི་གསང་གནས་ཞེས་པ་ནས། ཕཊ་ཀྱིས་བཀག་པ། ཞེས་པའི་བར་གྱིས་མཁའ་གསང་བྱིན་གྱིས་བརླབས་ནས་བླ་མའི་མན་ངག་གིས་རྡོ་རྗེ་དབྱིངས་ཀྱི་དབང་ཕྱུག་མའི་རྩ་བཙལ་བ་སྟོན་དུ་བཏང་ནས། འཁྲིག་ཐབས་ཀྱི་སྒོ་དུ་མ་དང་བཅས་སྙོམས་འཇུག་བཙམ། ཨོཾ་སརྦ་ཏ་ཐཱ་ག་ཏ་ཨ་ནུ་རཱ་ག་ན་བཛྲ་སྭ་བྷཱ་ཝ་ཨཱཏྨ་ཀོ྅ཧཾ། རང་ཡབ་ཡུམ་སྙོམས་པར་ཞུགས་པའི་བྱང་ཆུབ་ཀྱི་སེམས་སྤྱི་བོ་ནས་མགྲིན་པར་སླེབ་པ་ན་དགའ་བ། མགྲིན་པ་ནས་སྙིང་གར་སླེབ་པ་ན་མཆོག་དགའ། སྙིང་ག་ནས་ལྟེ་བར་སླེབ་པ་ན་ཁྱད་དགའ། ལྟེ་བ་ནས་གསང་གནས་ཀྱི་རྩེར་སླེབ་པ་ན་ལྷན་ཅིག་སྐྱེས་པའི་དགའ་བ་སྐྱེས། བདེ་སྟོང་དབྱེར་མེད་ཀྱི་ལྷན་སྐྱེས་ཀྱི་དགའ་བ་ནི་དབང་གསུམ་པའི་ངོ་བོ་ཡིན་ནོ། །ཞེས་ཁོང་དུ་ཆུད་པར་བྱ་ཞིང་། དེའི་ཚེ་སྙོམས་པར་ཞུགས་པ་ལ་བརྟེན་ནས་བདེ་སྟོང་གི་ཡེ་ཤེས་དངོས་སུ་སྐྱེས་པ་དང་། དེ་སྐྱེས་པར་སོམས་པ་དང་བདེ་བ་ཆེན་པོ་སྐྱེས་པའམ་སྐྱེས་པར་སོམས་པ་སོགས་ཀྱི་དབང་པོའི་རིམ་པའི་ཤེར་དབང་ཐོབ་ལུགས་སྣ་ཚོགས་ཤིག་འོང་བ་ངོ་འཕྲོད་ངེས་བྱ་ལ། བཅུ་གསུམ་མའི་དཀྱིལ་མཆོག་ལྟར། རྣལ་འབྱོར་པ་ཡིས་ཇི་སྲིད་དུ།། ཞེས་སོགས་བརྗོད་ཀྱང་འགལ་བ་མེད་དོ། །དེ་ནས་མིག་དར་བཀྲོལ་ལ། ཁྱོད་ཀྱིས་ལྷ་གའི་

དཀྱིལ་འཁོར་དུ་ཤེས་རབ་མ་ལ་བརྟེན་ནས་ཐོབ་པའི་དབང་ལ་ཤེས··· རབ་ཡེ་ཤེས་ཀྱི་དབང་ཞེས་བཤད་པ་དེ་ཐོབ། ཐུན་མོང་ཡིད་ཀྱི་དྲི་མ་ བརྟབ་སེམས་ལ་སོགས་པ་སྤར་བསགས་འདུག་ཅིང་ཕྱི་མ་སྟོམ། ཐུན་ མོང་མ་ཡིན་པ་གང་སྣང་ཀུན་བདེ་སྟོང་དབྱེར་མེད་དུ་འཆར་བ་ལ····· སྒྲིབ་པའི་དྲི་མ་འཁྲུད་པས་ཡིད་དག་པར་བྱེད། འོད་(༣༣བ) གསལ་ ཕྱག་རྒྱ་ཆེན་པོ་བསྒོམ་པ་ལ་དབང་བར་བྱས། འབྲས་བུ་ཆོས་ཀྱི་སྐུ་ མངོན་དུ་འགྱུར་བའི་ནུས་པ་ཁྱད་པར་ཅན་འཇོག་གོ །ཞེས་པའི་དག་པ་ བརྗོད་དོ། །བཞི་པ་དབང་བཞི་པ་བསྐུར་བ་ནི། མཇུག་ཕྱུལ་ཏེ། ཁྱོད་ཞབས་པདྨའི་བཀའ་ དྲིན་གྱིས། །གཙོ་བོ་དབང་བསྐུར་རྣམ་གསུམ་ཐོབ། །དེ་རིང་རིན་ཆེན་ བཞི་པ་ཡང་། །བཀའ་དྲིན་གྱིས་ནི་བསྐྱབ་ཏུ་གསོལ། །ཞེས་པ་ལན་གསུམ་གྱིས་ གསོལ་བ་བཏབ། དབང་བཞི་པ་བསྐུར་ཚུལ་ནི། ཤེས་སྒྲིབ་བག་ཆགས་དང་བཅས་པ་དག་པའི་འོད་གསལ་ ལྷན་ཅིག་སྐྱེས་པའི་བདེ་བ་ཆེན་པོ་ལས་ནམ་ཡང་མི་གཡོ་བའི་ཡེ་ཤེས་དང་། དེ་ཉིད་བཞིན་ལག་གི་རྣམ་པ་ ཅན་དུ་ཤར་བའི་སྐུ་མཚན་དཔེས་སྤྲས་པ་གཉིས་ངོ་བོ་དབྱེར་མེད་པའི་མི་སློབ་པའི་ཟུང་འཇུག་དོན་གྱི······ དབང་བཞི་པ་དང་། དེ་འདྲེན་བྱེད་ལམ་དུས་ཀྱི་འོད་གསལ་དང་སྒྱུ་མའི་སྐུ་ངོ་བོ་དབྱེར་མེད་དུ་འཇུག་པའི་ སློབ་པའི་ཟུང་འཇུག་གཉིས་ལ་འདི་ལྟ་བུའོ་ཞེས་ཚིག་གིས་བརྡ་སྤྲད་པ་ཙམ་གྱིས་བསྐུར་དགོས་པས་དེའི····· ཚུལ་ནི། ཁྱོད་ཀྱིས་དབང་གསུམ་པ་ཐོབ་པའི་སྐབས་སུ་རང་དང་རིག་མ་ གཉིས་ཀྱི་ལུས་འདོད་ལྷ་ཡབ་ཡུམ་དུ་སྣང་བཞིན་པའི་དུས་ན། སེམས་ ལྷན་ཅིག་སྐྱེས་པའི་དགའ་བས་དེ་ཁོ་ན་ཉིད་ཀྱི་དོན་ངེས་པ་གཉིས····· མཉམ་དུ་ཡོད་པ་དེ་བཞིན་དུ། དོན་དེ་གོམས་པར་བྱས་པ་ལས་མཐར་ རླུང་སེམས་ཙམ་ལས་གྲུབ་པའི་ལོངས་སྤྱོད་རྫོགས་པའི་སྐུ་རང་སྣང···· གི་རིག་མ་དང་ཁ་སྦྱོར་བའི་ལུས་ཅན་དང་། དེའི་དུས་ཉིད་ན་ཐུགས་ ལྷན་ཅིག་སྐྱེས་པའི་དགའ་བ་དང་། སྟོང་པ་ཉིད་གཉིས་རོ་གཅིག་ཏུ་

ཞུགས་པའི་འོད་གསལ་ཐམས་ཅད་སྟོང་པ་གཉིས་ངོ་བོ་དབྱེར་མེད་····
པའི་གཉིས་སུ་མེད་པའི་ཡེ་ཤེས་ཟུང་འཇུག་གི་གོ་འཕང་མངོན་དུ་······
བྱེད་དེ། དེ་ནི་ཐོབ་བྱ་དོན་གྱི་དབང་བཞི་པ་ཡིན་ནོ། །ཞེས་བརྗོད་ནས། བཟ་
འཕྲོད་ངེས་སུ་ངོ་སྤྲད་ཅིང་། དེ་ལ་བརྟེན་ནས་(༣༨༩) སློབ་མའི་རྒྱུད་ལ་ཟུང་འཇུག་འདི་ལྟ་བུ་ཡོད་པར་
འདུག་གོ་སྙམ་དུ་གོ་བ་ཆགས་པ་དེ་ག་ཚིག་གི་དབང་བཞི་པ་ཐོབ་པ་ཡིན་ནོ། །དེ་ནས་སློབ་མ་ལ་དབང་གི་
ཕན་ཡོན་གྱིས་སྤྲོ་བ་བསྐྱེད་པ་དང་དམ་ཚིག་བསྒྲག་པ་ནི། མཆོག་ཏུ་གསང་བ་དམ་པ་ཡི། །
དཀྱིལ་འཁོར་མཐོང་ཞིང་ཞུགས་པས་ན། །སྡིག་པ་ཀུན་ལས་རྣམ་གྲོལ་
བར། །དེ་རིང་ཁྱོད་རྣམས་ལེགས་པར་གནས། །བདེ་ཆེན་ཐེག་པ་འདི་
ལ་ནི། །ཕྱིན་ཆད་འཆི་བ་ཁྱོད་ལ་མེད། །མི་ཚུགས་པ་དང་མ་བཅིངས་
པར། །གང་ལའང་འཇིགས་མེད་དགའ་བར་གྱིས། །སྲིད་པ་ཤིན་ཏུ་ཞི་
བྱའི་ཕྱིར། །སྲིད་པའི་ངན་འགྲོ་ལས་ཁྱོད་འདས། །སྲིད་པ་ཤིན་ཏུ་གྲུབ་
པའི་ཕྱིར། །སྟོན་པའི་མཆོག་ཏུ་ཡང་དག་འགྱུར། །དངོས་གྲུབ་དམ་
ཚིག་སྡོམ་པ་འདི། །ཁྱོད་ཀྱིས་རྟག་ཏུ་བསྲུང་བྱ་སྟེ། །སངས་རྒྱས་ཀུན་
གྱིས་མཐུན་པར་གསུངས། །མཆོག་ཏུ་རྟག་པའི་བཀའ་ཡིན་ནོ། །སློབ་
དཔོན་སྨད་པར་མི་བྱ་སྟེ། །བདེ་གཤེགས་བཀའ་ལས་འདའ་མི་བྱ། །དེ་
བཞིན་ཁྲོས་ནས་སྤུན་རྣམས་ལ། །ཉེས་པ་བརྗོད་པར་མི་བྱའོ། །སེམས་
ཅན་རྣམས་ལ་བྱམས་པའི་སེམས། །ནམ་ཡང་ངེས་པར་སྤང་མི་བྱ། །
བྱང་ཆུབ་སེམས་ནི་དོར་མི་བྱ། །རང་གཞན་ཆོས་ལ་མི་སྨད་དོ། །ཡོངས་
སུ་མ་སྨིན་སེམས་ཅན་ལ། །གསང་བ་ཉིད་ནི་བསྟན་མི་བྱ། །བདག་ཉིད་
ཕུང་པོ་སྨད་མི་བྱ། །ཆོས་རྣམས་ངོ་བོ་སུན་མི་དབྱུང་། །གདུག་པའི་
བྱམས་པ་རྟག་ཏུ་སྤང་། །ཆོས་ལ་ཚད་བཟུང་མི་བྱའོ། །དད་ལྡན་སེམས་

ཅན་བསླུ་མི་བྱ། །རྟག་ཏུ་དམ་ཚིག་བསྟེན་པར་བྱ། །ཤེས་རབ་རང་བཞིན་བུད་མེད་རྣམས། །སྐྱོན་གྱི་ཉེས་པ་མི་བརྗོད་དོ། །རྣལ་འབྱོར་སློང་མོས་(༤༨བ) མི་རྒྱུ་ཞིང་། །རྣལ་འབྱོར་སྤྱང་བར་མི་བྱ་སྟེ། །རྟག་པར་རྒྱུན་དུ་གསང་སྔགས་བཟླས། །རྟག་ཏུ་དམ་ཚིག་ལ་སོགས་བསྟེན།། གལ་ཏེ་བླ་མ་སྨོད་དེ་བཞིན། །དམ་ཚིག་བག་མེད་པར་གྱུར་ན། །དེ་ཚེ་དཀྱིལ་འཁོར་ངེས་བྲིས་ལ། །བདེ་གཤེགས་རྣམས་ལ་སྡིག་པ་བཤགས། ། དེང་ཁྱོད་སྐྱེ་བ་འབྲས་བུར་བཅས། །གང་ཕྱིར་འདི་ལ་ལེགས་པར་གནས། །དམ་ཚིག་ལྷ་རྣམས་དང་མཉམ་པར། །གནས་པར་གྱུར་པར་ཐེ་ཚོམ་མེད། །སངས་རྒྱས་རྡོ་རྗེ་ཅན་བཅས་པ། །ཀུན་གྱིས་ཚེ་ལྡན་དེང་དབང་བསྐུར། ཁམས་གསུམ་པ་ཡི་རྒྱལ་པོ་ཆེ། །རྒྱལ་སྲིད་བདག་པོར་བསྟན་པ་ཡིན། །དེ་རིང་བདུད་ལས་རྣམ་པར་རྒྱལ། །གྲོང་ཁྱེར་མཆོག་ཏུ་རབ་ཞུགས་སོ། །དེ་རིང་ཁྱོད་ཀྱིས་སངས་རྒྱས་ཉིད། །ཐོབ་པ་འདི་ལ་ཐེ་ཚོམ་མེད། །འདི་ལྟར་འདི་ནི་རབ་དང་རྡོ་རྗེ་ཉིད་དུ་གྱིས། །རང་གི་དམ་ཚིག་མི་ཟད་བདེ་སྟེར་བསྟེན་པར་གྱིས། །དེ་རིང་འགྲོ་བ་བདེ་སྦྱར་རྡོ་རྗེ་སེམས་དཔའ་དང་། །མཚུངས་པའི་རྟག་པ་ཉིད་དུ་ཁྱོད་རྣམས་ཕྱིན་པར་འགྱུར། །ཞེས་བརྗོད། སློབ་མ་རབ་ཏུ་གུས་ཤིང་མཉེས་གཤིན་པས་བླ་མའི་ཞབས་ལ་ཕྱག་བཙལ་བར་མོས་ཏེ། བླ་མས་བསྒོ་བའི་དམ་ཚིག་རྣམས་ཚུལ་བཞིན་དུ་བསྲུང་བར་བྱ་སྙམ་དུ་བསམས་ནས། གཙོ་བོས་ཇི་ལྟར་བཀའ་བསྒོ་བའི། །གསུང་ནི་དེ་ལྟར་བདག་གིས་བགྱི། །ཞེས་བརྗོད་ཅིང་བསྒྲུས་པ་ལ་མོས་ན་སྤྲོ་བ་བསྐྱེད་པ་དང་། དམ་ཚིག་བསྒྲག་པའི་ཚིགས་བཅད་འདི་རྣམས་བཞག་ཀྱང་ཆོག་གོ །དེ་ནས་དག་པ་ནི། དེ་དག་གིས་དོན་དམ་པ་བྱང་ཆུབ་སེམས་ཀྱི་དཀྱིལ་འཁོར་དུ་དབང་བཞི་པ་ཚིག་དབང་རིན་པོ་ཆེ…

ཐོབ༑ ལུས་ངག་ཡིད་གསུམ་གྱི་སྒྲིབ་པའི་བག་ཆགས་འབྲུད་པའི་ནུས་པ་བཞག །བདེན་གཉིས་དབྱེར་མེད་ཟུང་འཇུག་གི་རྫོགས་རིམ་(༣༥ན)བསྒོམ་པ་སོགས་ལ་དབང་བར་བྱས། འབྲས་བུ་ཟུང་འཇུག་རྡོ་རྗེ་འཆང་གི་སྐུ་མངོན་དུ་འགྱུར་བའི་སྐལ་བ་ཅན་དུ་བྱས་སོ། །ཞེས་བརྗོད། དེ་ནས་སློབ་མ་ལ་དབང་བསྐུར་བའི་སྐབས་ཡིན་ན་འཇུར་པ་ཅི་ཡོད་ཀྱི་ཡོན་འབུལ་ཞིང་། གཞན་ཡང་འཁོར་འདས་ཀྱི་ཕུན་ཚོགས་ཐམས་ཅད་བློས་བསླངས་ཏེ་ཕུལ་བར་མོས་ནས་མཎྜལ་རྒྱས་པ་དབུལ་ལོ། །

གསུམ་པ་ནི། དེ་ལྟར་བདག་འཇུག་ཟིན་པ་དང་། སློབ་མ་གཞུག་པའི་དོན་དུ་ཐལ་མོ་སྦྱར་ཏེ། འོད་གསལ་བ་ལས་ཡང་དག་འབྱུང་། །རྡོ་རྗེ་སེམས་དཔའ་བདེ་ཆེན་པོ། །གཟུགས་བརྟན་གྱི་ནི་དཔེ་ཡང་སྟེ། །དཀྱིལ་འཁོར་ཡང་ནི་དེ་དང་མཚུངས། །བདེན་པ་འདི་ཡིས་སློབ་མ་རྣམས། །ཐུགས་ཀྱི་དཀྱིལ་འཁོར་དག་ཏུ་གཞུག །འཁོར་ལོ་རྩ་འཕྲུལ་མ་ལུས་པ། །མཐོང་ན་སྡིག་པ་མཐའ་དག་སྦྱོང་། །དེ་བཞིན་གཤེགས་པ་ཀུན་གྱི་གནས། །རྡོ་རྗེ་ཡེ་ཤེས་སྒྲུབ་བྱེད་པ། །སྙིང་པོའི་དཀྱིལ་འཁོར་འདི་རུ་ནི། །བདག་གིས་སློབ་མ་གཞུག་པར་བགྱི། །ཆོས་ཀྱི་དབྱིངས་ཀྱི་བྱིན་རླབས་དང་། །དམ་ཚིག་དྲན་པར་བྱས་པ་ལས། །ཞུགས་པས་དེ་བཞིན་གཤེགས་པ་ཀུན། །ཕུན་སུམ་ཚོགས་པ་ཐམས་ཅད་སྩོལ། །ཞེས་བདེན་སྟོབས་བརྗོད་ལ། དཀྱིལ་འཁོར་ལ་གསོལ་བ་གདབ་བོ། །གཉིས་པ་སློབ་མ་གཞུག་ཅིང་དབང་བསྐུར་བ་ནི། དེ་ལྟར་བདག་འཇུག་ལེགས་པར་གྲུབ་པའི་རྗེས་སུ་དཀྱིལ་འཁོར་དང་རྣམ་རྒྱལ་བུམ་པ་སོགས་ཡོལ་བས་བསྒྲིབས་ཏེ་མི་མངོན་པའི་གནས་སུ་སློབ་མ······ལས་བུམ་གྱི་ཆུས་ཁྲུས་བྱས་ཏེ་འཁོད་པ་ལ་དཀྱིལ་འཁོར་དུ་འཇུག་པའི་སྐོར་ཞུ་བའི་ཡོན་དུ་མཎྜལ་འབུལ······བ་ནས་བཟུང་། གཏང་རག་གི་མཎྜལ་འབུལ་བའི་བར་བདག་འཇུག་གི་སྐབས་ཇི་ལྟ་བ་བཞིན་ལ། རང་ཉིད་ཅེས་པ་ལ་སློབ་མ་རྣམས་ཞེས་པ་ལྟ་(༣༥བ)བུའི་སྐབས་ཐོབ་ཀྱི་ཚིག་གི་བསྒྱུར་ཁ་དང་། ཚིགས་བཅད་ སྡུགས་དང་བཅས་པ་རྣམས་ཀྱི་དོན་དང་། དབང་གི་ངོ་བོ་ཇི་ལྟ་བུ་ཞིག་རྒྱུད་ལ་སྐྱེ་བ་སོགས་ཀྱི་དོན་གལ་ཆེ་བ་རྣམས་སློབ་མའི་དབང་པོ་དང་འཚམས་པར་བརྡ་འཕྲོད་ངེས་ཀྱི་བཤད་པས་ཟུར་ལེགས་པར······

བརྒྱན་ཏེ། ཉོན་མོངས་པ་ལྔའི་དྲི་མ་འབྲུད་ཅིང་། ཡེ་ཤེས་ལྔ་དང་སྐུ་བཞིའི་ས་བོན་ཁྱད་པར་ཅན་ཐེབས་ངེས་པ་དང་། བསྐྱེད་རྫོགས་ཀྱི་ལམ་གྱི་རིམ་པ་མཐའ་དག་བསྒོམ་པ་ལ་དབང་བར་འགྱུར་བའི་དབང་བཞི་འཕོ་ལ་ཚོད་དང་སླ་ཚོས་སུ་མ་སོང་བར་འབྲེལ་པ་དང་བྲལ་བའི་གཞུང་ལུགས་ཆེན་པོ་རྣམས་ཀྱི་དོན་མཚན····ལྡན་དགེ་བའི་བཤེས་གཉེན་གྱི་མན་ངག་ལ་བརྟེན་ནས་གདམས་པར་ཤར་བ་བྱས་ཏེ། མཚན་ཉིད་དང་ལྡན་པར་བསྒྲུར་བ་ལ་ཤིན་ཏུ་འབད་པར་བྱ་སྟེ། འདི་ཉིད་རྡོ་རྗེ་ཐེག་པའི་འཇུག་སྒོ་ཐུན་མོང་མ་ཡིན་པ་ལམ་གྱི་རྩང་འཛུགས་པ་ལྟ་བུ་ཡིན་པའི་ཕྱིར་རོ། །གསུམ་པ་ནི། སློབ་མ་རྣམས་ལ་ནུས་པ་ཅི་ཡོད་ཀྱིས་དཀྱིལ་འཁོར་མཆོད་དུ་བཅུག་ནས། འོས་པའི་སློབ་མ་རྣམས་བཟུང་སྟེ་བཟའ་བཅའ་དང་། བལྟག་པ་དང་ཆང་ལ་སོགས་པ་དཀྱིལ་འཁོར་ལ་ཕུལ་བས་ཚིམ་པར་བྱ། བླ་མ་རང་གིས་གཏང་རག་གི་མཆོད་པ་བྱིན་གྱིས་བརླབས་ཏེ། མཆོད་ཕྲེང་དང་བཅས་རྒྱས་པའམ་བསྡུ་ན་ སྔགས་ཙམ་གྱིས་མཆོད་ཅིང་། ནང་མཆོད་དང་བསྟོད་པའང་བྱ། དེ་ནས་བླ་མས་དབང་བསྐུར་ཚུལ་བཞིན་དུ་བགྱིས་པ་སོགས་དང་། སློབ་མས་ཀྱང་ཚུལ་བཞིན་དུ་ཉན་པ་སོགས་ཀྱིས་མཚོན་དུས་གསུམ་གྱི་དགེ་ཚོགས་མཐའ་དག་བླ་མེད་རྫོགས་བྱང་ཐོབ་པའི་རྒྱུར་བསྔོ་བ་དང······སྨོན་ལམ་ཤུགས་དྲག་པོས་ཁ་བསྒྱུར་ཞིང་། ཕྱག་ལེན་དུ་གཏང་རག་གི་མཇལ་གྱི་མཇུག་ཏུ་དཔོན་སློབ་ལྷན་ཅིག་པར་གནས་སྐབས་དང་མཐར་ཐུག་ཏུ་དགེ་བའི་སྨོན་ལམ་དང་། བསྟན་པ་རྒྱས་པའི་བདེན་ཚིག་བརྗོད་པ་སོགས་མཛད་པའི་ཕྱག་སྲོལ་ཡོད། དེ་ནས་བླ་མས་ཡི་གེ་བརྒྱ་པ་ལན་གསུམ་བརྗོད་དེ་ཆད་ལྷག་གི་ཉེས་པ་ཞི་བར་བྱ། མེ་ཏོག་དང་བཅས་པའི་ཟབ་མོ་སྙིང་གར་སྦྱར་ནས། གང་ཡང་(༣༨༧)བདག་བློ་རྨོངས་པ་ཡིས། །ཉེས་བྱས་ཙུང་ཟད་གང་བགྱིས་པ། །གང་ཕྱིར་ལུས་ཅན་སྐྱབས་ཡིན་ཕྱིར། །མགོན་ཁྱོད་དེ་ཀུན་བཟོད་པར་མཛོད། །མ་རྙེད་ཡོངས་སུ་ཤེས་དང་། །གང་ཡང་ནུས་པ་མ་མཆིས་པས། །འདིར་ནི་བྱ་བ་གང་བགྱིས་པ། །དེ་ཀུན་གཙོ་བོས་བཟོད་མཛད་རིགས། །ཞེས་བརྗོད་དེ་ཆད་ལྷག་གཉིས་ཞི་བའི་ཕྱིར་བཟོད་པར་གསོལ་ནས། བསྟན་པ་རྒྱས་ཤིང་འགྲོ་བ་བདེ་བ། རང་གཞན་གྱི་ཆོས་སྒྲུབ་པའི་འགལ་རྐྱེན་ཞི་ཞིང་། མཐུན་རྐྱེན་འཕེལ་བ་སོགས་གནས་སྐབས་དང་མཐར་ཐུག་གི་འདོད་པའི་དོན་རྣམས་འགྲུབ་པར་གསོལ་བ་བཏབ། བདག་ལ་དངོས་གྲུབ་མཆོག་སྩོལ་ལགས། །ཧྲིང་འཛིན་ཀུན་གྱི་འབྲས་བུ་སྩོལ། །སེམས་ཅན་ཀུན་ལ་ཅི་འདོད་པར། །དངོས་གྲུབ་ལྷ་ན་མེད་པ་སྩོལ། །སླར་ཡང་གཤེགས་པར་མཛད་པའི་ཕྱིར། །རང་གི་གནས་གཤེགས་བཛྲ་མུཿ ཞེས་བརྗོད་ཅིང་། ཡེ་ཤེས་པ་རང་བཞིན་གྱི་གནས་སུ་གཤེགས། རང་གིས་སྤྲུལ་པའི་དུར་

ཁྲིད་སྦྱང་འཁོར་དང་བཅས་པ་གཞལ་ཡས་ཁང་ལ་ཐིམ། ཞེས་པ་ནས། ནཱ་ད་ལ་ཐིམ་ནཱ་ད་ཡང་མི་དམིགས་པའི་སྟོང་པ་ཉིད་དུ་གྱུར། སྟོང་པའི་ངང་ལས་རང་ཉིད་དཔལ་རྡོ་རྗེ་འཇིགས་བྱེད་ཞལ་གཅིག་ཕྱག་གཉིས་ཀྱིས་གྲི་གུག་དང་ཐོད་པ་འཛིན་པའི་སྐུར་བཞེངས་པའི་སྤྱི་བོར་ཨོཾ། མགྲིན་པར་ཨཱཿ ཐུགས་ཀར་ཧཱུྃ་གིས་མཚན་པར་གྱུར། པར་བསམས་ནས། རང་ལྟའི་ང་རྒྱལ་བརྟན་པོས། ཆོས་ཐམས་ཅད་ནི་སྐྱེ་བ་མེད་པའོ། །ཆོས་ཐམས་ཅད་ནི་དངོས་པོ་མེད་པའོ། །ཞེས་བརྗོད་དེ། དྲིལ་བུ་འཁྲོལ་ཞིང་རྡོ་རྗེ་དང་བཅས་པའི་ལག་པས་ཐོག་མར་མཚན་མ་རྣམས་མཐའ་ནས་རིམ་གྱིས་བསྡུ། དེ་ནས་རྡོ་རྗེས་ཤར་སྒོ་ནས་བཙམས་ཏེ་ཚངས་ཐིག་གི་ལམ་ནས་གཙོ་བོའི་གནས་ཀྱི་བར་དབྱེ་ཞིང་། རང་གི་མགོར་རྡུལ་ཚོན་ཙུང་ཟད་ཙམ་བླུགས་ནས་པདྨ་ལ་སོགས་པ་དབྱེའོ། །དེ་ནས་ལག་པར་གནས་པའི་རྡོ་རྗེའི་རྩེ་མོས་སྒོ་རྣམས་དང་ཟུར་(༣༤བ) རྣམས་གཞག །རྡུལ་ཚོན་ལྷག་མ་རྣམས་ལེགས་པར་ཕྱགས་ཏེ། ནད་ཞི་བ་ལ་སོགས་པ་དོན་དུ་གཉེར་བ་ལ་ཙུང་ཟད་བྱིན་ནས། གཞན་ཐམས་ཅད་རྣམ་རྒྱལ་ལམ་བུམ་པ་གཞན་གོས་ཀྱིས་བཀྱུན་པར་བླུགས་ཏེ། བཀྲ་ཤིས་ཀྱི་སྒྲ་དང་རོལ་མོའི་སྒྲ་དང་། གདུགས་ལ་སོགས་པ་དང་མཆོད་པ་དང་ལྡན་པས་འཁྱེར་ཏེ། འབབ་ཆུ་ཆེན་པོའམ། མཚོ་ཕྲན་ཆུ་ཟབ་མོའི་འགྲམ་དུ་སྔགས་རིམ་ཆེན་མོ་ནས་འབྱུང་བ་ལྟར་གྱི་ཀླུའི་དཀྱིལ་འཁོར་བྱས་པ་ལ······མཆོད་གཏོར་ཕུལ་ཏེ། དེ་རྣམས་ལ་རྡུལ་ཚོན་གཏད་ནས་ཆུ་ལ་བསྐུར་ཞིང་། དེ་རྣམས་ཀྱིས་ཀུང་བཀུར་སྟི་ཆེན་པོས་འོག་གི་གཞིར་ཁྱེར་བར་བསམ་མོ། །རྡུལ་ཚོན་ཁྱེར་བའི་བུམ་པ་ཆུས་བཀང་ནས་ཁྱེར་འོངས་ཏེ། ཞི་བའི་དོན་དུ་དཀྱིལ་འཁོར་གྱི་ཁང་པ་ལ་སོགས་པར་གཏོར་བར་བྱའོ། །དེ་ནས་རང་ཉིད་ཁྲོ་བོ་ཁམས་གསུམ་རྣམ་རྒྱལ་གྱི་ང་རྒྱལ་གྱིས། རྡོར་དྲིལ་བཟུང་བའི་ལག་པ་རྡོ་རྗེ་ཁུ་ཚུར་གྱི་མཐེབ་མོ་ལྕགས་ཀྱུ་བཞིན་བྱས་ཏེ་ཕན་ཚུན་འཁྱུད་པ་སྐམ་པའི་ཕྱག་རྒྱས། ཨོཾ་ཀྲི་ལ་ཤུ་ད་ཀྲི་ལ་ཡ་སརྦ་བིགྷྣཱན་བནྡྷ་ཧཱ་ར་ཡ་ཨཱཛྙཱ་པ་ཡ་ཧཱུྃ་ཧཱུྃ་ཕཊ་ཕཊ་ཧཿ ཞེས་བརྗོད་དེ། ཕུར་བུ་དབྱུང་ལ། ཨོཾ་ཏུ་ཏུ་སྥུ་ཏུ་ཧྲཱ་ལ་ཏེ་ཊྲ་སིདྡྷི་ཡོ་ཙ་ནེ་སརྦ་ཨརྠ་སཱ་དྷ་ནི་སྭཱཧཱ། ཞེས་པ་འོ་མ་ལ་བརྒྱ་རྩ་བརྒྱད་བཟླས་ཏེ། ཕུར་བུ་རྣམས་བཀྲུས་པས། བགེགས་རྣམས་སོས་ཏེ་སངས་རྒྱས་པར་གྱུར་པར་བསམས་ལ་ཁྲུང་བུ་རྣམས་འོ་མས་དགང་བའི་ཕྱག་ལེན་ཡོད་དོ། །དེ་དག་ནི་རྡུལ་ཚོན་གྱི་དཀྱིལ་འཁོར་དུ་བདག་འཇུག་དང་དབང་བསྐུར་བའི་དབང་དུ་བྱས་པ་ཡིན་ལ། ཡང་རས་བྲིས་ཀྱི་དཀྱིལ་འཁོར་དུ་

དབང་བསྐུར་ན་ས་ཆོག་གི་སྐོར་ནས་བརྟག་བསླང་སྦྱང་བ་རྣམས་བཞག་སྟེ་ས་བཟུང་བ་ནས་བཙམས་སྟ……
གོན་བཞི་ཀ་སྦྱར་གྱི་རིམ་པ་ཇི་ལྟ་བ་བཞིན་ལ་དཀྱིལ་འཁོར་བྲི་ཞེས་པ་སོགས་ལ་དཀྱིལ་འཁོར་བསྒྲུབ་ཅེས…
པ་ལྟ་བུར་ཁ་བསྒྱུར། དངོས་གཞི་ལ་ཡང་ཐིག་དང་ཚོན་གྱི་ཆོ་གའི་སྐོར་རྣམས་བཞག་ནས་གཞན་མ་དཀྱིལ་
འཁོར་སྒྲུབ་མཆོད་(༡༧ན) ནས་བཟུང་དབང་བཞི་བསྐུར་ཚུལ་དང་། གཏང་རག་གི་མཆོད་བསྟོད་བཟོད་
གསོལ་གྱི་བར་རྡུལ་ཚོན་གྱི་སྐབས་ཇི་ལྟ་བ་བཞིན་བྱས་ཛེས། རང་དཀྱིལ་འཁོར་གྱི་གཙོ་བོ་ལས་ཞལ་གཅིག་
ཕྱག་གཉིས་པར་ཡོངས་སུ་བྱེ་བར་མོས་ཛེས། དཔལ་རྡོ་རྗེ་འཇིགས་བྱེད་ཆེན་པོའི་
རྟེན་དང་བརྟེན་པའི་དཀྱིལ་འཁོར་འོད་དུ་ཞུ་བ་ལས་རས་བྲིས་ཀྱི……
རྣམ་པར་གྱུར་པར་བསམ། ཞེར་བསྡུ་བྱེད་ཚུལ་འདི་དཔལ་ལྡན་སྨད་རྒྱུད་པའི་ལུགས་བདག་གི་བླ་
མ་དམ་པའི་ཕྱག་བཞེས་སུ་མཛད་པ་ལྟར་བཀོད་པ་ཡིན་ལ། ཡང་རས་བྲིས་ཀྱི་དཀྱིལ་འཁོར་དུ་བདག་
འཇུག་ཙམ་ལེན་པར་འདོད་ནས་ཆོ་ག་དང་། སྔ་གོན་གྱི་སྐོར་ཐམས་ཅད་བཞག་ནས་བདག་མདུན་གྱི་
དཀྱིལ་འཁོར་སྒྲུབ་ལུགས་དང་། བུམ་བསྐྱེད་རྣམས་བཤད་ཟིན་པ་ལྟར་བྱས་ཛེས། བདག་འཇུག་གི་ངག་
འདོན་ཇི་སྐད་བཤད་པ་ལྟར་བསྒྲུབ་པར་བྱའོ། །དེ་ལྟར་རྒྱལ་བ་ཐམས་ཅད་ཀྱི་མཁྱེན་བརྩེ་གཅིག་ཏུ་བསྡུས་
པའི་བདག་ཉིད་རྗེ་བཙུན་འཇམ་དཔལ་དབྱངས་ཁྲོ་བོ་ཐམས་ཅད་ཀྱི་རྒྱལ་པོར་བསྟན་པ་འཇིགས་བྱེད……
གཤིན་རྗེའི་གཤེད་པོ་འདི་ཉིད་རྒྱུད་སྡེ་གཞན་ལས་ཁྱད་ཆོས་ལྔའི་སྒོ་ནས་ཁྱད་པར་འཕགས་ཤིང་། ལྷག་
པར་སྙིགས་མ་ལྔ་ཆེས་ཆེར་བདོ་བའི་དུས་འདིར་ཡི་དམ་འདི་ལ་མ་བརྟེན་ན་ཆོས་འགོ་མི་ཐོན་པར…………
གསུངས་པ་ལྟར་ཡིན་པས་ལྷག་པའི་ལྷ་འདི་ཉིད་སྐྱབས་སུ་བཟུང་ནས་དབང་བསྐུར་རྣམ་པར་དག་པས……
རྒྱུད་སྨིན་པར་བྱས་ཏེ། བསྐྱེད་རྫོགས་ཀྱི་རྣལ་འབྱོར་ཟབ་མོ་ལ་ཞུགས་ནས་ནག་ཕྱོགས་ཀྱི་བདུད་
རིགས་མཐའ་དག་གཞོམ་པ་སོགས་འཕྲིན་ལས་རྣམ་པ་བཞིའི་སྒོ་ནས་བསྟན་པ་དང་འགྲོ་བའི་དོན་རྒྱ་ཆེན…
པོ་བསྒྲུབས་ཏེ་མི་རིང་བར་ཟུང་འཇུག་མི་སློབ་པ་འཇམ་དཔལ་རྡོ་རྗེའི་གོ་འཕང་མངོན་དུ་འགྱུར་བའི……
ཐབས་ཚུལ་ལ་འབད་པར་བྱའོ། །འདིར་སྨྲས་པ། མཐའ་བྲལ་ཀུན་གསལ་མཛེས་
མའི་ཆོ་འཕྲུལ་གྱིས། །སྣོད་བཅུད་རང་གི་ངང་དུ་བཅིངས་པ་བཞིན། །
དུས་གསུམ་རྒྱལ་བ་ཀུན་དང་རོ་(༡༧བ) གཅིག་པའི། །སྨྲ་རྩལ་ཅིར་
ཡང་ངོམ་པའི་བདག་ཉིད་ཆེ། །འཇམ་དཔལ་གཞོན་ནུ་ཁྲོས་པའི་ཡེ་
ཤེས་གང་། །རྣ་གདེངས་རྡོ་རྗེར་གྲུབ་པའི་ཁྲོ་བོའི་རྒྱལ། །ས་གསུམ་
འགེངས་པའི་དྲག་ཤུལ་བསྟན་ཙམ་གྱིས། །བདུད་རིགས་མིང་གི་ལྷག་
མ་ཙམ་ཞིག་ལུས། །བརྒྱང་བསྐུམ་སྟངས་སྟབས་ཚངས་པའི་ཡུལ་ས་

ནས༔ །བསྐྱོད་པས་ནག་ཕྱོགས་རྡུལ་བཞིན་བརློག་པ་དང་། །རིམ་གཉིས་རྣལ་འབྱོར་ཕྱག་གིས་སྐལ་ལྡན་རྣམས། །སྐད་ཅིག་བདེ་ཆེན་ཐར་པར་འཁྲིད་མཛད་པའི། །འཇིགས་བྱེད་དཔའ་བོ་མཆོག་གི་ཕོ་བྲང་དུ། །སྨིན་བྱེད་ཚོ་གའི་རིམ་པ་འདི་བཀོད་པས། །ཕྱི་ནང་གསང་བའི་བདུད་དང་ལོག་འདྲེན་ཀུན། །ལྷག་མེད་འཇོམས་པའི་མཐུ་སྟོབས་ལྷུན་གྲུབ་ཤོག །བདག་དང་མཁའ་མཉམ་མར་གྱུར་སེམས་ཅན་རྣམས། །འཇམ་དབྱངས་ཞི་ཁྲོས་རྟག་ཏུ་རྗེས་འཛིན་ཅིང་། །འཆད་རྩོད་རྩོམ་དང་ཐོས་བསམ་སྒོམ་པ་སོགས། །དོན་གཉིས་འགྲུབ་པའི་རྐྱེན་རྣམས་མྱུར་ཐོབ་ཤོག །དེ་ལྟར་བཅོམ་ལྡན་འདས་དཔལ་རྡོ་རྗེ་འཇིགས་བྱེད་ཆེན་པོ་དཔའ་བོ་གཅིག་པ་བདུད་ཐམས་ཅད་ལས་རྣམ་པར་རྒྱལ་བའི་དཀྱིལ་འཁོར་གྱི་ཚོ་གའི་ངག་འདོན་གྱི་རིམ་པ་བདུད་དཔུང་ཕྱི་མར་འཐག་པའི……འབྲུལ་འཁོར་ཞེས་བྱ་བ་འདི་ནི་བསྟན་པའི་གསལ་བྱེད་ཆེན་པོ་ཁྲི་ཆེན་སྤྲུལ་པའི་སྐུ་བློ་བཟང་བསྟན་པའི……ཉི་མའི་དབོན་པོ་དགེ་སློང་བློ་བཟང་བསྟན་འཕེལ་གྱིས་དཀྱིལ་འཁོར་སྒྲུབ་མཆོད་དང་བུམ་བསྐྱེད་བདག……འཇུག་སོགས་ཀྱི་ངག་འདོན་གོ་བདེ་བར་བཀོད་པ་ཞིག་དགོས་ཞེས་འཕྲིན་ཡིག་གི་ལམ་ནས་བསྐུལ་མ་བྱུང……བའི་ངོར། གཙོ་བོ་དཀྱིལ་ཆོག་རིན་ཆེན་ཕྲེང་བའི་དགོངས་པ་གཞིར་བཟུང་བ་ལ་པཎ་ཆེན་ཐམས་ཅད་མཁྱེན་པ་གོང་མས་སྤྲུལ་བའི་དཔའ་བོ་གཅིག་པའི་དཀྱིལ་ཆོག་ནས་འབྱུང་བའི་ཐུན་མོང་མ་ཡིན་པའི……

(༡༨༩) ཁྱད་པར་གྱིས་བརྒྱན་ཏེ་རིགས་དང་དཀྱིལ་འཁོར་ཀུན་གྱི་ཁྱབ་བདག་དུས་གསུམ་རྒྱལ་བའི་སྤྲི་གཟུགས་ཐུབ་བསྟན་ཡོངས་ཀྱི་མངའ་བདག་དོན་གྱི་སྣད་དུ་མཚན་ནས་སྨོས་ཏེ་པཎ་ཆེན་ཐམས་ཅད……མཁྱེན་པ་བློ་བཟང་ཡེ་ཤེས་དཔལ་བཟང་པོའི་ཞབས་དྲུང་ནས་འདི་ཉིད་ཀྱི་སྨིན་བྱེད་ཟབ་མོའི་དབང་བཞི……རྫོགས་པར་ཐོབ་པའི་བཀའ་དྲིན་གྱིས་འཚོ་བ་ཤཱཀྱའི་དགེ་སློང་བློ་བཟང་བསྐལ་བཟང་རྒྱ་མཚོས་གྲུ་འཛིན……གཉིས་པའི་གཞལ་མེད་ཁང་དུ་སྦྱར་བའི་ཡི་གེ་པ་ནི་དར་ཧན་དགེ་སློང་བསྐལ་བཟང་ཡོན་ཏན་གྱིས་བགྱིས་པ་ཛ་ཡནྟུ། །སརྦ་མངྒ་ལཾ།།

༄། །རྒྱལ་དབང་བསྐལ་བཟང་རྒྱ་མཚོའི་གསུང་འབུམ།

པོད་གཉིས་པ།

སེར་གཙུག་ནང་བསྟན་དཔེ་རྙིང་འཚོལ་བསྡུ་ཕྱོགས་སྒྲིག་ཁང་ནས་བསྒྲིགས། །

སྤྱི་ལོ་༢༠༡༡ཟླ་བ་༡ཚེས་༡༢བོད་རབ་བྱུང་བཅུ་བདུན་པའི་ལྕགས་སྟག་
བོད་ཟླ་༡༡ཕྱི་མའི་ཚེས་༨དུས་ཚེས་བཟང་པོར་པར་ཞེངས་དང་པོ་དཔར།

༄། །《སེར་གཙུག་ནང་བསྟན་དཔེ་རྙིང་འཚོལ་བསྡུ་ཕྱོགས་སྒྲིག་ཁང་》གི་ དཔེ་རྙིང་བསྡུ་སྒྲིག་དང་ལས་ཞུགས་མི་སྣའི་མཚན་ཐོ།

བསྡུ་སྒྲིག་འགན་འཛིན་པ། བློ་བཟང་ལྷུན་གྲུབ། དབང་གྲགས། ཚེ་རིང་།
ལས་ཞུགས་མི་སྣ། བློ་བཟང་ཆོས་འབྱོར། རྒྱལ་མཚན་བྱམས་པ། ཚེ་བརྟན་རྡོ་རྗེ། འཕྲིན་ལས།
ཀུན་དགའ་རྒྱལ་མཚན། ངག་དབང་བྱང་སེམས། བློ་བཟང་འཕགས་མཆོག །
ཕུར་བུ། བློ་བཟང་འཇིགས་མེད། ཡེ་ཤེས། ཚེ་རིང་མ། ཚེ་རིང་ཆོས་སྒྲོན།
ལྷ་སྐྱིད། རྡོ་རྗེ་མཚོ། བཀྲ་གཡང་། ལྷག་པ་སྒྲོལ་མ། བྱམས་པ་ཆོས་སྒྲོན།
སྤྱིན་པ། བསོད་ནམས་དབྱངས་ཅན། པདྨ་མཁའ་འགྲོ།

རེབ་འདིའི་ཞུ་དག་དང་དཀར་ཆག་སྒྲིག་མཁན།
ངག་དབང་བྱང་སེམས། ཚེ་བརྟན་རྡོ་རྗེ། བློ་བཟང་འཕགས་མཆོག །
འཕྲིན་ལས། ཡེ་ཤེས། བློ་བཟང་འཇིགས་མེད། བཀྲ་གཡང་།

གློག་ཀླད་ཡིག་འཇུག་པ། ཚེ་རིང་ཆོས་སྒྲོན།
མདུན་ཤོག་རྟུས་འགོད་པ། ཚེ་རིང་མ།
པར་སྒྲིག་ལག་རྩལ་པ། ཚེ་རིང་མ།